

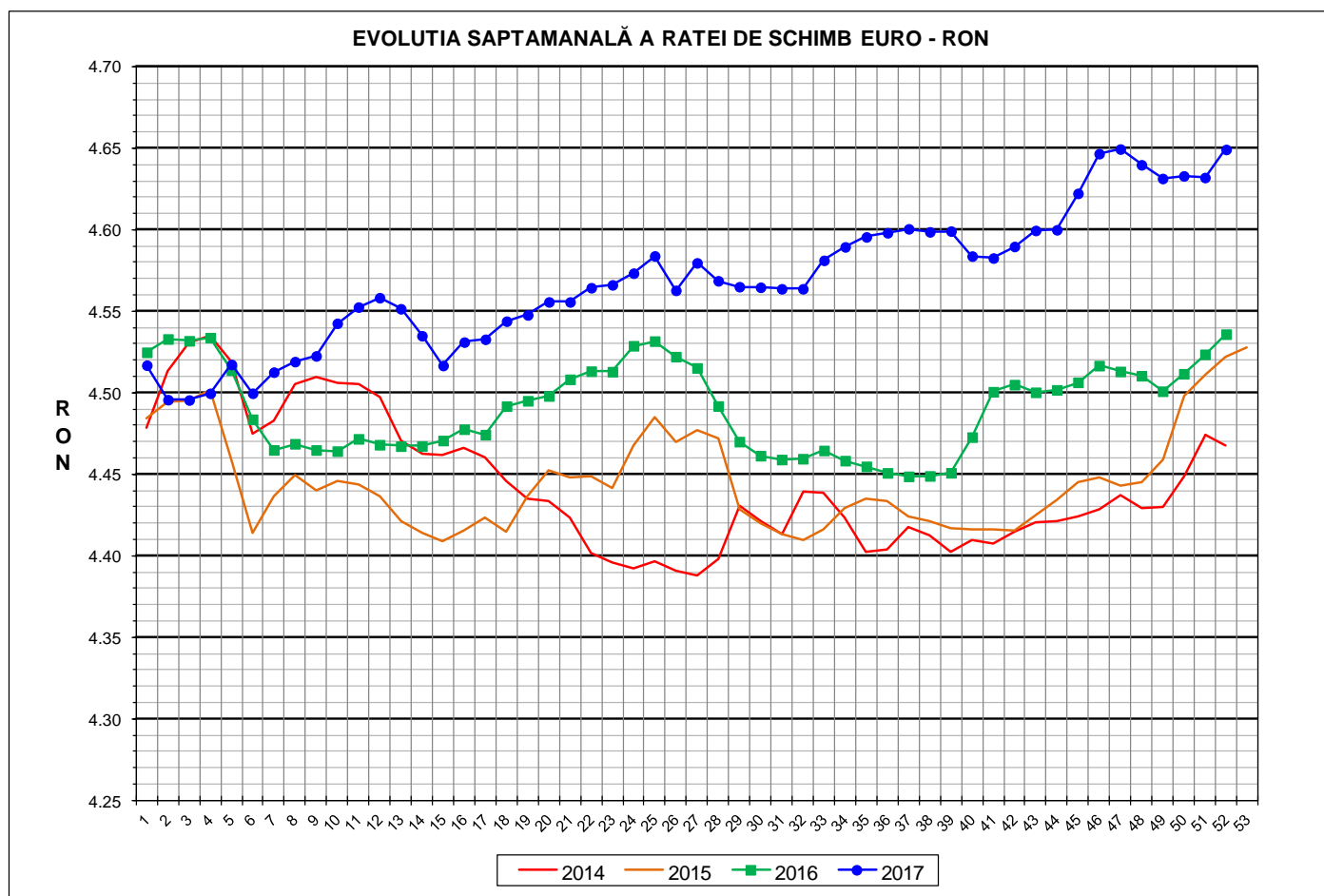

Prețul de piață al porcilor la intrarea în abator

Săptămâna 52 (25 – 31 decembrie 2017)



RATA DE SCHIMB EURO - RON			
SĂPT 52 / 2017	VARIAȚIE		
	1 SĂPT	4 SĂPT	1 AN
1€ = 4.6493 RON	0.37%	0.20%	2.50%



**SITUAȚIA CARCASELOR DE PORCINE CLASIFICATE
ÎN FUNCȚIE DE PROVENIENȚA PORCILOR SACRIFICAȚI
ÎN SĂPTĂMÂNA 25 - 31 DECEMBRIE 2017**

		NUMĂR CARCASE	% DIN TOTAL
PROVENIENȚĂ PORCI SACRIFICAȚI	TRANZACȚII COMERCIALE ÎNTRE ABATOARE ȘI FURNIZORI	46,853	76.00
	FERME PROPRII ALE ABATOARELOR	6,077	9.86
	PRESTĂRI SERVICII	8,721	14.15
TOTAL CARCASE CLASIFICATE CU GREUTATEA CALDĂ 50 - 120 KG		61,651	100.00
DIN CARE DIN COMERȚ INTRACOMUNITAR		1,497	2.43

Situația porcilor proveniți din tranzacții comerciale
între abatoare și furnizori care fac obiectul raportării prețurilor
în săptămâna 25 - 31 decembrie 2017

Tip preț la intrarea în abator		Carcase cu greutatea caldă 60 - 120 kg			
		SEUROP		d.c. S+E	
		nr	% din total carcase clasificate	nr	% din total carcase clasificate
De bază pentru 56% carne macră	în carcasă	13,876	22.5%	13,026	21.1%
	în viu	1,876	3.0%	1,648	2.7%
Forfetar în viu		29,815	48.4%	28,581	46.4%
Total		45,567	73.9%	43,255	70.2%

Carcase incluse în raportul național de prețuri pentru DG AGRI



Prețul de piață al porcilor în săptămâna 25 - 31 decembrie 2017

Clasa	% carne macră	Număr porci	% din total porci	Procent mediu carne macră	Greutate medie (kg)		Preț mediu (RON / 100 kg)	
					vie	carcasă caldă - 2%	viu	carcasă caldă - 2%
S	≥ 60	27,200	59.69	62.3	101.8	78.1	582.64	759.63
E	55 - 59.9	16,055	35.23	58.1	105.8	81.4	570.52	742.03
U	50 - 54.9	2,108	4.63	53.3	109.9	84.9	539.83	698.34
ROP	< 50	204	0.45	47.9	111.1	86.0	501.11	647.42
TOTAL		45,567	100.00	60.4	103.6	79.6	575.78	749.72

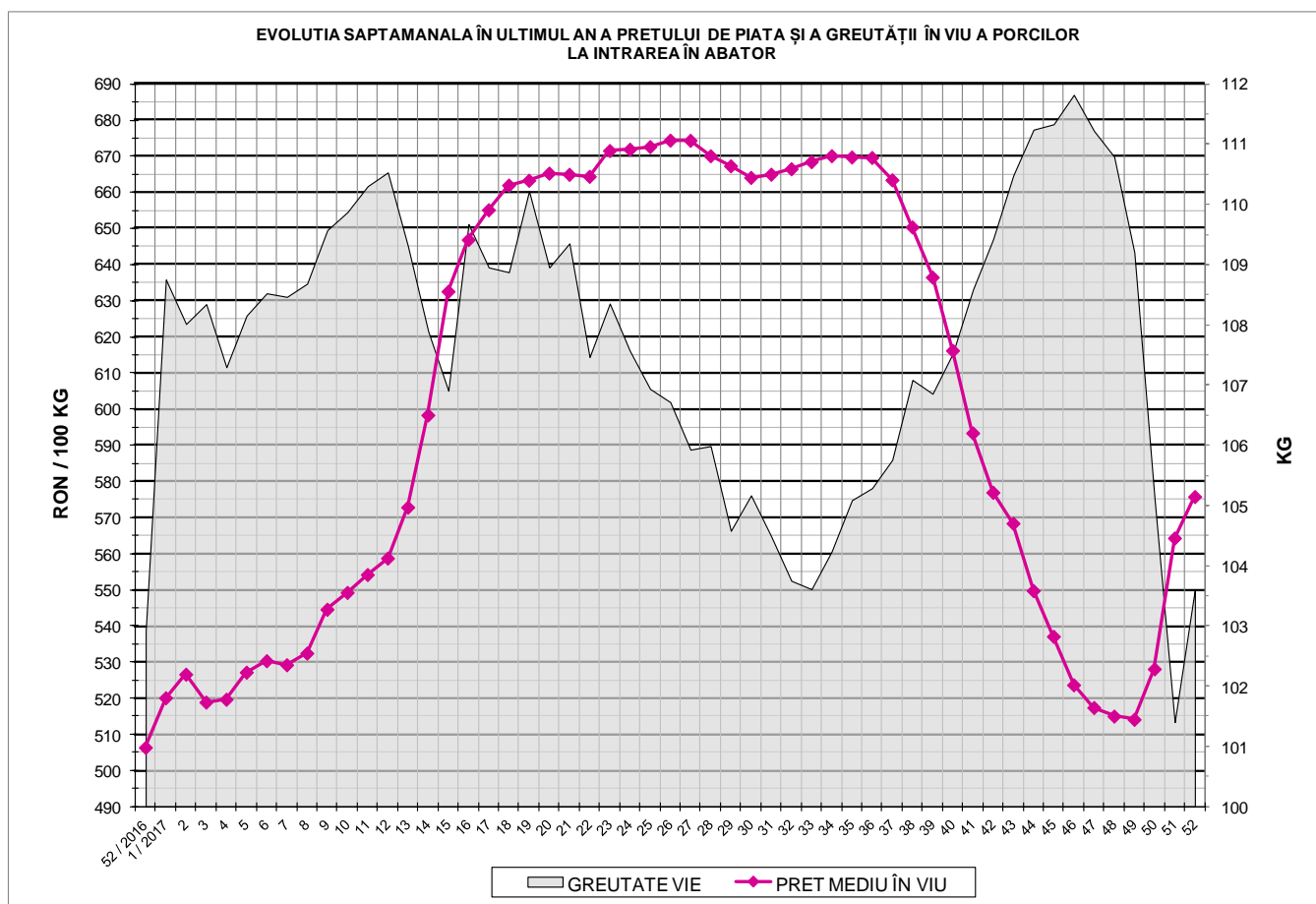

EVOLUTIA SAPTAMANALA A PRETULUI DE PIATA ÎN VIU AL PORCILOR ÎN ROMANIA

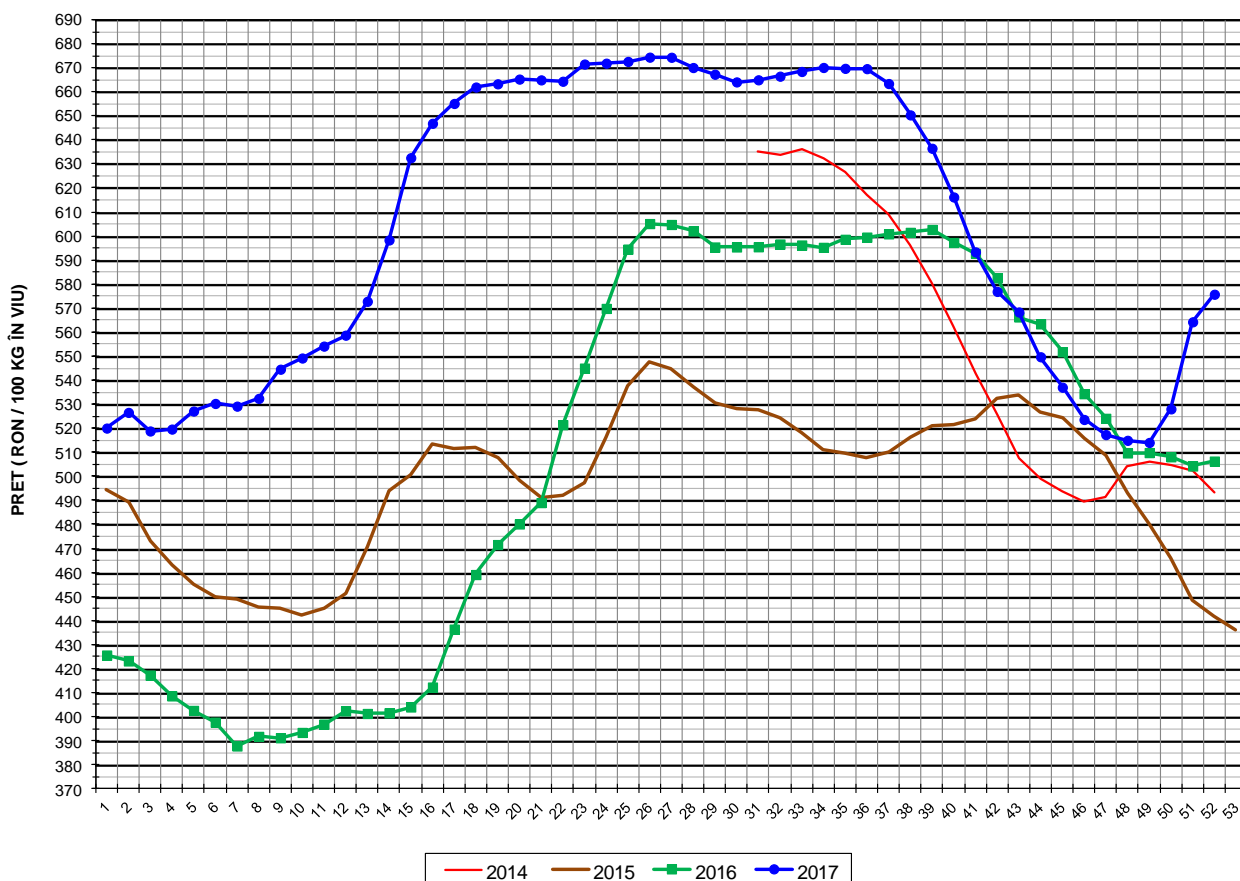

PREȚ ÎN VIU			
SĂPT 52 / 2017	VARIAȚIE		
	1 SĂPT	4 SĂPT	1 AN
575.78 RON	2.03%	11.80%	13.71%



PREȚUL PE PROCENT CARNE MACRĂ AL PORCILOR
ÎN SĂPTĂMÂNA 25 - 31 DECEMBRIE 2017

% CARNE MACRĂ		NUMĂR PORCI	% CUMULATIV DIN TOTAL PORCI	GREUTATE (KG)		PREȚ MEDIU (RON/ 100 KG)	
NIVEL GRILA PREȚURI	MEDIE			VIE	CARCASA CALDĂ - 2%	VIU	CARCASA CALDĂ - 2%
≥64	65.1	4,748	10.42	100.65	77.51	575.83	747.67
63	63.4	3,948	19.08	100.53	77.21	581.70	757.37
62	62.4	5,373	30.88	101.69	77.94	583.30	761.08
61	61.5	6,528	45.20	102.05	78.05	586.21	766.50
60	60.5	6,603	59.69	103.07	79.03	583.92	761.50
59	59.5	5,429	71.61	104.73	80.45	579.33	754.17
58	58.5	4,283	81.01	105.16	80.75	572.46	745.46
57	57.5	2,964	87.51	106.91	82.31	567.09	736.59
56	56.5	2,090	92.10	107.29	82.58	559.12	726.43
55	55.5	1,289	94.93	107.91	83.20	554.40	719.03
54	54.5	847	96.78	109.80	84.78	549.23	711.29
53	53.5	564	98.02	109.48	84.61	543.12	702.73
52	52.5	350	98.79	110.48	85.50	537.61	694.65
51	51.5	208	99.25	110.07	85.20	524.12	677.16
≤50	49.0	343	100.00	110.72	85.74	500.08	645.77
MEDIE	60.4	45,567	100.00	103.61	79.57	575.78	749.72

Culorile de fond ale rândurilor din tabelul de mai sus au legătură cu grila de prețuri.



EVOLUTIA SAPTAMANALA A PRETULUI DE PIATA AL CARCASELOR - CLASELE "S" & "E" ÎN ROMANIA

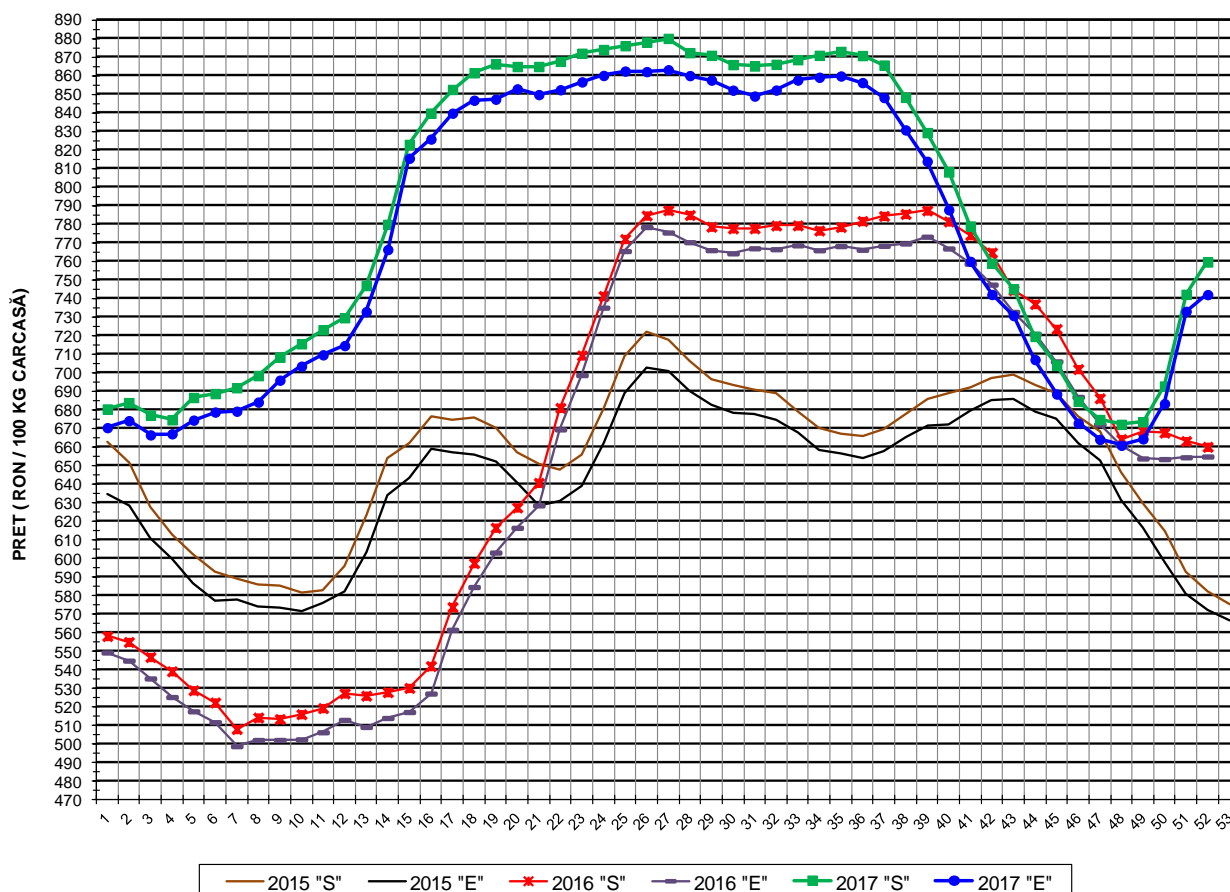

PREȚ NAȚIONAL CARCASE CALITATEA STANDARD - CLASELE "S"&"E"				
CLASA	PREȚ SĂPT 52 / 2017	VARIAȚIE		
		1 SĂPT	4 SĂPT	1 AN
S	759.63 RON	2.35%	13.03%	15.10%
E	742.03 RON	1.23%	12.29%	13.34%



EVOLUTIA SAPTAMANALA A PRETULUI DE PIATA AL CARCASELOR CALITATEA- CLASELE "S"&"E" ÎN ROMANIA

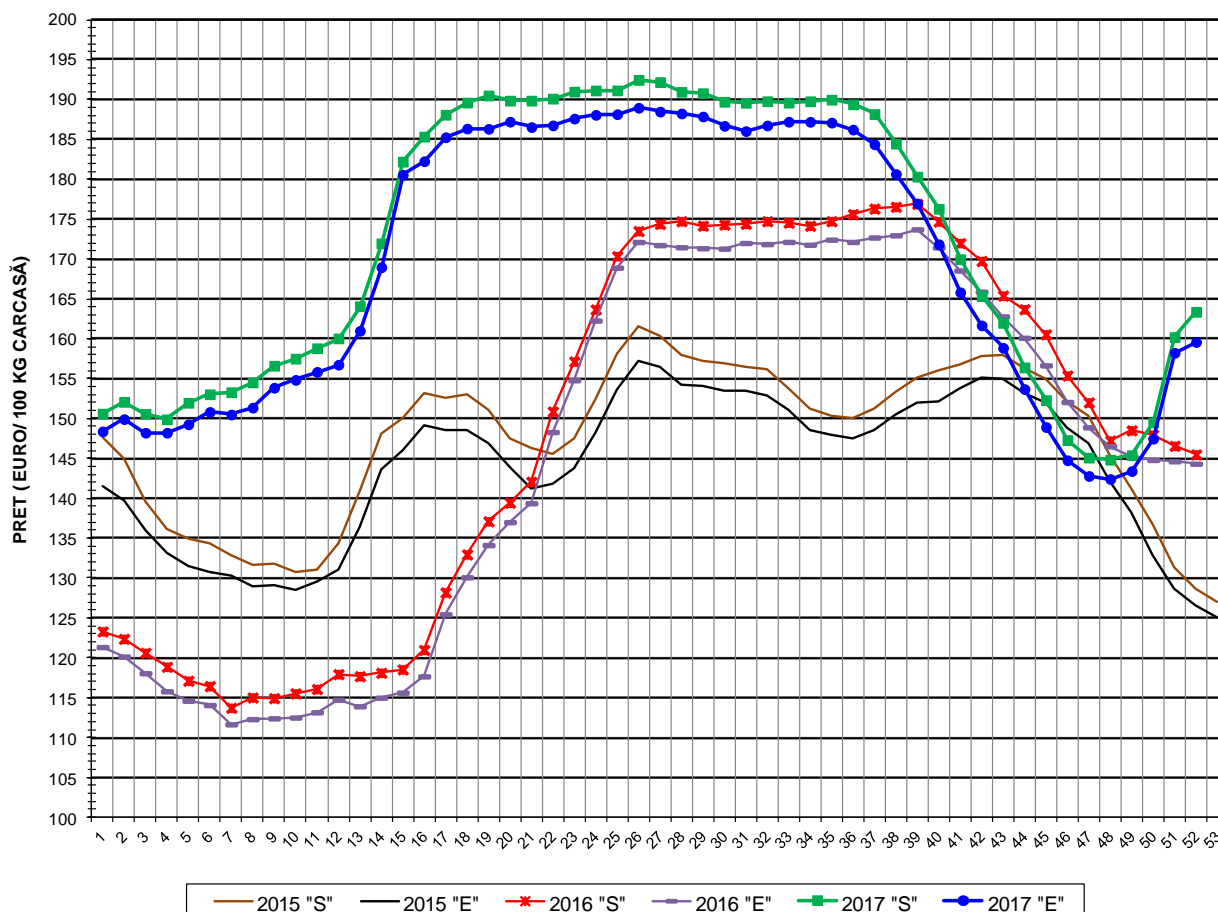

PREȚ NAȚIONAL CARCASE CALITATEA STANDARD - CLASELE "S"&"E"				
CLASA	PREȚ SAPT 52 / 2017	VARIAȚIE		
		1 SĂPT	4 SĂPT	1 AN
S	163.39 €	1.98%	12.80%	12.30%
E	159.60 €	0.85%	12.07%	10.57%



% PREȚ DE PIAȚĂ ÎN ROMÂNIA ȘI ÎN UE28 vs PRAGUL (PREȚUL) DE REFERINȚĂ UE28

SAPTAMANA	PREȚ (EUR)					% PREȚ vs PRAGUL (PREȚUL) DE REFERINȚĂ UE28 (*)				
	ROMÂNIA			UE28		ROMÂNIA			UE28	
	"S"	"E"	"S" + "E"	"S"	"E"	"S"	"E"	"S" + "E"	"S"	"E"
26 / 2017	192.47	188.98	191.20	180.55	177.35	127.52%	125.20%	126.67%	119.62%	117.50%
27	192.19	188.50	190.78	180.34	176.58	127.33%	124.88%	126.39%	119.48%	116.99%
28	190.98	188.27	189.98	177.14	173.23	126.53%	124.73%	125.86%	117.36%	114.77%
29	190.81	187.88	189.68	175.18	170.13	126.41%	124.47%	125.67%	116.06%	112.71%
30	189.73	186.71	188.61	174.80	170.06	125.70%	123.70%	124.96%	115.81%	112.67%
31	189.60	186.05	188.38	174.87	169.72	125.62%	123.26%	124.80%	115.85%	112.44%
32	189.80	186.76	188.70	174.46	169.54	125.75%	123.73%	125.02%	115.58%	112.32%
33	189.62	187.23	188.79	174.52	170.82	125.63%	124.04%	125.07%	115.62%	113.17%
34	189.79	187.22	188.93	174.13	170.45	125.74%	124.03%	125.17%	115.36%	112.93%
35	190.00	187.11	189.01	173.65	170.29	125.88%	123.97%	125.22%	115.05%	112.82%
36	189.41	186.24	188.32	172.39	169.95	125.49%	123.39%	124.76%	114.21%	112.59%
37	188.20	184.39	186.77	170.38	167.64	124.68%	122.16%	123.74%	112.88%	111.07%
38	184.49	180.67	182.99	165.11	162.51	122.23%	119.69%	121.24%	109.39%	107.67%
39	180.34	176.97	179.06	161.17	157.99	119.48%	117.25%	118.63%	106.78%	104.67%
40	176.30	171.86	174.42	156.10	153.61	116.81%	113.86%	115.56%	103.42%	101.77%
41	169.99	165.83	168.23	153.02	151.88	112.62%	109.87%	111.46%	101.38%	100.63%
42	165.36	161.68	163.80	151.02	151.19	109.55%	107.12%	108.52%	100.05%	100.17%
43	162.00	158.87	160.64	148.49	149.29	107.33%	105.26%	106.42%	98.38%	98.90%
44	156.41	153.69	155.24	145.35	146.44	103.63%	101.82%	102.85%	96.29%	97.02%
45	152.31	148.93	150.84	144.26	145.84	100.91%	98.67%	99.93%	95.57%	96.62%
46	147.31	144.77	146.21	143.10	145.39	97.59%	95.91%	96.87%	94.80%	96.32%
47	145.11	142.80	144.17	143.25	145.26	96.14%	94.61%	95.52%	94.90%	96.24%
48	144.84	142.42	143.85	143.84	145.42	95.96%	94.35%	95.30%	95.30%	96.35%
49	145.41	143.42	144.57	143.15	145.14	96.34%	95.02%	95.78%	94.84%	96.16%
50	149.52	147.48	148.75	142.27	143.80	99.06%	97.71%	98.55%	94.25%	95.27%
51	160.22	158.25	159.51	140.44	141.37	106.15%	104.84%	105.68%	93.04%	93.66%
52	163.39	159.60	161.94	138.78	139.67	108.25%	105.74%	107.29%	91.94%	92.53%

(*) 150.939 EUR conform Art. 7 [1] al Reg. [UE] nr. 1308/2013

EVOLUTIA SĂPTĂMÂNALĂ A PREȚULUI CLASA "E" ÎN UE28 ȘI ÎN CÂTEVA STATE MEMBRE

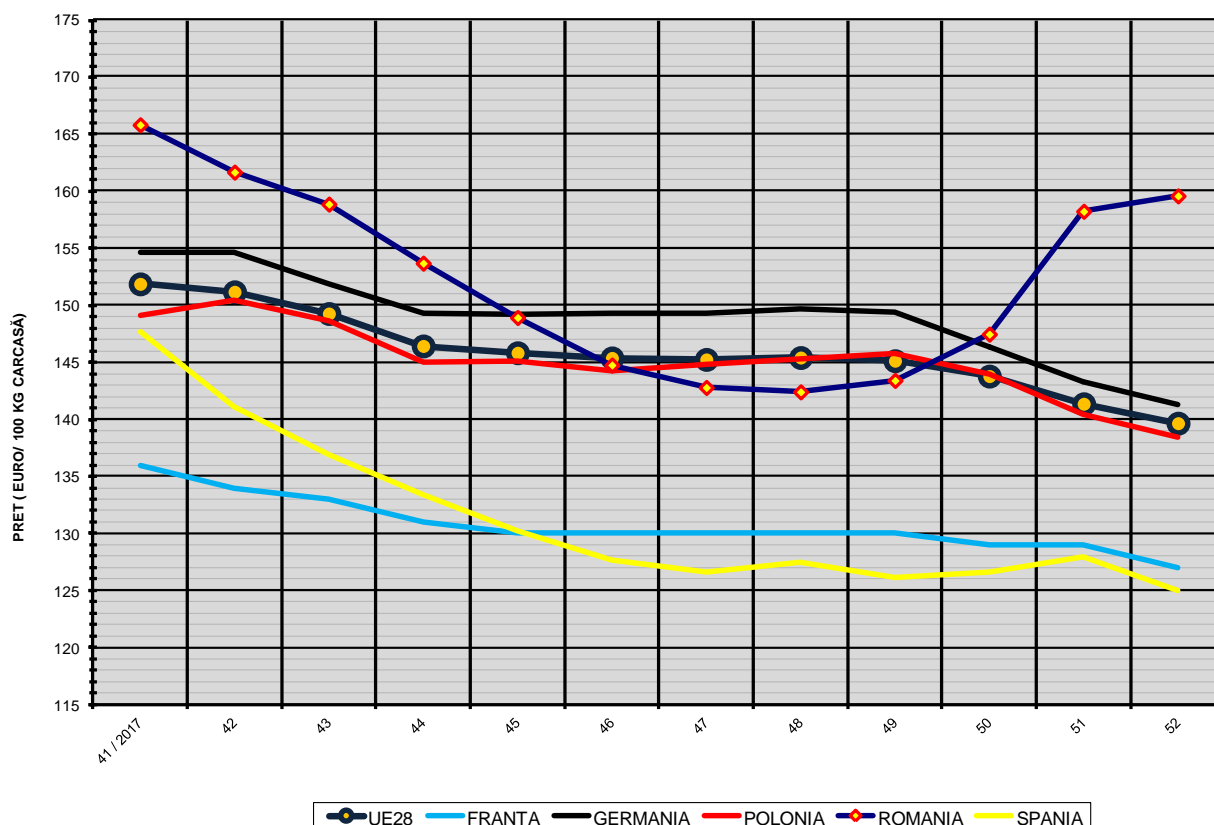

COMPARAȚII DE PREȚURI											
SĂPT 52 / 2017 =	UE28	FR	DE	PL	RO	ES	RO vs UE28	RO vs FR	RO vs DE	RO vs PL	RO vs ES
	139.67 €	127.00 €	141.29 €	138.45 €	159.60 €	124.95 €	19.93 € (14.3%)	32.60 € (25.7%)	18.31 € (13.0%)	21.15 € (15.3%)	34.65 € (27.7%)



PREȚUL CARCASELOR DIN CLASA "E" ÎN STATELE MEMBRE (FĂRĂ GRECIA, ITALIA, MALTA)
VERSUS PREȚUL UE ÎN SĂPTĂMÂNA 25 - 31 DECEMBRIE 2017

