



# Prețul de piață al bovinelor la intrarea în abator Săptămâna 51 (18 – 24 decembrie 2017)

## SITUAȚIA CARCASELOR DE BOVINE CLASIFICATE ÎN FUNCȚIE DE PROVENIENȚA BOVINELOR SACRIFICATE ÎN SĂPTĂMÂNA 18 - 24 DECEMBRIE 2017

PROVENIENȚĂ BOVINE  SACRIFICATE	CARCASE CLASIFICATE:						PREȚ FEZABIL CATEGORIILE:						
	BOVINE CU VÂRSTA:				TOTAL		A, B, C, D, E, Z				V		
	DE 8 LUNI SAU MAI MULT (A, B, C, D, E, Z)		MAI MICĂ DE 8 LUNI (V)				TOATE CLASELE		CLASELE CONFORM REGULAMENTULUI (UE) NR. 148 /2014		TOATE CLASELE		
	NUMĂR	%	NUMĂR	%	NUMĂR	%	NUMĂR	%	NUMĂR	%	NUMĂR	%	
CUMPĂRATE	2,944	52.9	70	1.3	3,014	54.2	2,829	50.9	1,045	18.8	48	0.9	
FERME PROPRII ALE ABATOARELOR	497	8.9	42	0.8	539	9.7	494	8.9	233	4.2	41	0.7	
PRESTĂRI SERVICII	PRODUCĂTORI	1,437	25.8	90	1.6	1,527	27.5	1,435	25.8	476	8.6	90	1.6
	COMERCIANȚI	419	7.5	61	1.1	480	8.6	399	7.2	48	0.9	56	1.0
<b>TOTAL</b>	<b>5,297</b>	<b>95.3</b>	<b>263</b>	<b>4.7</b>	<b>5,560</b>	<b>100.0</b>	<b>5,157</b>	<b>92.8</b>	<b>1,802</b>	<b>32.4</b>	<b>235</b>	<b>4.2</b>	

**3,323** Carcase incluse în rapoartele naționale de prețuri de piață pentru carcasele de bovine cu vârsta de 8 luni sau mai mult  
**59.8%** din total carcase clasificate

**1,278** Carcase incluse în raportul național de prețuri de piață pentru Comisia Europeană  
**23.0%** din total carcase clasificate

**89** Carcase incluse în rapoartele naționale de prețuri de piață pentru carcasele de bovine cu vârsta mai mică de 8 luni (viței)  
**1.6%** din total carcase clasificate

**Factor general de ajustare pentru cheltuielile de transport a prețurilor raportate: 0.09 RON/kg carcasă caldă-2%**

**N.B. Diferențele dintre valorile de la paginile 2 și 7 pe de o parte și cele de la paginile 3 și 4 pe de altă parte, se explică prin ponderile diferite aplicate pentru calcularea prețurilor medii ponderate: ponderi "real time" (paginile 2 și 7) și, respectiv, ponderi calculate anual de Comisia Europeană, bazate pe "cifrele istorice" comunicate de statele membre privind distribuția în clasele SEUROP (paginile 3 și 4).**



Prețul bovinelor din toate clasele de conformație și acoperire cu grăsime la intrarea în abator  
în săptămâna 18 - 24 decembrie 2017

Categorie	Număr	Greutate în viu (kg)	Preț în viu (RON / 100 kg)	Greutate carcasă caldă-2% (kg)	Preț carcasă (RON / 100 kg)	Modificare preț vs săptămâna anterioară	
						În viu	Carcasă
"A" - TĂURAȘI	566	476.5	630.4	244.5	1228.7	1.83%	1.92%
"B" - TAURI	120	511.1	571.4	254.8	1146.1	-6.10%	-3.04%
"C" - BOI	5	631.4	591.0	313.8	1189.3	12.73%	11.67%
"D" - VACI	2,030	511.3	471.1	243.1	990.8	0.43%	0.31%
"E" - VIȚELE	348	435.8	538.8	215.7	1088.7	0.56%	0.03%
"Z" - TINERET BOVIN	254	334.1	559.4	168.1	1111.8	0.25%	2.05%
A + B + C + D + E + Z	3,323	484.1	512.9	235.3	1055.4	1.97%	1.66%
"V" - VIȚEI	89	216.0	538.2	107.0	1086.0	1.02%	3.45%



**Raport prețuri de piață din România versus prețuri de piață comunitare  
conform Art.14.1 Regulamentul (CE) 1249/2008 modificat de Art.1.1 Regulamentul (UE) 148/2014**

Săptămâna: 51

din: 18/12/17

până în: 24/12/17

CATEGORIA	CLASA	PREȚ MEDIU			PREȚ RO /PREȚ COMUNITAR (%)
		ROMANIA		UE	
		RON / 100 kg	€ / 100 kg	€ / 100 kg	
Z	U2	1460.72	315.35	431.40	-26.9
Z	U3	0.00	0.00	415.30	
Z	R2	1211.00	261.44	404.57	-35.38
Z	R3	1609.00	347.36	400.30	-13.23 *
Z	O2	1162.46	250.96	357.41	-29.78
Z	O3	1086.24	234.50	356.72	-34.26
<b>Z</b>		<b>1180.12</b>	<b>254.77</b>	<b>383.87</b>	<b>-33.63</b>
<hr/>					
A	U2	1313.40	283.54	423.88	-33.11
A	U3	0.00	0.00	416.62	
A	R2	1260.13	272.04	394.92	-31.12
A	R3	1427.80	308.24	396.44	-22.25 *
A	O2	1204.95	260.13	348.89	-25.44
A	O3	1194.04	257.78	360.22	-28.44
<b>A</b>		<b>1225.09</b>	<b>264.48</b>	<b>394.65</b>	<b>-32.98</b>
<hr/>					
B	R3	1132.58	244.51	339.24	-27.92
<hr/>					
C	U2	0.00	0.00	413.75	
C	U3	0.00	0.00	419.19	
C	U4	0.00	0.00	420.43	
C	R3	0.00	0.00	401.47	
C	R4	0.00	0.00	411.60	
C	O3	0.00	0.00	371.45	
C	O4	0.00	0.00	388.67	
<b>C</b>		<b>0.00</b>	<b>0.00</b>	<b>397.13</b>	
<hr/>					
D	R3	1063.08	229.50	340.97	-32.69
D	R4	1149.26	248.11	319.32	-22.30
D	O2	1033.09	223.03	271.07	-17.72
D	O3	1076.78	232.46	291.57	-20.27 *
D	O4	1100.34	237.55	301.82	-21.29
D	P2	980.21	211.61	241.58	-12.41
D	P3	991.94	214.14	273.64	-21.74
<b>D</b>		<b>1022.83</b>	<b>220.81</b>	<b>286.94</b>	<b>-23.05</b>
<hr/>					
E	U2	1009.00	217.83	435.86	-50.02
E	U3	1468.57	317.04	431.28	-26.49
E	R2	1268.07	273.76	378.67	-27.70
E	R3	1175.01	253.67	388.47	-34.70 *
E	R4	1227.97	265.10	403.33	-34.27
E	O2	1113.40	240.37	313.68	-23.37
E	O3	1139.89	246.08	339.79	-27.58
E	O4	1132.65	244.52	379.52	-35.57
<b>E</b>		<b>1136.82</b>	<b>245.42</b>	<b>391.10</b>	<b>-37.25</b>
<b>TOATE CATEGORIILE</b>		<b>1093.83</b>	<b>236.14</b>	<b>353.98</b>	<b>-33.29</b>

\* CATEGORII ȘI CLASE DE REFERINȚĂ ÎN UE28: Z3, AR3, CR3, DO3 ȘI ER3



**CARCASE DE CARCASE DE BOVINE CU VÂRSTA DE 8 LUNI SAU MAI MULT LA INTRAREA ÎN ABATOR  
CONFORM ART.14.1 REGULAMENTUL (CE) 1249/2008 MODIFICAT DE ART.1.1 REGULAMENTUL (UE) 148/2014**

Cotații naționale (RON / 100 kg)	SĂPT 51 / 2017	VARIAȚIE		
		1 SĂPT	1 AN	Medie 5 ani (12 - 16)
Tăurași "A"	1,225.09	0.55%	6.11%	7.13%
Vaci "D"	1,022.83	1.47%	23.36%	10.51%
Vițele "E"	1,136.82	1.07%	9.97%	6.98%

Prețuri medii europene (€ / 100 kg)	SĂPT 51 / 2017			VARIAȚIE					
				1 SĂPT			1 AN		
	A	D	E	A	D	E	A	D	E
Uniunea Europeană	394.65	286.94	391.10	-0.37%	0.16%	-0.14%	5.46%	8.71%	2.90%
Franța	402.50	306.70	407.39	0.00%	0.00%	0.00%	8.14%	1.26%	2.81%
Germania	412.67	294.94	359.21	0.01%	0.84%	-0.36%	7.38%	15.07%	7.02%
Italia	431.78	273.60	440.31	-2.27%	0.58%	-0.96%	5.17%	22.10%	2.03%
Marea Britanie	387.11	287.80	411.00	-0.17%	0.34%	-0.31%	-0.83%	6.05%	-2.05%
Olanda	361.75	264.81	245.84	2.64%	-1.18%	-1.12%	15.34%	19.63%	18.27%
Polonia	337.46	282.38	319.05	-1.19%	0.03%	0.20%	7.90%	17.21%	10.49%
România	264.48	220.81	245.42	0.57%	1.49%	1.09%	3.62%	20.47%	7.40%
Ungaria	251.45	198.07	228.58	0.42%	0.42%	0.42%	-1.05%	10.11%	17.19%



PREȚ MEDIU PONDERAT LA INTRAREA ÎN ABATOR - CARCASE DE TĂURAȘI (A)

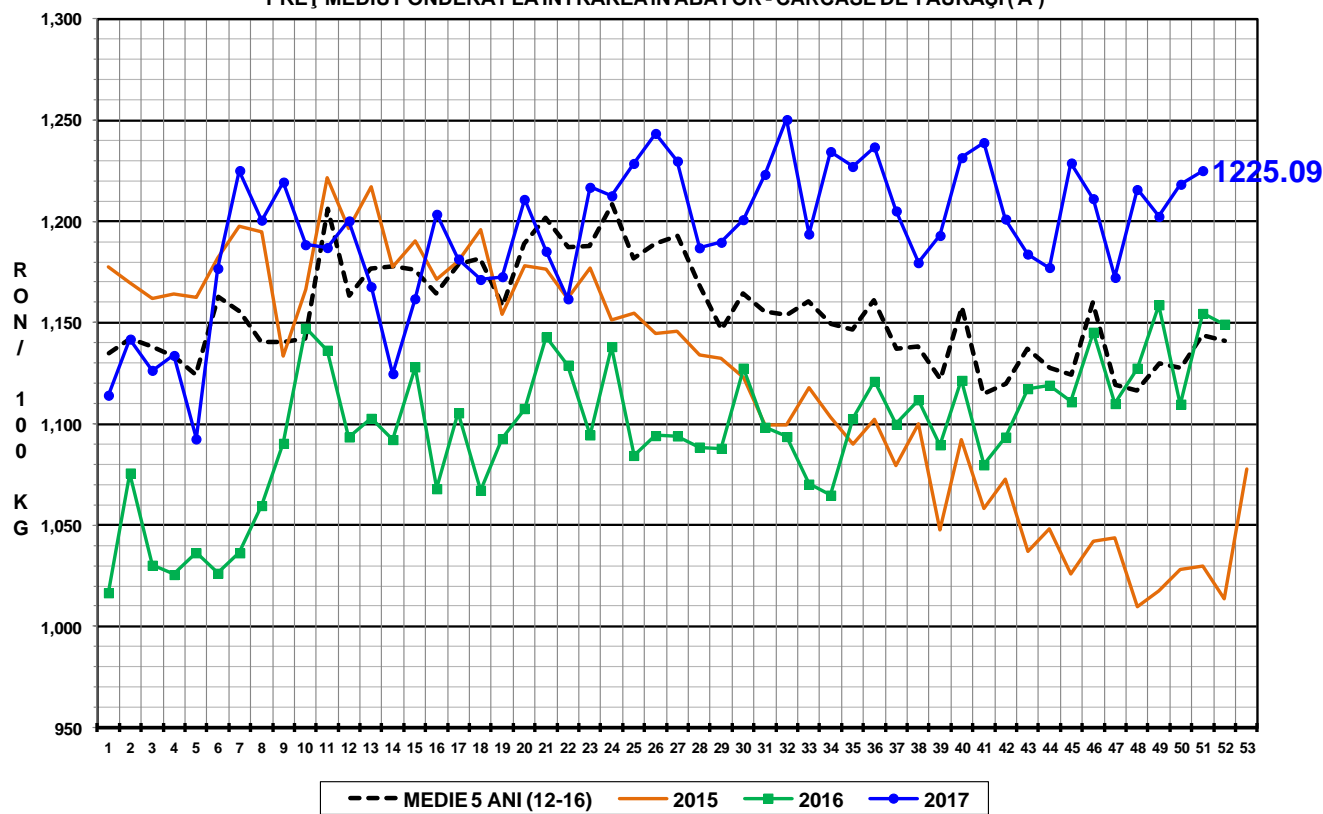

PREȚ MEDIU PONDERAT LA INTRAREA ÎN ABATOR - CARCASE DE VACI (D)

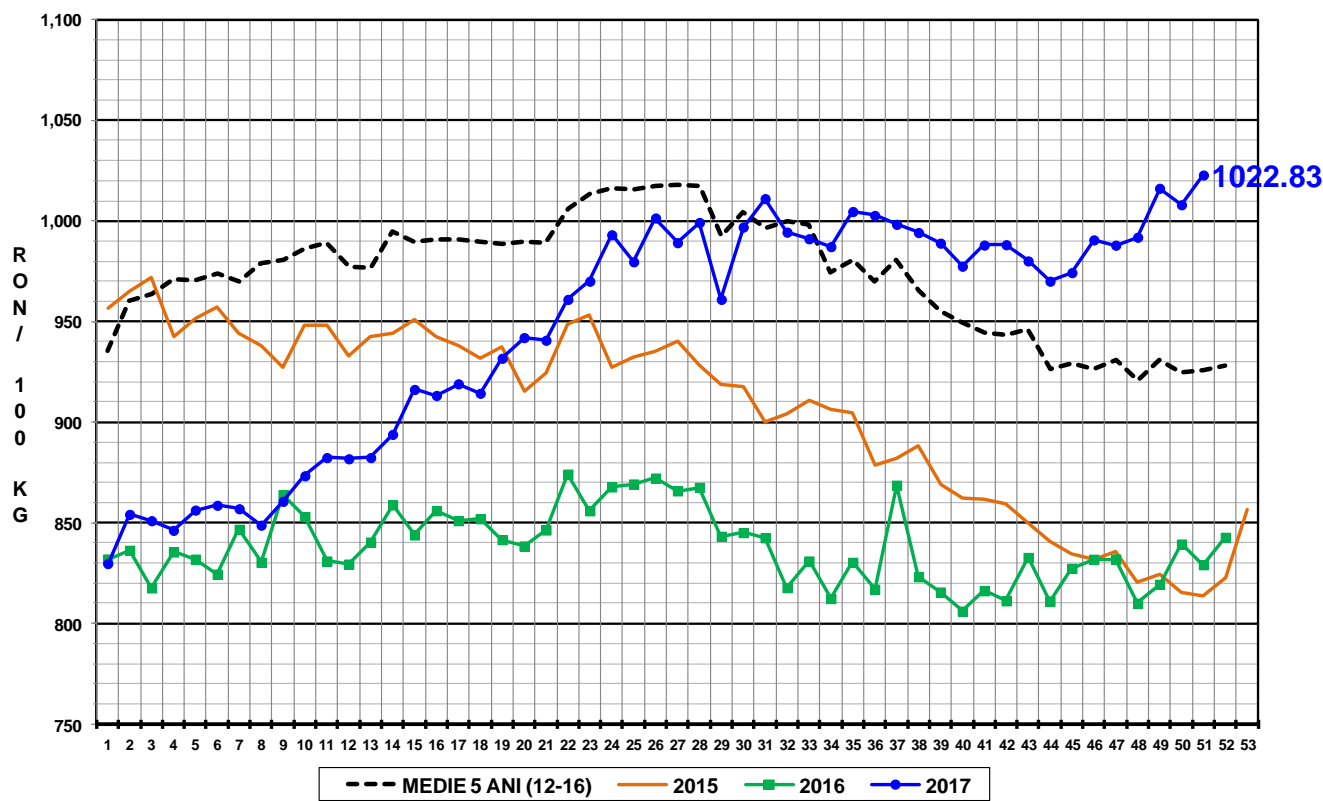



### PREȚ MEDIU PONDERAT LA INTRAREA ÎN ABATOR - CARCASE DE VIȚELE (E)

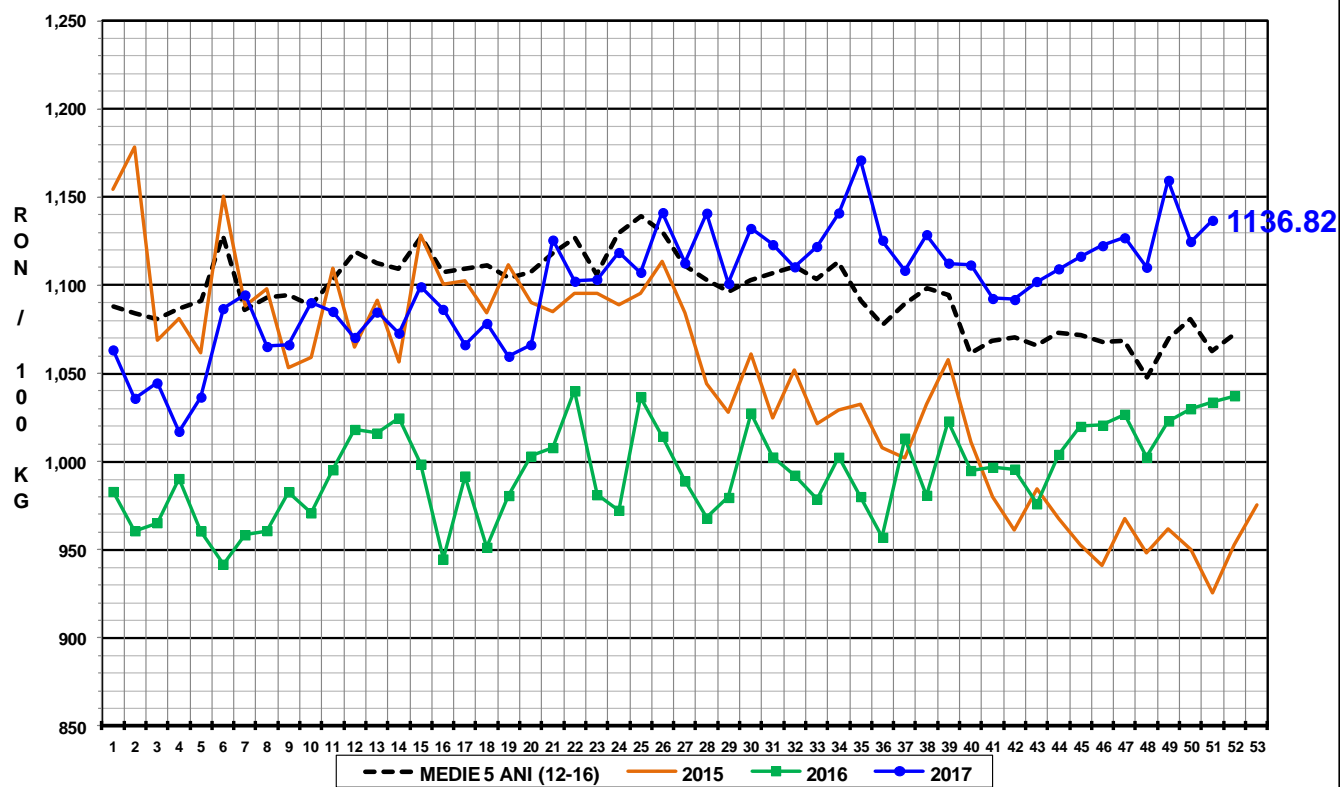



Raport național prețuri de piață carcase de bovine cu vârsta de 8 luni sau mai mult, la intrarea în abator conform grilei UE

Săptămâna: 51

din: 18/12/17

până în 24/12/17

<b>"A"- CARCASE DE MASCULI NECASTRAȚI CU VÂRSTA CUPRINSĂ ÎNȚRE 12 LUNI ȘI MAI PUȚIN DE 24 DE LUNI (TĂURAȘI)</b>								
CONFORMAȚIE	PREȚ MEDIU (RON / 100 kg )					NUMĂR CARCASE	TOTAL	
	GRĂSIME						GREUTATE MEDIE	PREȚ MEDIU (RON / 100 kg )
	1	2	3	4	5			
E	0.0	0.0	0.0	0.0	0.0	0	0.0	0.0
U	1380.0	1313.4	0.0	0.0	0.0	4	357.8	1327.1
R	1284.5	1260.1	1427.8	0.0	0.0	88	329.4	1302.7
O	1209.3	1205.0	1194.0	0.0	0.0	272	253.5	1205.7
P	1204.7	1247.7	1308.0	0.0	0.0	202	193.1	1210.7
<b>TOTAL</b>	<b>1215.8</b>	<b>1226.2</b>	<b>1309.2</b>	<b>0.0</b>	<b>0.0</b>	<b>566</b>	<b>244.5</b>	<b>1228.7</b>

<b>"B"- CARCASE DE MASCULI NECASTRAȚI CU VÂRSTA DE 24 DE LUNI ȘI MAI MULT (TAURI)</b>								
CONFORMAȚIE	PREȚ MEDIU (RON / 100 kg )					NUMĂR CARCASE	TOTAL	
	GRĂSIME						GREUTATE MEDIE	PREȚ MEDIU (RON / 100 kg )
	1	2	3	4	5			
E	0.0	0.0	0.0	0.0	0.0	0	0.0	0.0
U	1308.0	1331.0	0.0	0.0	0.0	2	348.9	1318.5
R	1319.6	1181.9	1132.6	0.0	0.0	12	413.7	1182.5
O	1149.5	1190.3	1097.7	1309.0	0.0	52	276.6	1160.5
P	1080.7	1172.9	1158.3	0.0	0.0	54	195.0	1097.9
<b>TOTAL</b>	<b>1123.4</b>	<b>1190.2</b>	<b>1119.0</b>	<b>1309.0</b>	<b>0.0</b>	<b>120</b>	<b>254.8</b>	<b>1146.1</b>

<b>"C"- CARCASE DE MASCULI CASTRAȚI CU VÂRSTA DE 12 LUNI ȘI MAI MULT (BOI)</b>								
CONFORMAȚIE	PREȚ MEDIU (RON / 100 kg )					NUMĂR CARCASE	TOTAL	
	GRĂSIME						GREUTATE MEDIE	PREȚ MEDIU (RON / 100 kg )
	1	2	3	4	5			
E	0.0	0.0	0.0	0.0	0.0	0	0.0	0.0
U	0.0	0.0	0.0	0.0	0.0	0	0.0	0.0
R	0.0	1260.0	0.0	0.0	0.0	1	429.2	1260.0
O	1259.5	0.0	0.0	0.0	0.0	2	326.3	1259.5
P	0.0	915.0	1106.0	0.0	0.0	2	243.5	1033.0
<b>TOTAL</b>	<b>1259.5</b>	<b>1155.6</b>	<b>1106.0</b>	<b>0.0</b>	<b>0.0</b>	<b>5</b>	<b>313.8</b>	<b>1189.3</b>

<b>"D"- CARCASE DE FEMELE CARE AU FĂȚAT (VACI)</b>								
CONFORMAȚIE	PREȚ MEDIU (RON / 100 kg )					NUMĂR CARCASE	TOTAL	
	GRĂSIME						GREUTATE MEDIE	PREȚ MEDIU (RON / 100 kg )
	1	2	3	4	5			
E	0.0	0.0	0.0	0.0	0.0	0	0.0	0.0
U	0.0	1159.0	1209.0	1194.2	1203.3	10	411.7	1199.4
R	1092.1	1094.7	1063.1	1149.3	1176.0	92	341.2	1087.3
O	994.2	1033.1	1076.8	1100.3	1085.7	769	273.7	1041.3
P	901.6	980.2	991.9	966.8	0.0	1159	213.6	932.3
<b>TOTAL</b>	<b>932.6</b>	<b>1012.0</b>	<b>1057.1</b>	<b>1090.2</b>	<b>1107.5</b>	<b>2030</b>	<b>243.1</b>	<b>990.8</b>

<b>"E"- CARCASE ALE ALTOR BOVINE FEMELE CU VÂRSTA DE 12 LUNI ȘI MAI MULT (VIȚELE)</b>								
CONFORMAȚIE	PREȚ MEDIU (RON / 100 kg )					NUMĂR CARCASE	TOTAL	
	GRĂSIME						GREUTATE MEDIE	PREȚ MEDIU (RON / 100 kg )
	1	2	3	4	5			
E	0.0	0.0	0.0	0.0	0.0	0	0.0	0.0
U	1326.5	1009.0	1468.6	0.0	0.0	6	333.6	1363.0
R	1094.8	1268.1	1175.0	1228.0	986.0	24	298.4	1179.2
O	1064.9	1113.4	1139.9	1132.6	663.0	163	235.5	1098.9
P	1023.5	1052.0	1018.3	1019.0	0.0	155	177.4	1031.0
<b>TOTAL</b>	<b>1049.5</b>	<b>1102.4</b>	<b>1153.1</b>	<b>1151.4</b>	<b>826.4</b>	<b>348</b>	<b>215.6</b>	<b>1088.7</b>

<b>"Z"- CARCASE DE BOVINE CU VÂRSTA CUPRINSĂ ÎNȚRE 8 LUNI ȘI MAI PUȚIN DE 12 LUNI (TINERET BOVIN)</b>								
CONFORMAȚIE	PREȚ MEDIU (RON / 100 kg )					NUMĂR CARCASE	TOTAL	
	GRĂSIME						GREUTATE MEDIE	PREȚ MEDIU (RON / 100 kg )
	1	2	3	4	5			
E	0.0	0.0	0.0	0.0	0.0	0	0.0	0.0
U	0.0	1460.7	0.0	0.0	0.0	2	321.9	1460.7
R	1142.7	1211.0	1609.0	0.0	0.0	11	232.1	1232.5
O	1158.9	1162.5	1086.2	0.0	0.0	92	195.6	1157.1
P	1063.4	967.6	0.0	0.0	0.0	149	144.3	1049.0
<b>TOTAL</b>	<b>1101.4</b>	<b>1127.9</b>	<b>1245.1</b>	<b>0.0</b>	<b>0.0</b>	<b>254</b>	<b>168.1</b>	<b>1111.8</b>

<b>TOATE CATEGORIILE</b>								
CONFORMAȚIE	PREȚ MEDIU (RON / 100 kg )					NUMĂR CARCASE	TOTAL	
	GRĂSIME						GREUTATE MEDIE	PREȚ MEDIU (RON / 100 kg )
	1	2	3	4	5			
E	0.0	0.0	0.0	0.0	0.0	0	0.0	0.0
U	1333.2	1302.3	1312.7	1194.2	1203.3	24	370.5	1285.1
R	1189.9	1205.4	1181.5	1166.0	1081.3	228	331.1	1190.9
O	1077.7	1100.6	1094.7	1107.5	1060.7	1350	259.9	1091.1
P	974.4	1004.6	1003.0	969.8	0.0	1721	201.4	983.9
<b>TOTAL</b>	<b>1019.3</b>	<b>1082.0</b>	<b>1097.3</b>	<b>1099.2</b>	<b>1081.5</b>	<b>3323</b>	<b>235.3</b>	<b>1055.4</b>



**Raport național parțial prețuri de piață carcase de bovine cu vârsta de 8 luni sau mai mult, la intrarea în abator conform grilei UE (\*)**

Săptămâna: 51

din: 18/12/17

până în 24/12/17

<b>"A"- CARCASE DE MASCULI NECASTRAȚI CU VÂRSTA CUPRINSĂ ÎNȚRE 12 LUNI ȘI MAI PUȚIN DE 24 DE LUNI (TĂURAȘI)</b>								
CONFORMAȚIE	PREȚ MEDIU (RON / 100 kg)					NUMĂR CARCASE	TOTAL	
	GRĂSIME						GREUTATE MEDIE	PREȚ MEDIU (RON / 100 kg)
	1	2	3	4	5			
E	0.0	0.0	0.0	0.0	0.0	0	0.0	0.0
U	1380.0	1321.8	0.0	0.0	0.0	3	349.0	1338.2
R	1283.7	1252.9	1493.3	0.0	0.0	64	318.7	1313.2
O	1216.3	1218.1	1191.9	0.0	0.0	171	253.6	1215.4
P	1211.0	1255.3	1308.0	0.0	0.0	169	191.9	1217.7
<b>TOTAL</b>	<b>1222.8</b>	<b>1234.5</b>	<b>1364.5</b>	<b>0.0</b>	<b>0.0</b>	<b>407</b>	<b>238.9</b>	<b>1238.0</b>

<b>"B"- CARCASE DE MASCULI NECASTRAȚI CU VÂRSTA DE 24 DE LUNI ȘI MAI MULT (TAURI)</b>								
CONFORMAȚIE	PREȚ MEDIU (RON / 100 kg)					NUMĂR CARCASE	TOTAL	
	GRĂSIME						GREUTATE MEDIE	PREȚ MEDIU (RON / 100 kg)
	1	2	3	4	5			
E	0.0	0.0	0.0	0.0	0.0	0	0.0	0.0
U	1308.0	1331.0	0.0	0.0	0.0	2	348.9	1318.5
R	1319.6	1181.9	1132.6	0.0	0.0	12	413.7	1182.5
O	1147.4	1190.1	1040.3	1309.0	0.0	47	274.4	1156.8
P	1080.7	1195.6	1158.3	0.0	0.0	53	194.6	1098.9
<b>TOTAL</b>	<b>1122.1</b>	<b>1193.4</b>	<b>1102.0</b>	<b>1309.0</b>	<b>0.0</b>	<b>114</b>	<b>253.3</b>	<b>1144.4</b>

<b>"C"- CARCASE DE MASCULI CASTRAȚI CU VÂRSTA DE 12 LUNI ȘI MAI MULT (BOI)</b>								
CONFORMAȚIE	PREȚ MEDIU (RON / 100 kg)					NUMĂR CARCASE	TOTAL	
	GRĂSIME						GREUTATE MEDIE	PREȚ MEDIU (RON / 100 kg)
	1	2	3	4	5			
E	0.0	0.0	0.0	0.0	0.0	0	0.0	0.0
U	0.0	0.0	0.0	0.0	0.0	0	0.0	0.0
R	0.0	1260.0	0.0	0.0	0.0	1	429.2	1260.0
O	1259.5	0.0	0.0	0.0	0.0	2	326.3	1259.5
P	0.0	915.0	1106.0	0.0	0.0	2	243.5	1033.0
<b>TOTAL</b>	<b>1259.5</b>	<b>1155.6</b>	<b>1106.0</b>	<b>0.0</b>	<b>0.0</b>	<b>5</b>	<b>313.8</b>	<b>1189.3</b>

<b>"D"- CARCASE DE FEMELE CARE AU FĂȚAT (VACI)</b>								
CONFORMAȚIE	PREȚ MEDIU (RON / 100 kg)					NUMĂR CARCASE	TOTAL	
	GRĂSIME						GREUTATE MEDIE	PREȚ MEDIU (RON / 100 kg)
	1	2	3	4	5			
E	0.0	0.0	0.0	0.0	0.0	0	0.0	0.0
U	0.0	1159.0	0.0	1194.2	1203.3	6	409.9	1193.0
R	1092.1	1094.7	1085.0	1173.7	1176.0	81	334.8	1100.0
O	993.8	1033.3	1081.1	1112.8	1093.8	718	271.1	1041.8
P	898.4	991.3	1021.6	1093.5	0.0	991	204.2	934.4
<b>TOTAL</b>	<b>933.5</b>	<b>1019.4</b>	<b>1069.2</b>	<b>1124.7</b>	<b>1116.6</b>	<b>1796</b>	<b>237.5</b>	<b>995.4</b>

<b>"E"- CARCASE ALE ALTOR BOVINE FEMELE CU VÂRSTA DE 12 LUNI ȘI MAI MULT (VITELE)</b>								
CONFORMAȚIE	PREȚ MEDIU (RON / 100 kg)					NUMĂR CARCASE	TOTAL	
	GRĂSIME						GREUTATE MEDIE	PREȚ MEDIU (RON / 100 kg)
	1	2	3	4	5			
E	0.0	0.0	0.0	0.0	0.0	0	0.0	0.0
U	1326.5	1009.0	1438.0	0.0	0.0	4	299.5	1284.6
R	1094.8	1268.1	1117.2	1207.0	986.0	19	302.2	1155.7
O	1063.8	1111.4	1149.0	1132.6	663.0	148	232.8	1095.9
P	1023.7	1057.1	1012.0	0.0	0.0	135	173.7	1033.0
<b>TOTAL</b>	<b>1049.6</b>	<b>1104.8</b>	<b>1148.0</b>	<b>1151.5</b>	<b>826.4</b>	<b>306</b>	<b>211.9</b>	<b>1082.0</b>

<b>"Z"- CARCASE DE BOVINE CU VÂRSTA CUPRINSĂ ÎNȚRE 8 LUNI ȘI MAI PUȚIN DE 12 LUNI (TINERET BOVIN)</b>								
CONFORMAȚIE	PREȚ MEDIU (RON / 100 kg)					NUMĂR CARCASE	TOTAL	
	GRĂSIME						GREUTATE MEDIE	PREȚ MEDIU (RON / 100 kg)
	1	2	3	4	5			
E	0.0	0.0	0.0	0.0	0.0	0	0.0	0.0
U	0.0	1391.0	0.0	0.0	0.0	1	243.0	1391.0
R	1142.7	1211.0	1609.0	0.0	0.0	11	232.1	1232.5
O	1152.5	1164.8	1086.2	0.0	0.0	78	195.8	1153.7
P	1078.9	940.6	0.0	0.0	0.0	111	140.3	1062.2
<b>TOTAL</b>	<b>1109.7</b>	<b>1129.5</b>	<b>1245.1</b>	<b>0.0</b>	<b>0.0</b>	<b>201</b>	<b>167.4</b>	<b>1119.1</b>

<b>TOATE CATEGORIILE</b>								
CONFORMAȚIE	PREȚ MEDIU (RON / 100 kg)					NUMĂR CARCASE	TOTAL	
	GRĂSIME						GREUTATE MEDIE	PREȚ MEDIU (RON / 100 kg)
	1	2	3	4	5			
E	0.0	0.0	0.0	0.0	0.0	0	0.0	0.0
U	1333.2	1261.1	1438.0	1194.2	1203.3	16	352.8	1263.4
R	1185.3	1188.9	1200.5	1179.5	1081.3	188	325.6	1189.6
O	1067.1	1091.4	1092.2	1119.7	1064.5	1164	258.8	1084.1
P	973.4	1016.3	1032.5	1093.5	0.0	1461	194.8	987.9
<b>TOTAL</b>	<b>1016.9</b>	<b>1078.6</b>	<b>1102.1</b>	<b>1130.8</b>	<b>1086.7</b>	<b>2829</b>	<b>230.7</b>	<b>1053.6</b>

(\*) Pentru calcularea prețurilor medii au fost luate în considerare doar bovinele cumparate de către abatoare