



Prețul de piață al bovinelor la intrarea în abator Săptămâna 50 (11 – 17 decembrie 2017)

SITUAȚIA CARCASELOR DE BOVINE CLASIFICATE ÎN FUNCȚIE DE PROVENIENȚA BOVINELOR SACRIFICATE ÎN SĂPTĂMÂNA 11 - 17 DECEMBRIE 2017

PROVENIENȚĂ BOVINE SACRIFICATE	CARCASE CLASIFICATE:						PREȚ FEZABIL CATEGORIILE:						
	BOVINE CU VÂRSTA:				TOTAL		A, B, C, D, E, Z				V		
	DE 8 LUNI SAU MAI MULT (A, B, C, D, E, Z)		MAI MICĂ DE 8 LUNI (V)				TOATE CLASELE		CLASELE CONFORM REGULAMENTULUI (UE) NR. 148 /2014		TOATE CLASELE		
	NUMĂR	%	NUMĂR	%	NUMĂR	%	NUMĂR	%	NUMĂR	%	NUMĂR	%	
CUMPĂRATE	3,773	56.3	138	2.1	3,911	58.3	3,579	53.4	1,567	23.4	100	1.5	
FERME PROPRII ALE ABATOARELOR	394	5.9	18	0.3	412	6.1	392	5.8	161	2.4	18	0.3	
PRESTĂRI SERVICII	PRODUCĂTORI	1,663	24.8	113	1.7	1,776	26.5	1,644	24.5	525	7.8	106	1.6
	COMERCIANȚI	564	8.4	40	0.6	604	9.0	458	6.8	99	1.5	34	0.5
TOTAL	6,394	95.4	309	4.6	6,703	100.0	6,073	90.6	2,352	35.1	258	3.8	

3,971 Carcase incluse în rapoartele naționale de prețuri de piață pentru carcasele de bovine cu vârsta de 8 luni sau mai mult
59.2% din total carcase clasificate

1,728 Carcase incluse în raportul național de prețuri de piață pentru Comisia Europeană
25.8% din total carcase clasificate

118 Carcase incluse în rapoartele naționale de prețuri de piață pentru carcasele de bovine cu vârsta mai mică de 8 luni (viței)
1.8% din total carcase clasificate

Factor general de ajustare pentru cheltuielile de transport a prețurilor raportate: 0.09 RON/kg carcasă caldă-2%

N.B. Diferențele dintre valorile de la paginile 2 și 7 pe de o parte și cele de la paginile 3, 4, 5 și 6 pe de altă parte, se explică prin ponderile diferite aplicate pentru calcularea prețurilor medii ponderate: ponderi "real time" (paginile 2 și 7) și, respectiv, ponderi calculate anual de Comisia Europeană, bazate pe "cifrele istorice" comunicate de statele membre privind distribuția în clasele SEUROP (paginile 3, 4, 5 și 6).



Prețul bovinelor din toate clasele de conformație și acoperire cu grăsime la intrarea în abator
în săptămâna 11 - 17 decembrie 2017

Categoria	Număr	Greutate în viu (kg)	Preț în viu (RON / 100 kg)	Greutate carcasă caldă-2% (kg)	Preț carcasă (RON / 100 kg)	Modificare preț vs săptămâna anterioară	
						În viu	Carcasă
"A" - TĂURAȘI	465	476.9	619.1	244.9	1205.6	1.88%	0.96%
"B" - TAURI	152	560.0	608.5	288.3	1182.1	5.76%	3.03%
"C" - BOI	16	727.3	524.3	358.0	1065.1	7.76%	6.56%
"D" - VACI	2,665	507.9	469.1	241.2	987.8	0.09%	0.82%
"E" - VIȚELE	413	437.7	535.8	215.4	1088.4	-0.90%	-0.76%
"Z" - TINERET BOVIN	260	352.6	558.0	180.6	1089.5	0.50%	-1.00%
A + B + C + D + E + Z	3,971	489.7	503.0	237.3	1038.2	1.40%	1.39%
"V" - VIȚEI	118	230.3	532.8	116.9	1049.8	1.78%	2.72%



**Raport prețuri de piață din România versus prețuri de piață comunitare
conform Art.14.1 Regulamentul (CE) 1249/2008 modificat de Art.1.1 Regulamentul (UE) 148/2014**

Săptămâna: 50

din: 11/12/17

până în: 17/12/17

CATEGORIA	CLASA	PREȚ MEDIU			PREȚ RO /PREȚ COMUNITAR (%)
		ROMANIA		UE	
		RON / 100 kg	€ / 100 kg	€ / 100 kg	
Z	U2	1347.00	290.74	419.96	-30.77
Z	U3	0.00	0.00	411.14	
Z	R2	1191.70	257.22	411.01	-37.42
Z	R3	0.00	0.00	404.06	*
Z	O2	1172.10	252.99	368.24	-31.3
Z	O3	1167.38	251.97	347.12	-27.41
Z		1175.88	253.80	385.16	-34.11
<hr/>					
A	U2	1276.23	275.47	426.66	-35.44
A	U3	1337.00	288.58	416.55	-30.72
A	R2	1241.19	267.90	396.20	-32.38
A	R3	1114.35	240.52	398.60	*
A	O2	1220.27	263.39	350.45	-24.84
A	O3	1205.75	260.25	361.01	-27.91
A		1218.34	262.97	396.09	-33.61
<hr/>					
B	R3	1142.02	246.50	339.66	-27.43
<hr/>					
C	U2	0.00	0.00	433.80	
C	U3	0.00	0.00	421.00	
C	U4	0.00	0.00	419.43	
C	R3	1409.00	304.12	400.54	-24.07
C	R4	0.00	0.00	411.75	
C	O3	0.00	0.00	371.18	
C	O4	1156.48	249.62	388.20	-35.70
C		1386.94	299.36	397.47	-24.68
<hr/>					
D	R3	1087.13	234.65	341.27	-31.24
D	R4	1117.95	241.30	320.21	-24.64
D	O2	1011.79	218.39	270.24	-19.19
D	O3	1050.66	226.78	290.56	*
D	O4	1085.25	234.24	302.19	-22.49
D	P2	974.08	210.25	241.42	-12.91
D	P3	983.85	212.36	272.19	-21.98
D		1008.05	217.58	286.47	-24.05
<hr/>					
E	U2	0.00	0.00	428.63	
E	U3	1410.24	304.39	432.65	-29.65
E	R2	1160.34	250.45	385.10	-34.96
E	R3	1166.60	251.80	390.15	*
E	R4	1011.00	218.22	403.12	-45.87
E	O2	1115.46	240.76	313.43	-23.19
E	O3	1117.48	241.20	340.86	-29.24
E	O4	1203.04	259.67	378.21	-31.34
E		1124.82	242.78	391.63	-38.01
TOATE CATEGORIILE		1092.18	235.74	354.45	-33.49

* CATEGORII ȘI CLASE DE REFERINȚĂ ÎN UE28: Z3, AR3, CR3, DO3 ȘI ER3



**CARCASE DE CARCASE DE BOVINE CU VÂRSTA DE 8 LUNI SAU MAI MULT LA INTRAREA ÎN ABATOR
CONFORM ART.14.1 REGULAMENTUL (CE) 1249/2008 MODIFICAT DE ART.1.1 REGULAMENTUL (UE) 148/2014**

Cotații naționale (RON / 100 kg)	SĂPT 50 / 2017	VARIAȚIE		
		1 SĂPT	1 AN	Medie 5 ani (12 - 16)
Tăurași "A"	1,218.34	1.32%	9.78%	8.06%
Vaci "D"	1,008.05	-0.80%	20.09%	9.03%
Vițele "E"	1,124.82	-2.99%	9.21%	4.06%

Prețuri medii europene (€ / 100 kg)	SĂPT 50 / 2017			VARIAȚIE					
				1 SĂPT			1 AN		
	A	D	E	A	D	E	A	D	E
Uniunea Europeană	396.09	286.47	391.63	0.26%	-0.33%	-0.11%	6.22%	8.68%	2.71%
Franța	402.50	306.70	407.39	0.08%	-0.88%	-0.60%	8.13%	1.30%	0.76%
Germania	412.63	292.49	360.52	0.95%	0.29%	0.31%	8.41%	14.34%	7.63%
Italia	441.81	272.01	444.57	0.42%	0.69%	-0.40%	7.96%	21.07%	2.63%
Marea Britanie	387.77	286.83	412.26	-0.79%	-0.37%	-0.66%	-0.58%	6.54%	-2.25%
Olanda	352.43	267.97	248.62	1.45%	-0.33%	-1.60%	10.91%	17.21%	15.38%
Polonia	341.54	282.31	318.41	-1.62%	0.40%	-0.32%	10.26%	17.93%	12.16%
România	262.97	217.58	242.78	1.29%	-0.84%	-3.03%	6.91%	16.95%	6.35%
Ungaria	250.40	197.25	227.63	-1.12%	-0.58%	8.19%	7.97%	17.18%	15.33%



PREȚ MEDIU PONDERAT LA INTRAREA ÎN ABATOR - CARCASE DE TĂURAȘI (A)

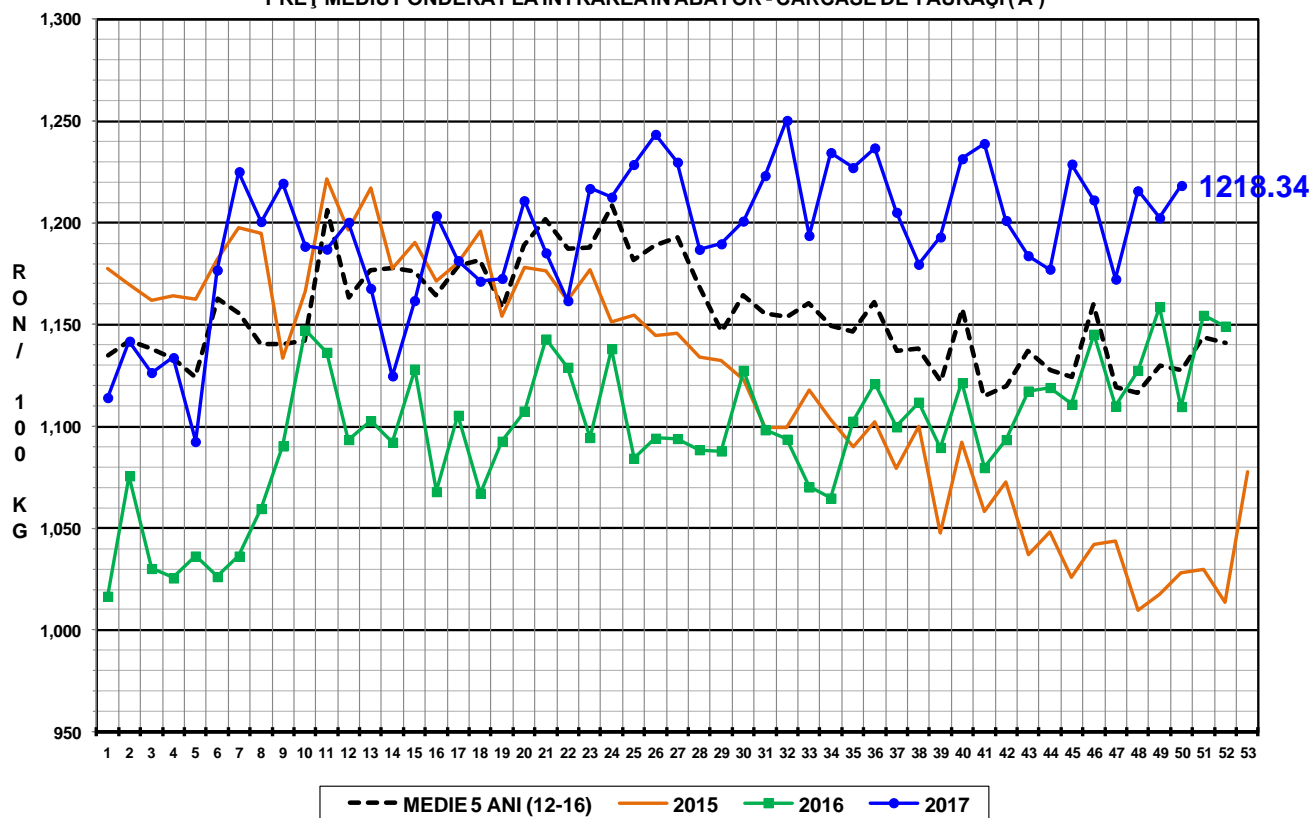

PREȚ MEDIU PONDERAT LA INTRAREA ÎN ABATOR - CARCASE DE VACI (D)

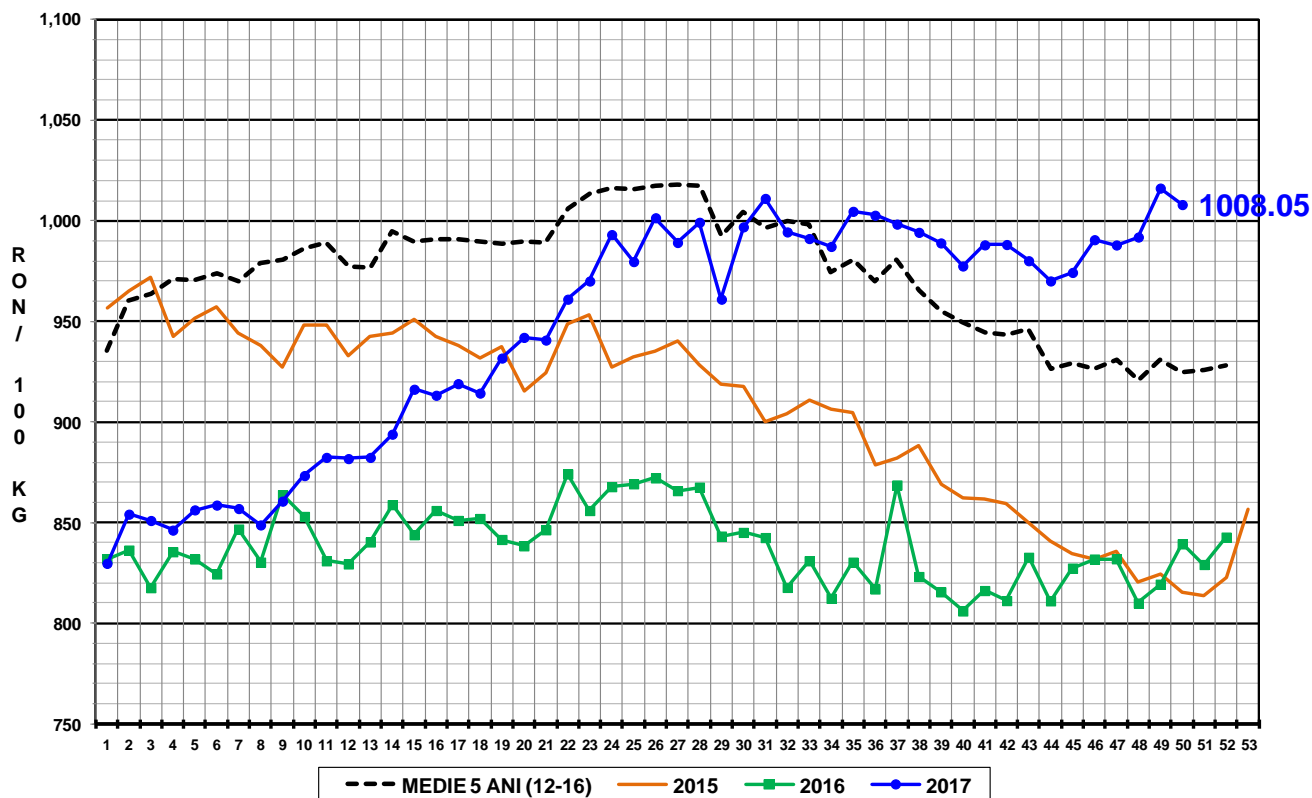

PREȚ MEDIU PONDERAT LA INTRAREA ÎN ABATOR - CARCASE DE VIȚELE (E)

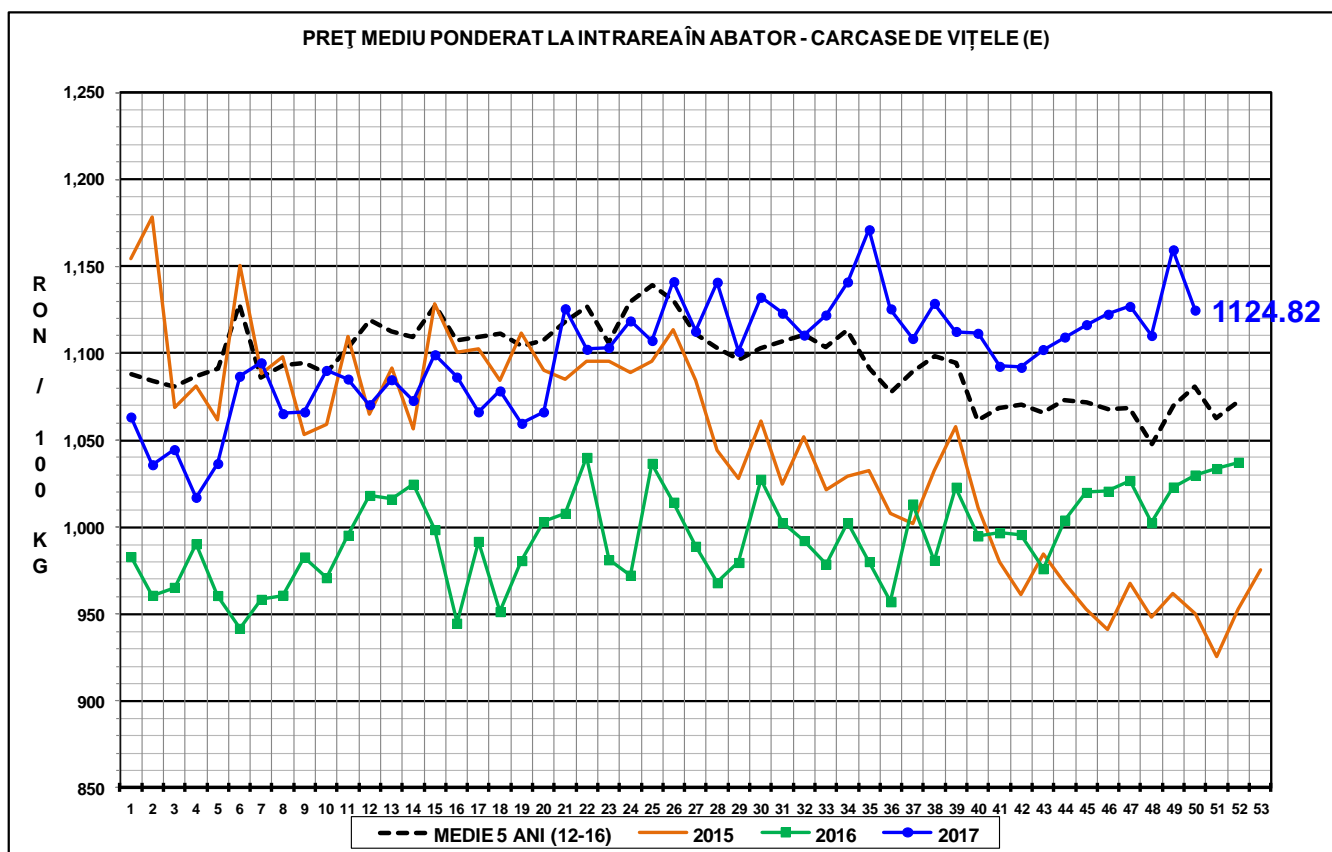



Raport național prețuri de piață carcase de bovine cu vârsta de 8 luni sau mai mult, la intrarea în abator conform grilei UE

Săptămâna: 50

din: 11/12/17

până în 17/12/17

"A"- CARCASE DE MASCULI NECASTRATI CU VÂRSTA CUPRINSĂ ÎNTRU 12 LUNI ȘI MAI PUȚIN DE 24 DE LUNI (TĂURAȘI)								
CONFORMAȚIE	PREȚ MEDIU (RON / 100 kg)					NUMĂR CARCASE	TOTAL	
	GRĂSIME						GREUTATE MEDIE	PREȚ MEDIU (RON / 100 kg)
	1	2	3	4	5			
E	0.0	0.0	0.0	0.0	0.0	0	0.0	0.0
U	1359.0	1276.2	1337.0	1001.0	0.0	11	364.2	1264.7
R	1293.4	1241.2	1114.4	0.0	0.0	67	313.7	1246.2
O	1182.6	1220.3	1205.7	0.0	0.0	218	259.7	1200.4
P	1169.1	1215.8	1147.0	0.0	0.0	169	190.7	1180.8
TOTAL	1195.5	1227.4	1171.9	1001.0	0.0	465	244.9	1205.6

"B"- CARCASE DE MASCULI NECASTRATI CU VÂRSTA DE 24 DE LUNI ȘI MAI MULT (TAURI)								
CONFORMAȚIE	PREȚ MEDIU (RON / 100 kg)					NUMĂR CARCASE	TOTAL	
	GRĂSIME						GREUTATE MEDIE	PREȚ MEDIU (RON / 100 kg)
	1	2	3	4	5			
E	0.0	0.0	0.0	0.0	0.0	0	0.0	0.0
U	0.0	1234.8	1409.0	984.0	0.0	4	445.8	1251.3
R	1344.4	1235.0	1142.0	0.0	0.0	35	345.5	1250.4
O	1157.4	1153.2	1116.4	1016.0	0.0	71	298.6	1146.7
P	1149.8	1182.0	0.0	0.0	0.0	42	208.1	1159.4
TOTAL	1197.5	1184.7	1151.6	997.9	0.0	152	288.3	1182.1

"C"- CARCASE DE MASCULI CASTRAȚI CU VÂRSTA DE 12 LUNI ȘI MAI MULT (BOI)								
CONFORMAȚIE	PREȚ MEDIU (RON / 100 kg)					NUMĂR CARCASE	TOTAL	
	GRĂSIME						GREUTATE MEDIE	PREȚ MEDIU (RON / 100 kg)
	1	2	3	4	5			
E	0.0	0.0	0.0	0.0	0.0	0	0.0	0.0
U	0.0	0.0	0.0	0.0	0.0	0	0.0	0.0
R	0.0	1107.0	1409.0	0.0	0.0	2	517.5	1248.0
O	0.0	1076.4	0.0	1156.5	0.0	7	370.7	1101.6
P	936.5	909.0	1015.0	0.0	0.0	7	299.7	929.6
TOTAL	936.5	1020.4	1265.0	1156.5	0.0	16	358.0	1065.1

"D"- CARCASE DE FEMELE CARE AU FĂTAT (VACI)								
CONFORMAȚIE	PREȚ MEDIU (RON / 100 kg)					NUMĂR CARCASE	TOTAL	
	GRĂSIME						GREUTATE MEDIE	PREȚ MEDIU (RON / 100 kg)
	1	2	3	4	5			
E	0.0	0.0	0.0	0.0	0.0	0	0.0	0.0
U	0.0	0.0	1208.6	1174.3	1149.0	7	444.7	1176.9
R	1054.9	1088.1	1087.1	1118.0	1156.0	133	333.0	1088.9
O	990.1	1011.8	1050.7	1085.2	1047.9	1035	268.4	1021.9
P	913.2	974.1	983.9	928.3	0.0	1490	213.1	942.0
TOTAL	941.2	996.4	1037.8	1086.0	1072.2	2665	241.2	987.8

"E"- CARCASE ALE ALTOR BOVINE FEMELE CU VÂRSTA DE 12 LUNI ȘI MAI MULT (VIȚELE)								
CONFORMAȚIE	PREȚ MEDIU (RON / 100 kg)					NUMĂR CARCASE	TOTAL	
	GRĂSIME						GREUTATE MEDIE	PREȚ MEDIU (RON / 100 kg)
	1	2	3	4	5			
E	0.0	0.0	0.0	0.0	0.0	0	0.0	0.0
U	1205.0	0.0	1410.2	0.0	0.0	3	360.2	1359.8
R	1171.5	1160.3	1166.6	1011.0	0.0	21	280.4	1156.8
O	1085.7	1115.5	1117.5	1203.0	0.0	207	232.6	1113.4
P	1015.7	1065.8	1017.9	1012.0	0.0	182	186.1	1032.2
TOTAL	1045.6	1103.8	1123.9	1171.4	0.0	413	215.4	1088.4

"Z"- CARCASE DE BOVINE CU VÂRSTA CUPRINSĂ ÎNTRU 8 LUNI ȘI MAI PUȚIN DE 12 LUNI (TINERET BOVIN)								
CONFORMAȚIE	PREȚ MEDIU (RON / 100 kg)					NUMĂR CARCASE	TOTAL	
	GRĂSIME						GREUTATE MEDIE	PREȚ MEDIU (RON / 100 kg)
	1	2	3	4	5			
E	0.0	0.0	0.0	0.0	0.0	0	0.0	0.0
U	0.0	1347.0	0.0	0.0	0.0	1	191.3	1347.0
R	1080.0	1191.7	0.0	0.0	0.0	10	208.2	1153.7
O	1126.8	1172.1	1167.4	0.0	0.0	115	200.4	1147.9
P	1041.9	939.9	0.0	0.0	0.0	134	161.4	1018.7
TOTAL	1077.8	1107.0	1167.4	0.0	0.0	260	180.6	1089.5

TOATE CATEGORIILE								
CONFORMAȚIE	PREȚ MEDIU (RON / 100 kg)					NUMĂR CARCASE	TOTAL	
	GRĂSIME						GREUTATE MEDIE	PREȚ MEDIU (RON / 100 kg)
	1	2	3	4	5			
E	0.0	0.0	0.0	0.0	0.0	0	0.0	0.0
U	1293.6	1271.3	1346.4	1127.1	1149.0	26	391.3	1247.1
R	1211.7	1172.5	1110.7	1115.0	1156.0	268	322.4	1157.9
O	1059.4	1074.3	1067.7	1102.3	1047.9	1653	259.8	1069.1
P	962.0	998.6	989.1	935.6	0.0	2024	205.6	976.3
TOTAL	1011.0	1053.8	1059.6	1093.1	1072.2	3971	237.2	1038.2



Raport național parțial prețuri de piață carcase de bovine cu vârsta de 8 luni sau mai mult, la intrarea în abator conform grilei UE (*)

Săptămâna: 50

din: 11/12/17

până în 17/12/17

"A"- CARCASE DE MASCULI NECASTRAȚI CU VÂRSTA CUPRINSĂ ÎNȚRE 12 LUNI ȘI MAI PUȚIN DE 24 DE LUNI (TĂURAȘI)								
CONFORMAȚIE	PREȚ MEDIU (RON / 100 kg)					NUMĂR CARCASE	TOTAL	
	GRĂSIME						GREUTATE MEDIE	PREȚ MEDIU (RON / 100 kg)
	1	2	3	4	5			
E	0.0	0.0	0.0	0.0	0.0	0	0.0	0.0
U	1359.0	1264.4	1337.0	1001.0	0.0	9	362.5	1253.7
R	1313.2	1242.8	1114.4	0.0	0.0	59	305.3	1249.4
O	1185.8	1240.2	1224.2	0.0	0.0	172	261.0	1210.0
P	1175.1	1237.7	0.0	0.0	0.0	128	192.0	1191.3
TOTAL	1201.5	1241.9	1176.5	1001.0	0.0	368	246.6	1214.4

"B"- CARCASE DE MASCULI NECASTRAȚI CU VÂRSTA DE 24 DE LUNI ȘI MAI MULT (TAURI)								
CONFORMAȚIE	PREȚ MEDIU (RON / 100 kg)					NUMĂR CARCASE	TOTAL	
	GRĂSIME						GREUTATE MEDIE	PREȚ MEDIU (RON / 100 kg)
	1	2	3	4	5			
E	0.0	0.0	0.0	0.0	0.0	0	0.0	0.0
U	0.0	1166.0	1409.0	984.0	0.0	3	468.9	1234.7
R	1351.4	1223.8	1115.8	0.0	0.0	28	348.7	1248.9
O	1159.8	1157.5	1110.6	1016.0	0.0	60	294.8	1150.5
P	1149.8	1182.0	0.0	0.0	0.0	42	208.1	1159.4
TOTAL	1198.8	1178.5	1147.6	997.9	0.0	133	282.7	1181.3

"C"- CARCASE DE MASCULI CASTRAȚI CU VÂRSTA DE 12 LUNI ȘI MAI MULT (BOI)								
CONFORMAȚIE	PREȚ MEDIU (RON / 100 kg)					NUMĂR CARCASE	TOTAL	
	GRĂSIME						GREUTATE MEDIE	PREȚ MEDIU (RON / 100 kg)
	1	2	3	4	5			
E	0.0	0.0	0.0	0.0	0.0	0	0.0	0.0
U	0.0	0.0	0.0	0.0	0.0	0	0.0	0.0
R	0.0	1107.0	1409.0	0.0	0.0	2	517.5	1248.0
O	0.0	1076.4	0.0	1156.5	0.0	7	370.7	1101.6
P	936.5	909.0	1015.0	0.0	0.0	7	299.7	929.6
TOTAL	936.5	1020.4	1265.0	1156.5	0.0	16	358.0	1065.1

"D"- CARCASE DE FEMELE CARE AU FĂTAT (VACI)								
CONFORMAȚIE	PREȚ MEDIU (RON / 100 kg)					NUMĂR CARCASE	TOTAL	
	GRĂSIME						GREUTATE MEDIE	PREȚ MEDIU (RON / 100 kg)
	1	2	3	4	5			
E	0.0	0.0	0.0	0.0	0.0	0	0.0	0.0
U	0.0	0.0	1208.6	1174.3	1149.0	7	444.7	1176.9
R	1054.9	1088.1	1088.8	1118.0	1156.0	126	329.6	1089.6
O	990.0	1011.8	1054.0	1086.4	1047.9	1007	267.3	1022.2
P	912.6	980.1	997.1	1040.0	0.0	1329	210.1	945.2
TOTAL	942.9	1000.3	1044.5	1102.0	1072.2	2469	240.2	991.5

"E"- CARCASE ALE ALTOR BOVINE FEMELE CU VÂRSTA DE 12 LUNI ȘI MAI MULT (VITELE)								
CONFORMAȚIE	PREȚ MEDIU (RON / 100 kg)					NUMĂR CARCASE	TOTAL	
	GRĂSIME						GREUTATE MEDIE	PREȚ MEDIU (RON / 100 kg)
	1	2	3	4	5			
E	0.0	0.0	0.0	0.0	0.0	0	0.0	0.0
U	1205.0	0.0	1434.0	0.0	0.0	2	329.9	1341.7
R	1171.5	1160.9	1166.6	1011.0	0.0	20	281.7	1156.9
O	1087.8	1113.9	1154.0	1217.9	0.0	182	229.0	1118.2
P	1015.6	1088.3	1047.5	0.0	0.0	148	181.9	1038.3
TOTAL	1047.4	1111.1	1165.3	1197.5	0.0	352	212.8	1094.3

"Z"- CARCASE DE BOVINE CU VÂRSTA CUPRINSĂ ÎNȚRE 8 LUNI ȘI MAI PUȚIN DE 12 LUNI (TINERET BOVIN)								
CONFORMAȚIE	PREȚ MEDIU (RON / 100 kg)					NUMĂR CARCASE	TOTAL	
	GRĂSIME						GREUTATE MEDIE	PREȚ MEDIU (RON / 100 kg)
	1	2	3	4	5			
E	0.0	0.0	0.0	0.0	0.0	0	0.0	0.0
U	0.0	1347.0	0.0	0.0	0.0	1	191.3	1347.0
R	1080.0	1191.7	0.0	0.0	0.0	10	208.2	1153.7
O	1128.9	1172.1	1167.4	0.0	0.0	109	202.8	1149.9
P	1046.9	936.5	0.0	0.0	0.0	121	163.9	1021.3
TOTAL	1081.8	1109.3	1167.4	0.0	0.0	241	183.4	1093.2

TOATE CATEGORIILE								
CONFORMAȚIE	PREȚ MEDIU (RON / 100 kg)					NUMĂR CARCASE	TOTAL	
	GRĂSIME						GREUTATE MEDIE	PREȚ MEDIU (RON / 100 kg)
	1	2	3	4	5			
E	0.0	0.0	0.0	0.0	0.0	0	0.0	0.0
U	1293.6	1255.4	1337.5	1127.1	1149.0	22	392.4	1231.7
R	1209.2	1166.1	1110.6	1115.0	1156.0	245	318.6	1155.1
O	1055.9	1070.2	1069.2	1103.8	1047.9	1537	259.1	1066.8
P	961.0	1003.1	997.9	1040.0	0.0	1775	203.6	978.1
TOTAL	1010.3	1053.3	1064.0	1108.4	1072.2	3579	236.5	1038.7

(*) Pentru calcularea prețurilor medii au fost luate în considerare doar bovinele cumparate de către abatoare