

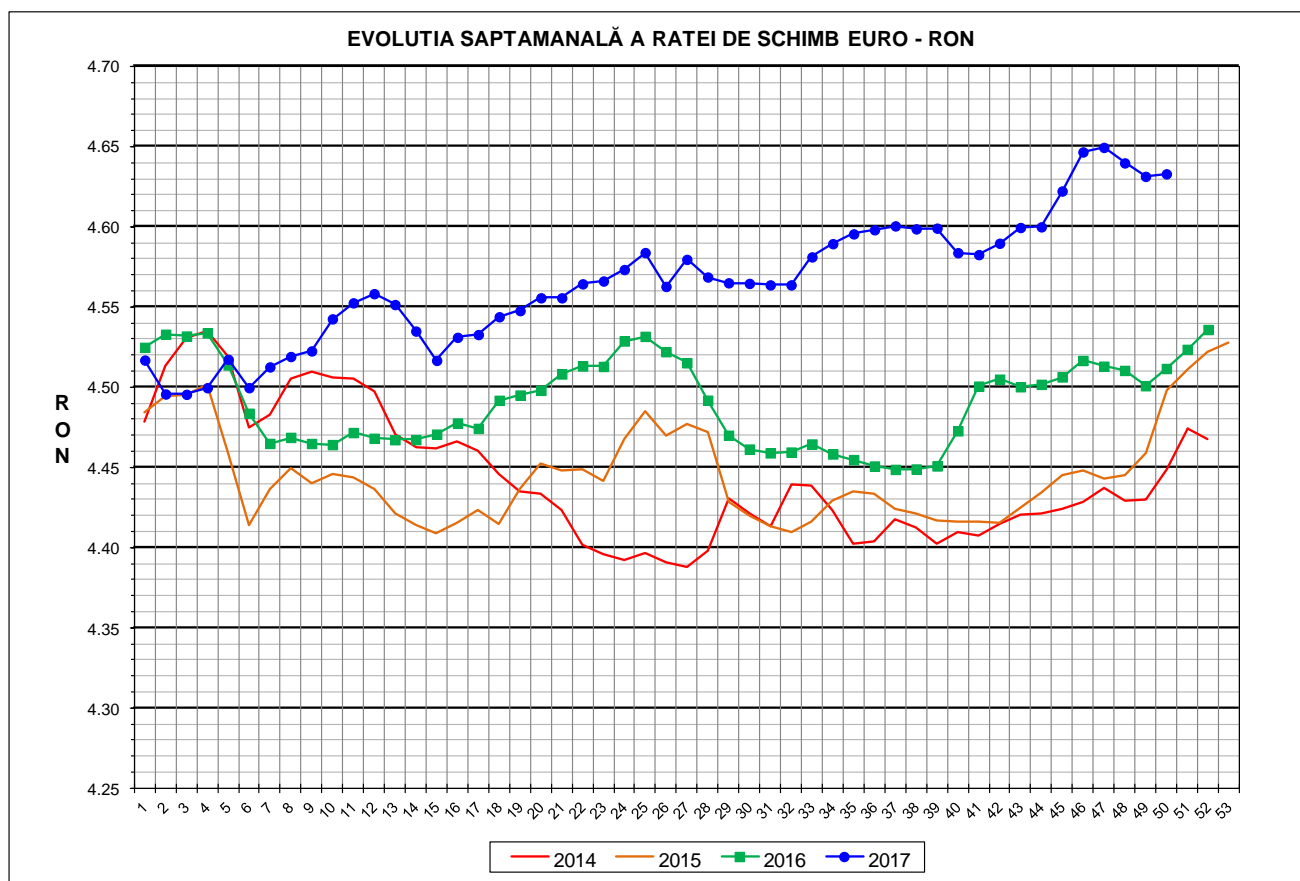

Prețul de piață al porcilor la intrarea în abator

Săptămâna 50 (11 – 17 decembrie 2017)



RATA DE SCHIMB EURO - RON			
SĂPT 50 / 2017	VARIAȚIE		
	1 SĂPT	4 SĂPT	1 AN
1€ = 4.6330 RON	0.03%	-0.29%	2.69%



**SITUAȚIA CARCASELOR DE PORCINE CLASIFICATE
ÎN FUNCȚIE DE PROVENIENȚA PORCILOR SACRIFICAȚI
IN SĂPTĂMÂNA 11 - 17 DECEMBRIE 2017**

		NUMĂR CARCASE	% DIN TOTAL
PROVENIENȚĂ PORCI SACRIFICAȚI	TRANZACȚII COMERCIALE ÎNTRE ABATOARE ȘI FURNIZORI	124,425	79.97
	FERME PROPRII ALE ABATOARELOR	18,677	12.00
	PRESTĂRI SERVICII	12,493	8.03
TOTAL CARCASE CLASIFICATE CU GREUTATEA CALDĂ 50 - 120 KG		155,595	100.00
DIN CARE DIN COMERȚ INTRACOMUNITAR		772	0.50

Situația porcilor proveniți din tranzacții comerciale
între abatoare și furnizori care fac obiectul raportării prețurilor
în săptămâna 11 - 17 decembrie 2017

Tip preț la intrarea în abator		Carcase cu greutatea caldă 60 - 120 kg			
		SEUROP		d.c. S+E	
		nr	% din total carcase clasificate	nr	% din total carcase clasificate
De bază pentru 56% carne macră	în carcasă	33,019	21.2%	31,529	20.3%
	în viu	5,150	3.3%	4,808	3.1%
Forfetar în viu		83,537	53.7%	79,043	50.8%
Total		121,706	78.2%	115,380	74.2%

Carcase incluse în raportul național de prețuri pentru DG AGRI



Prețul de piață al porcilor în săptămâna 11 - 17 decembrie 2017

Clasa	% carne macră	Număr porci	% din total porci	Procent mediu carne macră	Greutate medie (kg)		Preț mediu (RON / 100 kg)	
					vie	carcasă caldă - 2%	viu	carcasă caldă - 2%
S	≥ 60	72,987	59.97	62.4	103.6	79.6	532.05	692.72
E	55 - 59.9	42,393	34.83	58.1	106.7	81.9	524.58	683.26
U	50 - 54.9	5,779	4.75	53.3	111.7	85.9	510.64	664.00
ROP	< 50	547	0.45	47.3	114.1	87.3	481.29	629.37
TOTAL		121,706	100.00	60.4	105.1	80.7	528.08	687.62

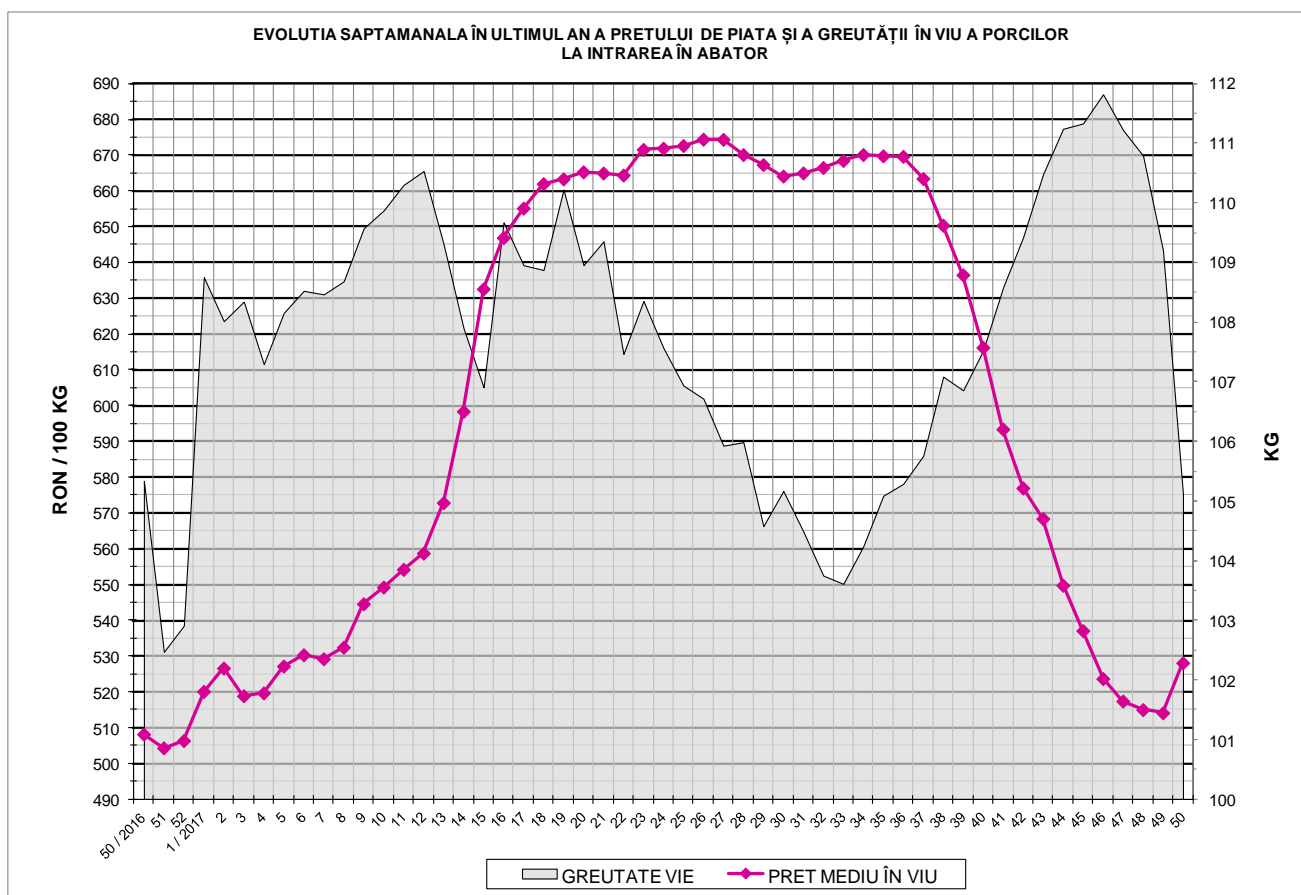



EVOLUTIA SAPTAMANALA A PRETULUI DE PIATA ÎN VIU AL PORCILOR ÎN ROMANIA

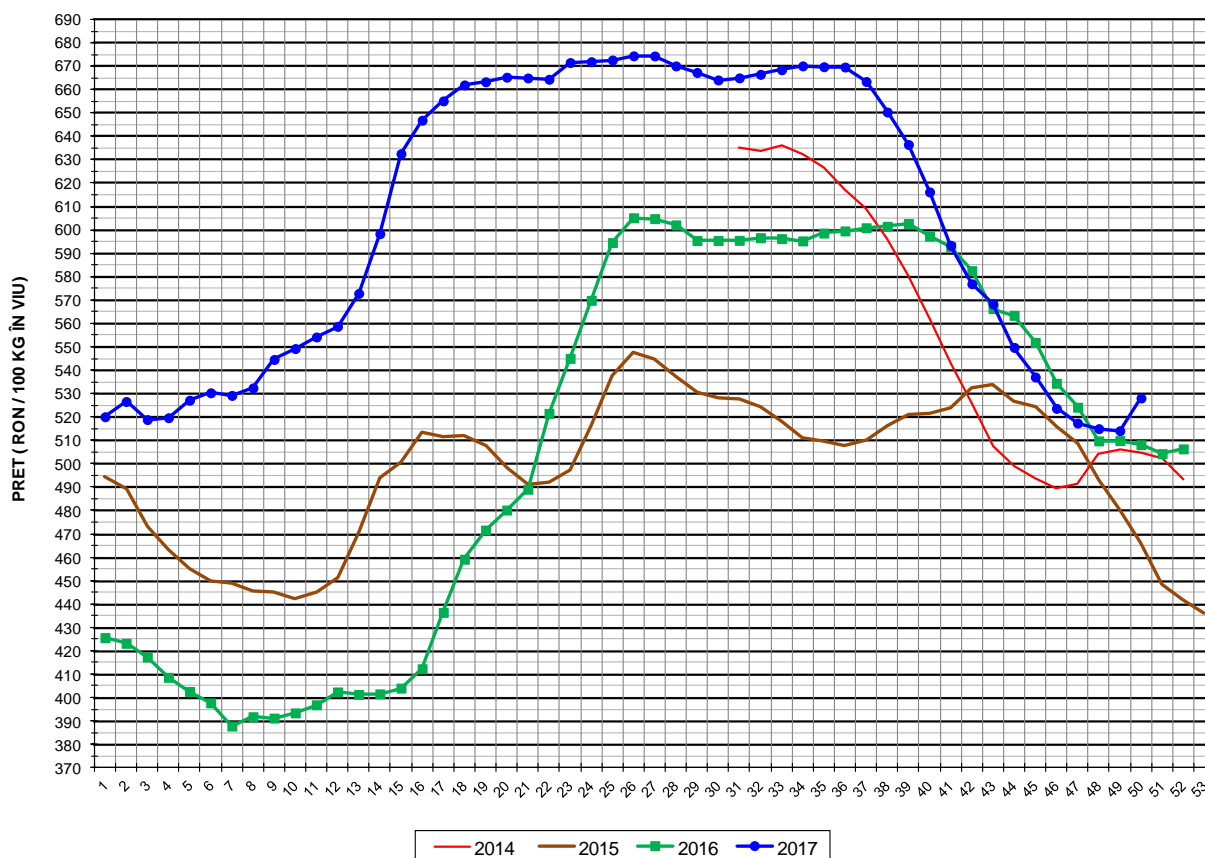

PREȚ ÎN VIU			
SĂPT 50 / 2017	VARIAȚIE		
	1 SĂPT	4 SĂPT	1 AN
528.08 RON	2.72%	0.84%	3.93%



PREȚUL PE PROCENT CARNE MACRĂ AL PORCILOR
ÎN SĂPTĂMÂNA 11 - 17 DECEMBRIE 2017

% CARNE MACRĂ		NUMĂR PORCI	% CUMULATIV DIN TOTAL PORCI	GREUTATE (KG)		PREȚ MEDIU (RON/ 100 KG)	
NIVEL GRILA PREȚURI	MEDIE			VIE	CARCASA CALDĂ - 2%	VIU	CARCASA CALDĂ - 2%
≥64	65.2	14,321	11.77	103.46	79.96	532.95	689.53
63	63.4	10,381	20.30	103.10	79.24	532.44	692.75
62	62.4	14,478	32.19	103.22	79.19	532.28	693.82
61	61.5	17,231	46.35	103.72	79.42	532.04	694.80
60	60.5	16,576	59.97	104.37	80.03	530.85	692.34
59	59.5	14,062	71.52	105.71	81.12	529.46	690.00
58	58.5	11,204	80.73	106.77	81.95	525.72	684.97
57	57.5	7,949	87.26	106.72	81.99	522.34	679.88
56	56.5	5,484	91.77	107.62	82.69	518.80	675.23
55	55.5	3,694	94.80	108.72	83.51	516.38	672.24
54	54.5	2,400	96.77	111.17	85.58	516.17	670.52
53	53.5	1,485	97.99	112.46	86.51	512.28	665.96
52	52.5	985	98.80	112.19	86.25	508.71	661.69
51	51.5	549	99.25	112.08	86.05	500.95	652.49
≤50	48.6	907	100.00	112.29	85.90	483.38	631.89
MEDIE	60.4	121,706	100.00	105.12	80.73	528.08	687.62

Culorile de fond ale rândurilor din tabelul de mai sus au legătură cu grila de prețuri.



EVOLUTIA SAPTAMANALA A PRETULUI DE PIATA AL CARCASELOR - CLASELE "S" & "E" ÎN ROMANIA

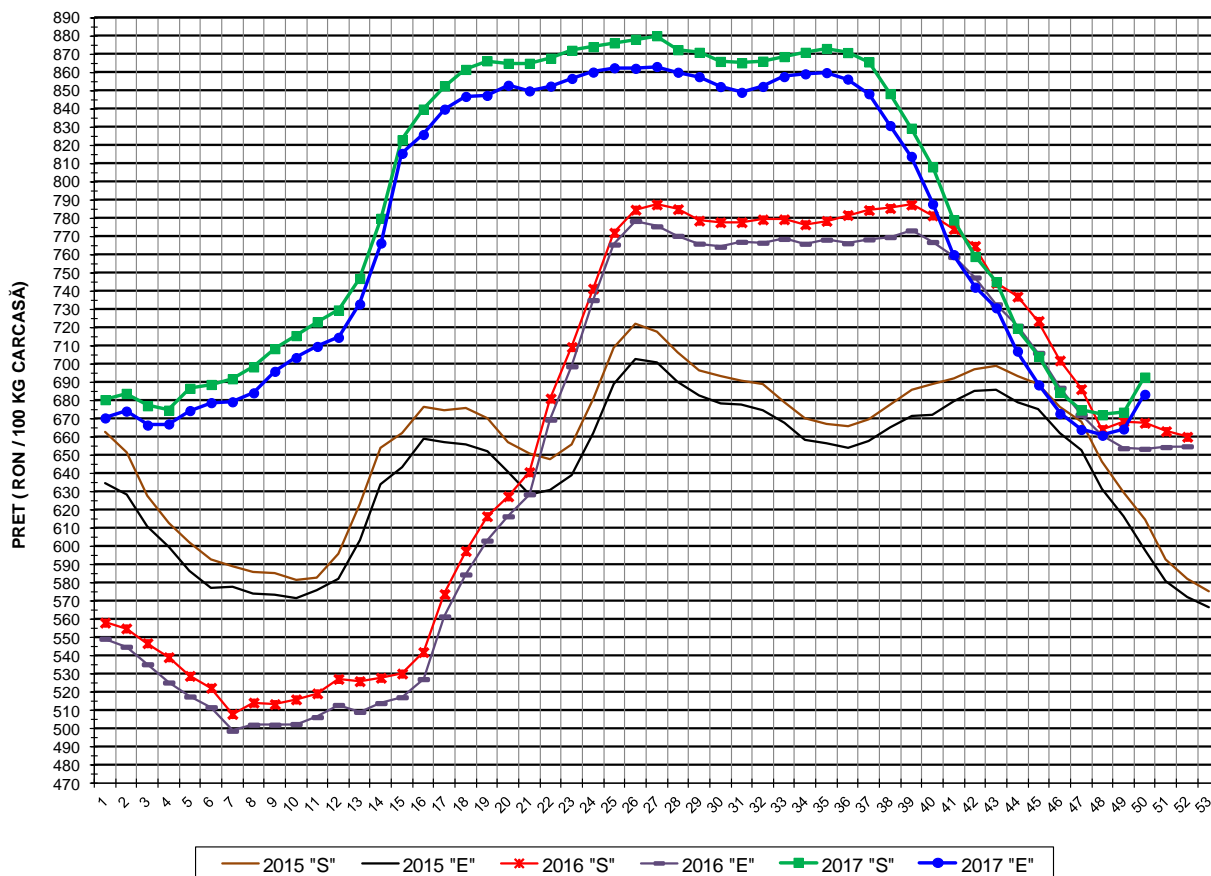

**PREȚ NAȚIONAL CARCASE
CALITATEA STANDARD - CLASELE "S" & "E"**

CLASA	PREȚ SĂPT 50 / 2017	VARIAȚIE		
		1 SĂPT	4 SĂPT	1 AN
S	692.72 RON	2.86%	1.20%	3.76%
E	683.26 RON	2.86%	1.57%	4.58%



EVOLUTIA SAPTAMANALA A PRETELUI DE PIATA AL CARCASELOR CALITATEA-CLASELE "S"&"E" ÎN ROMANIA

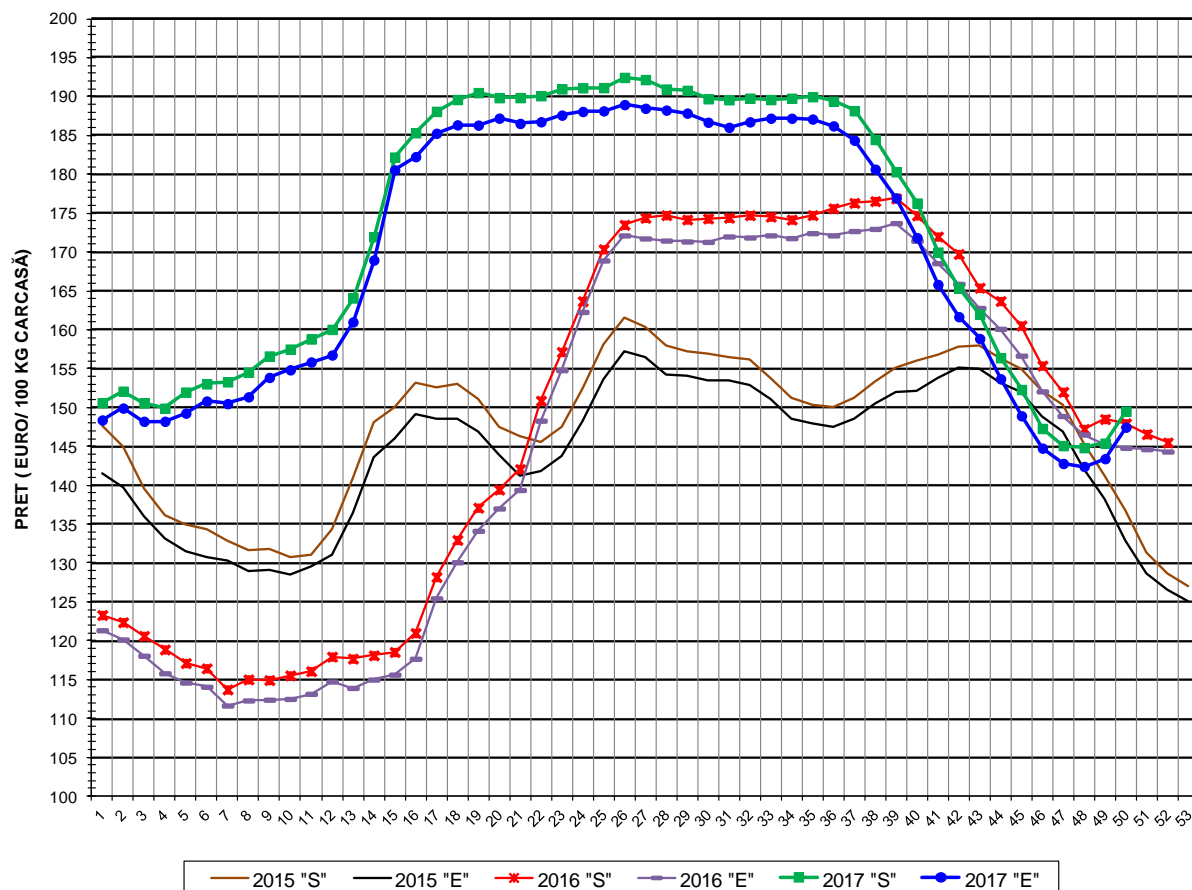

PREȚ NAȚIONAL CARCASE				
CALITATEA STANDARD - CLASELE "S"&"E"				
CLASA	PREȚ SAPT 50 / 2017	VARIAȚIE		
		1 SĂPT	4 SĂPT	1 AN
S	149.52 €	2.82%	1.50%	1.04%
E	147.48 €	2.83%	1.87%	1.84%



% PREȚ DE PIAȚĂ ÎN ROMÂNIA ȘI ÎN UE28 vs PRAGUL (PREȚUL) DE REFERINȚĂ UE28

SAPTAMANA	PREȚ (EUR)					% PREȚ vs PRAGUL (PREȚUL) DE REFERINȚĂ UE28 (*)				
	ROMÂNIA			UE28		ROMÂNIA			UE28	
	"S"	"E"	"S" + "E"	"S"	"E"	"S"	"E"	"S" + "E"	"S"	"E"
24 / 2017	191.15	188.09	190.03	177.99	176.80	126.64%	124.61%	125.90%	117.92%	117.13%
25	191.16	188.17	190.04	178.31	176.96	126.65%	124.67%	125.90%	118.13%	117.24%
26	192.47	188.98	191.20	180.55	177.35	127.52%	125.20%	126.67%	119.62%	117.50%
27	192.19	188.50	190.78	180.34	176.58	127.33%	124.88%	126.39%	119.48%	116.99%
28	190.98	188.27	189.98	177.14	173.23	126.53%	124.73%	125.86%	117.36%	114.77%
29	190.81	187.88	189.68	175.18	170.13	126.41%	124.47%	125.67%	116.06%	112.71%
30	189.73	186.71	188.61	174.80	170.06	125.70%	123.70%	124.96%	115.81%	112.67%
31	189.60	186.05	188.38	174.87	169.72	125.62%	123.26%	124.80%	115.85%	112.44%
32	189.80	186.76	188.70	174.46	169.54	125.75%	123.73%	125.02%	115.58%	112.32%
33	189.62	187.23	188.79	174.52	170.82	125.63%	124.04%	125.07%	115.62%	113.17%
34	189.79	187.22	188.93	174.13	170.45	125.74%	124.03%	125.17%	115.36%	112.93%
35	190.00	187.11	189.01	173.65	170.29	125.88%	123.97%	125.22%	115.05%	112.82%
36	189.41	186.24	188.32	172.39	169.95	125.49%	123.39%	124.76%	114.21%	112.59%
37	188.20	184.39	186.77	170.38	167.64	124.68%	122.16%	123.74%	112.88%	111.07%
38	184.49	180.67	182.99	165.11	162.51	122.23%	119.69%	121.24%	109.39%	107.67%
39	180.34	176.97	179.06	161.17	157.99	119.48%	117.25%	118.63%	106.78%	104.67%
40	176.30	171.86	174.42	156.10	153.61	116.81%	113.86%	115.56%	103.42%	101.77%
41	169.99	165.83	168.23	153.02	151.88	112.62%	109.87%	111.46%	101.38%	100.63%
42	165.36	161.68	163.80	151.02	151.19	109.55%	107.12%	108.52%	100.05%	100.17%
43	162.00	158.87	160.64	148.49	149.29	107.33%	105.26%	106.42%	98.38%	98.90%
44	156.41	153.69	155.24	145.35	146.44	103.63%	101.82%	102.85%	96.29%	97.02%
45	152.31	148.93	150.84	144.26	145.09	100.91%	98.67%	99.93%	95.57%	96.12%
46	147.31	144.77	146.21	143.10	145.39	97.59%	95.91%	96.87%	94.80%	96.32%
47	145.11	142.80	144.17	143.25	145.26	96.14%	94.61%	95.52%	94.90%	96.24%
48	144.84	142.42	143.85	143.84	145.42	95.96%	94.35%	95.30%	95.30%	96.35%
49	145.41	143.42	144.57	143.96	145.14	96.34%	95.02%	95.78%	95.37%	96.16%
50	149.52	147.48	148.75	143.16	143.84	99.06%	97.71%	98.55%	94.84%	95.29%

(*) 150.939 EUR conform Art. 7 [1] al Reg. [UE] nr. 1308/2013



EVOLUTIA SĂPTĂMÂNALĂ A PREȚULUI CLASA "E" ÎN UE28 ȘI ÎN CÂTEVA STATE MEMBRE

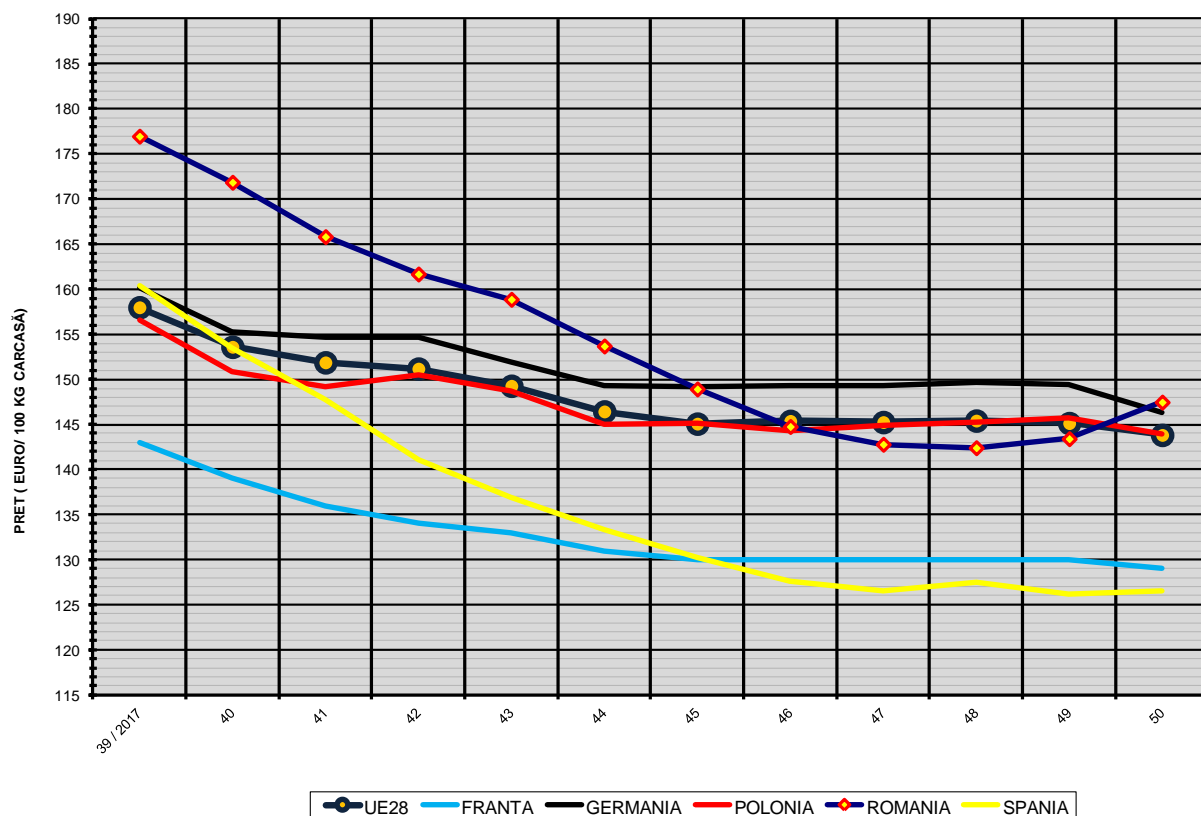

COMPARAȚII DE PREȚURI

SĂPT 50 / 2017 =	UE28	FR	DE	PL	RO	ES	RO vs UE28	RO vs FR	RO vs DE	RO vs PL	RO vs ES
	143.84 €	129.00 €	146.32 €	143.97 €	147.48 €	126.59 €	3.64 € (2.5%)	18.48 € (14.3%)	1.16 € (0.8%)	3.51 € (2.4%)	20.89 € (16.5%)



PREȚUL CARCASELOR DIN CLASA "E" ÎN STATELE MEMBRE (FĂRĂ BULGARIA, IRLANDA, ITALIA, MALTA, AUSTRIA, SUEZIA) VERSUS PREȚUL UE ÎN SĂPTĂMÂNA 11 - 17 DECEMBRIE 2017

