



Prețul de piață al bovinelor la intrarea în abator Săptămâna 49 (4 – 10 decembrie 2017)

SITUAȚIA CARCASELOR DE BOVINE CLASIFICATE ÎN FUNCȚIE DE PROVENIENȚA BOVINELOR SACRIFICATE ÎN SĂPTĂMÂNA 4 - 10 DECEMBRIE 2017

PROVENIENȚĂ BOVINE SACRIFICATE		CARCASE CLASIFICATE:						PREȚ FEZABIL CATEGORIILE:					
		BOVINE CU VÂRSTA:				TOTAL		A, B, C, D, E, Z				V	
		DE 8 LUNI SAU MAI MULT (A, B, C, D, E, Z)		MAI MICĂ DE 8 LUNI (V)				TOATE CLASELE		CLASELE CONFORM REGULAMENTULUI (UE) NR. 148 /2014		TOATE CLASELE	
		NUMĂR	%	NUMĂR	%	NUMĂR	%	NUMĂR	%	NUMĂR	%	NUMĂR	%
CUMPĂRATE		3,778	55.0	116	1.7	3,894	56.7	3,553	51.8	1,383	20.2	84	1.2
FERME PROPRII ALE ABATOARELOR		344	5.0	27	0.4	371	5.4	343	5.0	139	2.0	27	0.4
PRESTĂRI SERVICII	PRODUCĂTORI	1,919	28.0	108	1.6	2,027	29.5	1,904	27.7	783	11.4	100	1.5
	COMERCIANȚI	525	7.6	46	0.7	571	8.3	424	6.2	100	1.5	44	0.6
TOTAL		6,566	95.7	297	4.3	6,863	100.0	6,224	90.7	2,405	35.0	255	3.7

3,896 Carcase incluse în rapoartele naționale de prețuri de piață pentru carcasele de bovine cu vârsta de 8 luni sau mai mult
56.8% din total carcase clasificate

1,522 Carcase incluse în raportul național de prețuri de piață pentru Comisia Europeană
22.2% din total carcase clasificate

111 Carcase incluse în rapoartele naționale de prețuri de piață pentru carcasele de bovine cu vârsta mai mică de 8 luni (viței)
1.6% din total carcase clasificate

Factor general de ajustare pentru cheltuielile de transport a prețurilor raportate: 0.09 RON/kg carcasă caldă-2%

N.B. Diferențele dintre valorile de la paginile 2 și 7 pe de o parte și cele de la paginile 3 și 4 pe de altă parte, se explică prin ponderile diferite aplicate pentru calcularea prețurilor medii ponderate: *ponderi "real time"* (paginile 2 și 7) și, respectiv, *ponderi calculate anual de Comisia Europeană, bazate pe "cifrele istorice"* comunicate de statele membre privind distribuția în clasele SEUROP (paginile 3 și 4).



Prețul bovinelor din toate clasele de conformație și acoperire cu grăsime la intrarea în abator
în săptămâna 4 - 10 decembrie 2017

Categoria	Număr	Greutate în viu (kg)	Preț în viu (RON / 100 kg)	Greutate carcasă caldă-2% (kg)	Preț carcasă (RON / 100 kg)	Modificare preț vs săptămâna anterioară	
						În viu	Carcasă
"A" - TĂURAȘI	431	464.4	607.7	236.3	1194.2	-1.00%	0.25%
"B" - TAURI	121	524.2	575.4	262.9	1147.4	-0.75%	-0.08%
"C" - BOI	13	686.2	486.5	334.1	999.5	-0.31%	0.75%
"D" - VACI	2,768	506.2	468.7	242.1	979.8	2.42%	1.78%
"E" - VIȚELE	398	433.8	540.6	213.9	1096.7	2.29%	2.81%
"Z" - TINERET BOVIN	165	347.2	555.2	175.1	1100.5	1.33%	3.06%
A + B + C + D + E + Z	3,896	488.6	496.1	236.7	1023.9	1.96%	1.76%
"V" - VIȚEI	111	244.0	523.5	125.0	1022.0	-2.99%	-6.94%



**Raport prețuri de piață din România versus prețuri de piață comunitare
conform Art.14.1 Regulamentul (CE) 1249/2008 modificat de Art.1.1 Regulamentul (UE) 148/2014**

Săptămâna: 49

din: 04/12/17

până în: 10/12/17

CATEGORIA	CLASA	PREȚ MEDIU			PREȚ RO /PREȚ COMUNITAR (%)
		ROMANIA		UE	
		RON / 100 kg	€ / 100 kg	€ / 100 kg	
Z	U2	1368.00	295.37	417.83	-29.31
Z	U3	0.00	0.00	497.97	
Z	R2	1313.86	283.68	401.61	-29.36
Z	R3	1321.00	285.22	399.16	-28.54 *
Z	O2	1164.43	251.42	362.28	-30.6
Z	O3	1259.17	271.87	357.08	-23.86
Z		1202.35	259.61	390.50	-33.52
A	U2	1493.00	322.36	424.73	-24.10
A	U3	0.00	0.00	415.54	
A	R2	1284.79	277.40	393.41	-29.49
A	R3	1233.70	266.37	397.61	-33.01 *
A	O2	1185.13	255.88	350.18	-26.93
A	O3	1142.27	246.63	362.54	-31.97
A		1202.47	259.62	395.06	-34.28
B	R3	1039.00	224.33	339.36	-33.90
C	U2	0.00	0.00	431.44	
C	U3	0.00	0.00	420.47	
C	U4	0.00	0.00	419.41	
C	R3	1609.00	347.40	400.10	-13.17
C	R4	0.00	0.00	412.61	
C	O3	0.00	0.00	370.34	
C	O4	0.00	0.00	387.71	
C		1609.00	347.40	397.13	-12.52
D	R3	1009.16	217.89	343.48	-36.56
D	R4	985.87	212.86	319.15	-33.30
D	O2	1035.94	223.67	270.08	-17.18
D	O3	1060.50	228.98	292.13	-21.62 *
D	O4	1084.13	234.08	303.15	-22.78
D	P2	971.83	209.83	241.09	-12.97
D	P3	1016.01	219.37	273.68	-19.84
D		1016.23	219.42	287.42	-23.66
E	U2	1183.61	255.56	430.11	-40.58
E	U3	0.00	0.00	433.79	
E	R2	1223.82	264.24	384.64	-31.30
E	R3	1352.74	292.07	391.57	-25.41 *
E	R4	0.00	0.00	402.98	
E	O2	1133.52	244.74	312.31	-21.64
E	O3	1148.99	248.08	339.35	-26.90
E	O4	1190.99	257.15	378.34	-32.03
E		1159.52	250.35	392.05	-36.14
TOATE CATEGORIILE		1103.24	238.21	354.95	-32.89

* CATEGORII ȘI CLASE DE REFERINȚĂ ÎN UE28: Z3, AR3, CR3, DO3 ȘI ER3



**CARCASE DE CARCASE DE BOVINE CU VÂRSTA DE 8 LUNI SAU MAI MULT LA INTRAREA ÎN ABATOR
CONFORM ART.14.1 REGULAMENTUL (CE) 1249/2008 MODIFICAT DE ART.1.1 REGULAMENTUL (UE) 148/2014**

Cotații naționale (RON / 100 kg)	SĂPT 49 / 2017	VARIAȚIE		
		1 SĂPT	1 AN	Medie 5 ani (12 - 16)
Tăurași "A"	1,202.47	-1.09%	3.77%	6.41%
Vaci "D"	1,016.23	2.45%	24.03%	9.18%
Vițele "E"	1,159.52	4.44%	13.34%	8.39%

Prețuri medii europene (€ / 100 kg)	SĂPT 49 / 2017			VARIAȚIE					
				1 SĂPT			1 AN		
	A	D	E	A	D	E	A	D	E
Uniunea Europeană	395.06	287.42	392.05	0.31%	0.19%	0.52%	6.30%	9.51%	3.08%
Franța	402.20	309.42	409.83	0.17%	-0.54%	1.91%	8.74%	2.43%	0.95%
Germania	408.74	291.63	359.41	0.41%	0.17%	0.27%	8.06%	14.61%	7.13%
Italia	439.95	270.15	446.37	0.42%	0.88%	0.05%	7.89%	19.32%	1.78%
Marea Britanie	390.85	287.89	415.00	-0.22%	0.57%	0.51%	-0.14%	8.49%	-1.19%
Olanda	347.40	268.85	252.68	-1.62%	-1.98%	0.61%	9.95%	17.87%	14.91%
Polonia	347.18	281.20	319.43	0.00%	0.00%	0.00%	11.74%	17.78%	12.16%
România	259.63	219.42	250.36	-0.91%	2.64%	4.63%	0.84%	20.53%	10.14%
Ungaria	253.23	198.41	210.41	-5.66%	-3.91%	-8.05%	7.91%	16.01%	19.18%

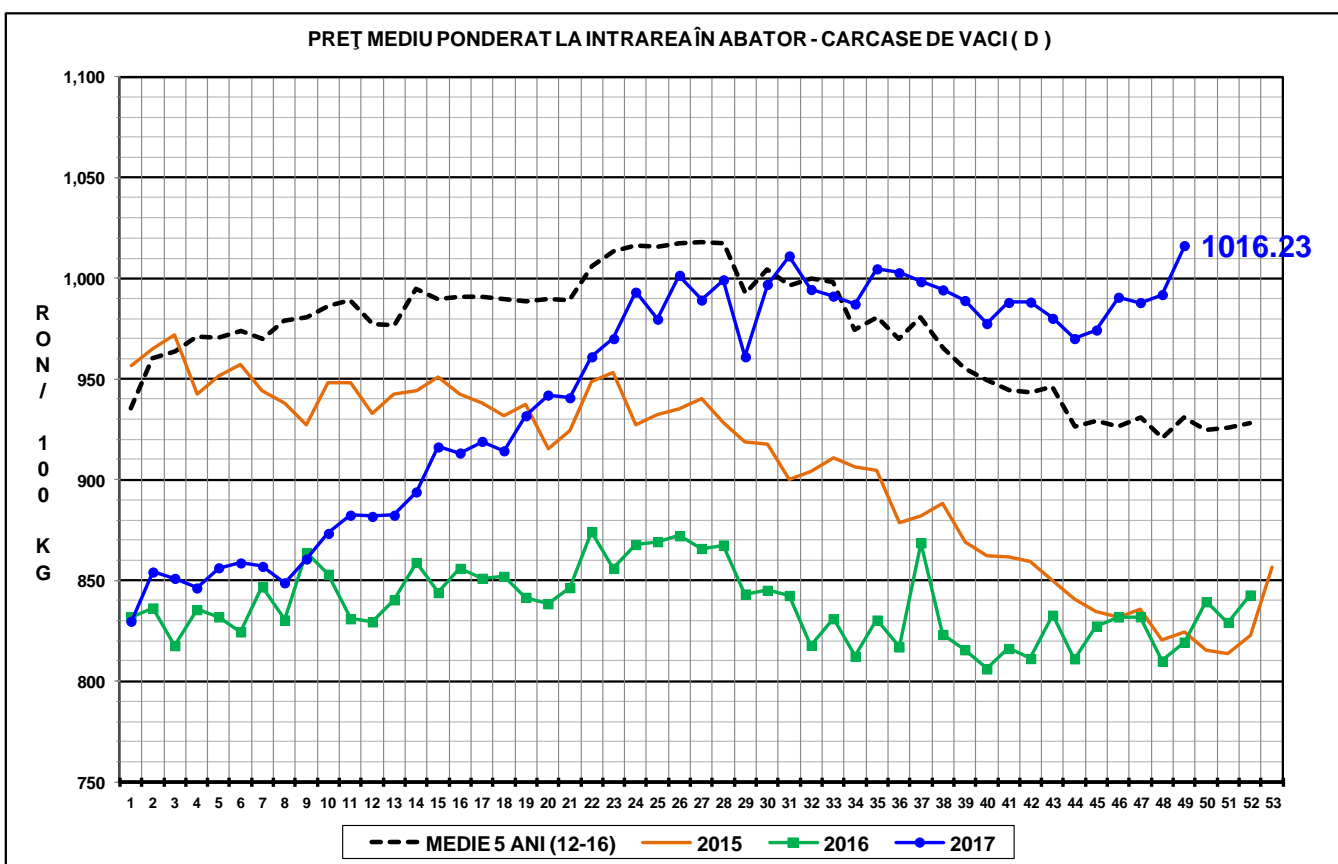
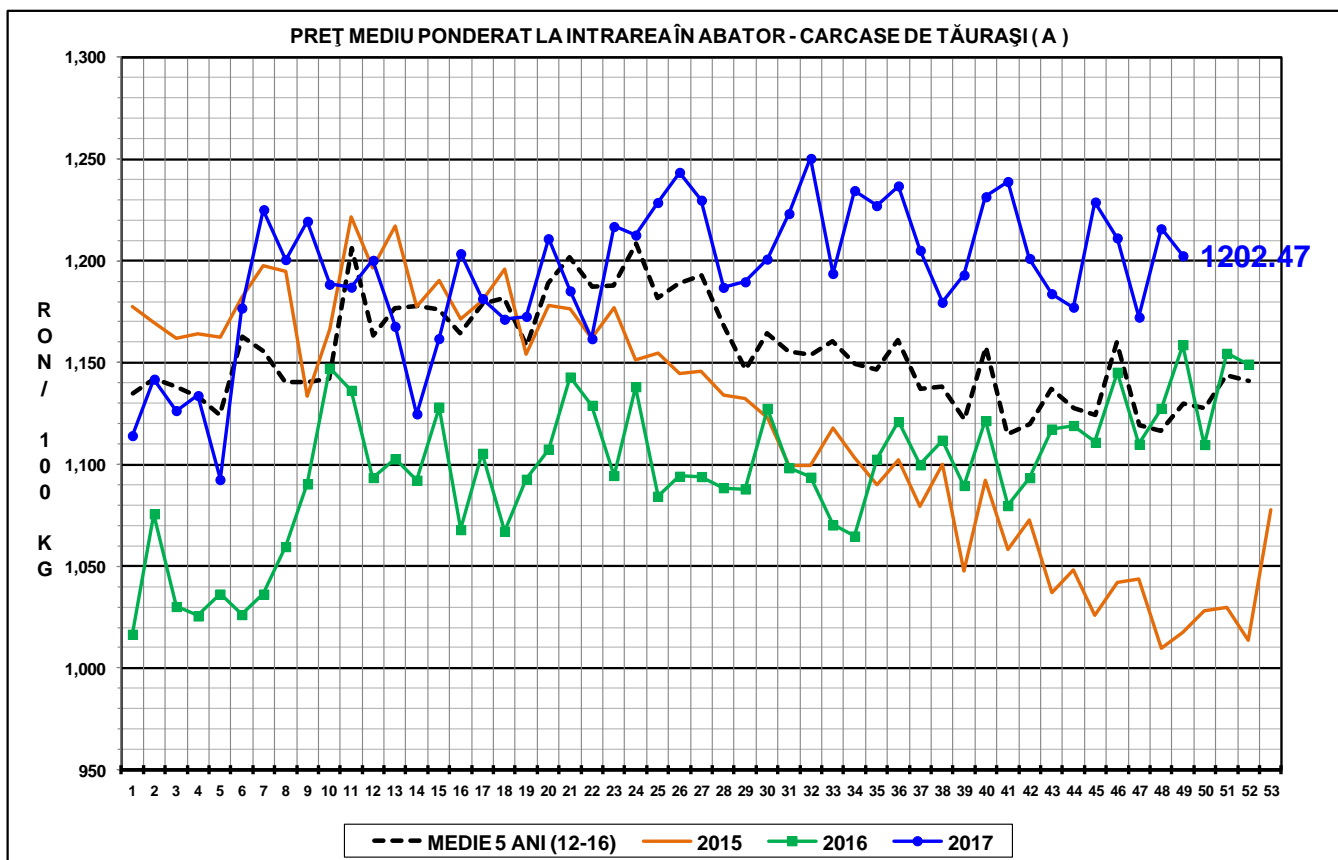

PREȚ MEDIU PONDERAT LA INTRAREA ÎN ABATOR - CARCASE DE VIȚELE (E)

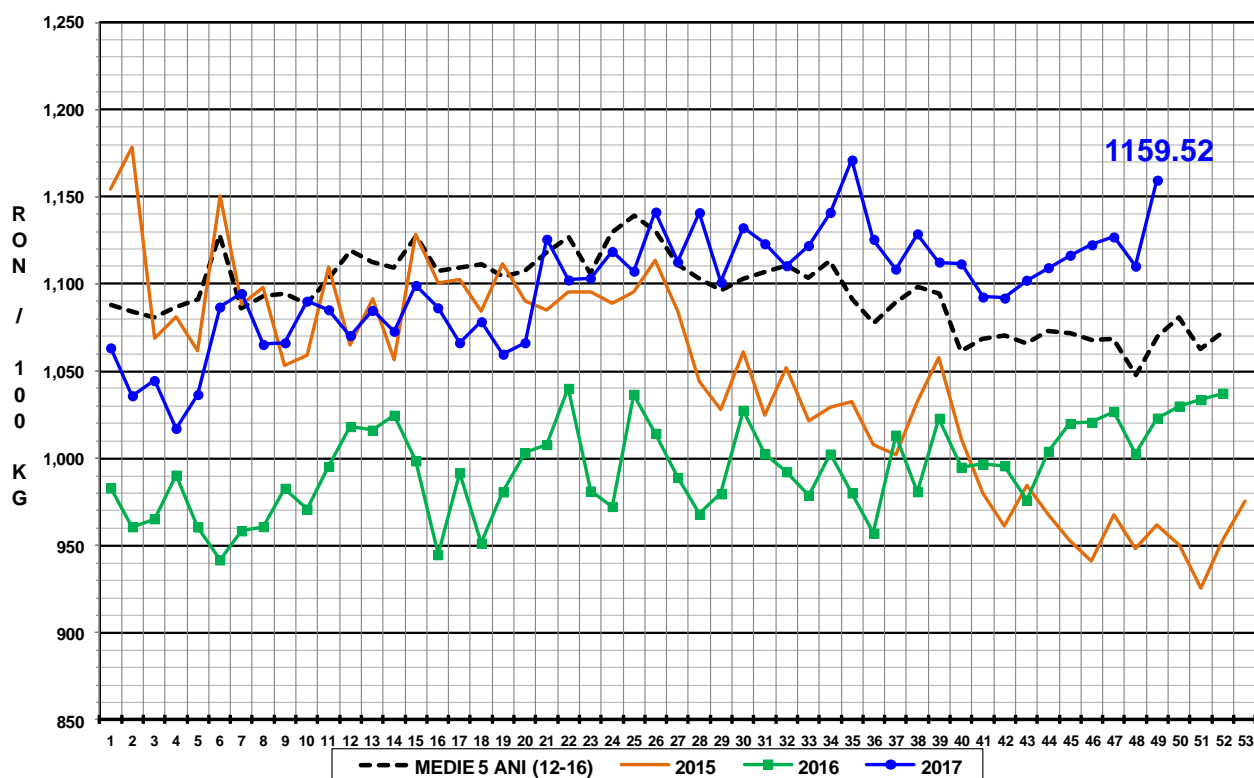



Raport național prețuri de piață carcase de bovine cu vârsta de 8 luni sau mai mult, la intrarea în abator conform grilei UE

Săptămâna: 49

din: 04/12/17

până în 10/12/17

"A"- CARCASE DE MASCULI NECASTRAȚI CU VÂRSTA CUPRINSĂ ÎNȚRE 12 LUNI ȘI MAI PUȚIN DE 24 DE LUNI (TĂURAȘI)								
CONFORMAȚIE	PREȚ MEDIU (RON / 100 kg)					NUMĂR CARCASE	TOTAL	
	GRĂSIMI						GREUTATE MEDIE	PREȚ MEDIU (RON / 100 kg)
	1	2	3	4	5			
E	0.0	0.0	0.0	0.0	0.0	0	0.0	0.0
U	1297.4	1493.0	0.0	0.0	0.0	5	311.0	1337.1
R	1259.5	1284.8	1233.7	1209.0	0.0	45	311.3	1264.8
O	1193.9	1185.1	1142.3	1163.0	0.0	210	262.4	1184.4
P	1178.4	1138.4	1147.0	0.0	1227.0	171	182.4	1172.5
TOTAL	1194.3	1200.0	1169.5	1189.8	1227.0	431	236.3	1194.2

"B"- CARCASE DE MASCULI NECASTRAȚI CU VÂRSTA DE 24 DE LUNI ȘI MAI MULT (TAURI)								
CONFORMAȚIE	PREȚ MEDIU (RON / 100 kg)					NUMĂR CARCASE	TOTAL	
	GRĂSIMI						GREUTATE MEDIE	PREȚ MEDIU (RON / 100 kg)
	1	2	3	4	5			
E	0.0	0.0	0.0	0.0	0.0	0	0.0	0.0
U	0.0	1148.9	0.0	0.0	0.0	3	517.6	1148.9
R	1136.0	1202.3	1039.0	1109.0	0.0	13	333.7	1145.9
O	1212.2	1168.1	1114.9	1181.0	0.0	65	282.5	1186.6
P	1025.1	1193.7	0.0	0.0	0.0	40	188.8	1052.5
TOTAL	1141.2	1174.0	1100.8	1141.9	0.0	121	262.8	1147.4

"C"- CARCASE DE MASCULI CASTRAȚI CU VÂRSTA DE 12 LUNI ȘI MAI MULT (BOI)								
CONFORMAȚIE	PREȚ MEDIU (RON / 100 kg)					NUMĂR CARCASE	TOTAL	
	GRĂSIMI						GREUTATE MEDIE	PREȚ MEDIU (RON / 100 kg)
	1	2	3	4	5			
E	0.0	0.0	0.0	0.0	0.0	0	0.0	0.0
U	0.0	0.0	0.0	0.0	0.0	0	0.0	0.0
R	0.0	0.0	1609.0	0.0	0.0	1	275.4	1609.0
O	929.8	924.1	0.0	0.0	0.0	9	358.4	925.6
P	1007.0	1108.0	0.0	0.0	0.0	3	280.7	1083.0
TOTAL	944.9	963.0	1609.0	0.0	0.0	13	334.1	999.5

"D"- CARCASE DE FEMELE CARE AU FĂTAT (VACI)								
CONFORMAȚIE	PREȚ MEDIU (RON / 100 kg)					NUMĂR CARCASE	TOTAL	
	GRĂSIMI						GREUTATE MEDIE	PREȚ MEDIU (RON / 100 kg)
	1	2	3	4	5			
E	0.0	0.0	0.0	0.0	0.0	0	0.0	0.0
U	1211.0	0.0	1209.0	923.4	1207.0	8	438.5	1025.1
R	1029.4	1023.0	1009.2	985.9	1147.6	161	330.6	1023.7
O	988.3	1035.9	1060.5	1084.1	1156.4	1091	276.9	1033.2
P	886.1	971.8	1016.0	952.3	0.0	1508	206.5	919.9
TOTAL	922.4	1007.2	1045.6	1038.6	1154.7	2768	242.1	979.8

"E"- CARCASE ALE ALTOR BOVINE FEMELE CU VÂRSTA DE 12 LUNI ȘI MAI MULT (VIȚELE)								
CONFORMAȚIE	PREȚ MEDIU (RON / 100 kg)					NUMĂR CARCASE	TOTAL	
	GRĂSIMI						GREUTATE MEDIE	PREȚ MEDIU (RON / 100 kg)
	1	2	3	4	5			
E	0.0	0.0	0.0	0.0	0.0	0	0.0	0.0
U	1206.0	1183.6	0.0	1206.0	1207.5	6	349.2	1200.2
R	1133.4	1223.8	1352.7	0.0	1208.0	29	279.0	1259.1
O	1073.8	1133.5	1149.0	1191.0	1086.6	183	234.6	1119.1
P	1002.6	1048.6	1053.1	0.0	0.0	180	177.8	1018.7
TOTAL	1037.5	1117.1	1189.4	1192.5	1162.7	398	213.9	1096.6

"Z"- CARCASE DE BOVINE CU VÂRSTA CUPRINSĂ ÎNȚRE 8 LUNI ȘI MAI PUȚIN DE 12 LUNI (TINERET BOVIN)								
CONFORMAȚIE	PREȚ MEDIU (RON / 100 kg)					NUMĂR CARCASE	TOTAL	
	GRĂSIMI						GREUTATE MEDIE	PREȚ MEDIU (RON / 100 kg)
	1	2	3	4	5			
E	0.0	0.0	0.0	0.0	0.0	0	0.0	0.0
U	1503.0	1368.0	0.0	0.0	0.0	2	229.1	1423.0
R	1224.3	1313.9	1321.0	1159.0	0.0	13	216.4	1251.9
O	1095.1	1164.4	1259.2	0.0	0.0	70	193.4	1131.9
P	1029.7	957.8	0.0	0.0	0.0	80	151.1	1017.9
TOTAL	1074.1	1138.4	1266.4	1159.0	0.0	165	175.1	1100.5

TOATE CATEGORIILE								
CONFORMAȚIE	PREȚ MEDIU (RON / 100 kg)					NUMĂR CARCASE	TOTAL	
	GRĂSIMI						GREUTATE MEDIE	PREȚ MEDIU (RON / 100 kg)
	1	2	3	4	5			
E	0.0	0.0	0.0	0.0	0.0	0	0.0	0.0
U	1287.7	1217.8	1209.0	962.6	1207.4	24	382.0	1158.9
R	1118.6	1142.0	1088.3	1005.0	1151.4	262	315.9	1103.6
O	1050.9	1076.9	1074.6	1102.2	1148.1	1628	267.4	1069.6
P	933.4	988.8	1020.3	952.3	1227.0	1982	199.3	953.7
TOTAL	983.9	1051.4	1068.1	1060.1	1156.4	3896	236.7	1023.9



Raport național parțial prețuri de piață carcase de bovine cu vârsta de 8 luni sau mai mult, la intrarea în abator conform grilei UE (*)

Săptămâna: 49

din: 04/12/17

până în 10/12/17

"A"- CARCASE DE MASCULI NECASTRAȚI CU VÂRSTA CUPRINSĂ ÎNȚRE 12 LUNI ȘI MAI PUȚIN DE 24 DE LUNI (TĂURAȘI)								
CONFORMAȚIE	PREȚ MEDIU (RON / 100 kg)					NUMĂR CARCASE	TOTAL	
	GRĂSIME						GREUTATE MEDIE	PREȚ MEDIU (RON / 100 kg)
	1	2	3	4	5			
E	0.0	0.0	0.0	0.0	0.0	0	0.0	0.0
U	1297.4	0.0	0.0	0.0	0.0	4	309.8	1297.4
R	1259.5	1284.7	1175.0	1209.0	0.0	35	309.9	1257.3
O	1200.0	1196.2	1116.8	0.0	0.0	148	266.5	1192.9
P	1182.8	1126.2	0.0	0.0	1227.0	143	178.8	1176.1
TOTAL	1200.2	1203.7	1136.5	1209.0	1227.0	330	233.6	1198.1

"B"- CARCASE DE MASCULI NECASTRAȚI CU VÂRSTA DE 24 DE LUNI ȘI MAI MULT (TAURI)								
CONFORMAȚIE	PREȚ MEDIU (RON / 100 kg)					NUMĂR CARCASE	TOTAL	
	GRĂSIME						GREUTATE MEDIE	PREȚ MEDIU (RON / 100 kg)
	1	2	3	4	5			
E	0.0	0.0	0.0	0.0	0.0	0	0.0	0.0
U	0.0	1086.0	0.0	0.0	0.0	2	482.4	1086.0
R	1136.0	1176.6	1039.0	1109.0	0.0	12	315.9	1130.5
O	1216.6	1182.4	1114.9	1181.0	0.0	59	281.0	1193.2
P	1022.4	1193.7	0.0	0.0	0.0	39	187.8	1051.1
TOTAL	1142.2	1170.4	1100.8	1141.9	0.0	112	255.9	1145.0

"C"- CARCASE DE MASCULI CASTRAȚI CU VÂRSTA DE 12 LUNI ȘI MAI MULT (BOI)								
CONFORMAȚIE	PREȚ MEDIU (RON / 100 kg)					NUMĂR CARCASE	TOTAL	
	GRĂSIME						GREUTATE MEDIE	PREȚ MEDIU (RON / 100 kg)
	1	2	3	4	5			
E	0.0	0.0	0.0	0.0	0.0	0	0.0	0.0
U	0.0	0.0	0.0	0.0	0.0	0	0.0	0.0
R	0.0	0.0	1609.0	0.0	0.0	1	275.4	1609.0
O	929.8	924.1	0.0	0.0	0.0	9	358.4	925.6
P	1007.0	1108.0	0.0	0.0	0.0	3	280.7	1083.0
TOTAL	944.9	963.0	1609.0	0.0	0.0	13	334.1	999.5

"D"- CARCASE DE FEMELE CARE AU FĂTAT (VACI)								
CONFORMAȚIE	PREȚ MEDIU (RON / 100 kg)					NUMĂR CARCASE	TOTAL	
	GRĂSIME						GREUTATE MEDIE	PREȚ MEDIU (RON / 100 kg)
	1	2	3	4	5			
E	0.0	0.0	0.0	0.0	0.0	0	0.0	0.0
U	1211.0	0.0	1209.0	923.4	1207.0	8	438.5	1025.1
R	1029.4	1023.0	1009.2	985.9	1154.1	160	329.7	1023.1
O	987.0	1037.7	1064.6	1103.1	1156.4	1027	273.3	1035.0
P	883.5	972.3	1021.4	968.7	0.0	1416	204.7	919.6
TOTAL	921.2	1008.0	1048.8	1043.9	1157.8	2611	240.1	980.6

"E"- CARCASE ALE ALTOR BOVINE FEMELE CU VÂRSTA DE 12 LUNI ȘI MAI MULT (VIȚELE)								
CONFORMAȚIE	PREȚ MEDIU (RON / 100 kg)					NUMĂR CARCASE	TOTAL	
	GRĂSIME						GREUTATE MEDIE	PREȚ MEDIU (RON / 100 kg)
	1	2	3	4	5			
E	0.0	0.0	0.0	0.0	0.0	0	0.0	0.0
U	1206.0	1183.6	0.0	1206.0	1207.5	6	349.2	1200.2
R	1133.4	1223.8	1426.3	0.0	1208.0	26	278.9	1274.0
O	1071.1	1135.2	1155.1	1229.9	1086.6	174	233.9	1120.2
P	999.5	1060.5	1122.4	0.0	0.0	147	175.0	1019.2
TOTAL	1037.4	1126.5	1223.9	1226.8	1162.7	353	214.6	1102.8

"Z"- CARCASE DE BOVINE CU VÂRSTA CUPRINSĂ ÎNȚRE 8 LUNI ȘI MAI PUȚIN DE 12 LUNI (TINERET BOVIN)								
CONFORMAȚIE	PREȚ MEDIU (RON / 100 kg)					NUMĂR CARCASE	TOTAL	
	GRĂSIME						GREUTATE MEDIE	PREȚ MEDIU (RON / 100 kg)
	1	2	3	4	5			
E	0.0	0.0	0.0	0.0	0.0	0	0.0	0.0
U	1503.0	1368.0	0.0	0.0	0.0	2	229.1	1423.0
R	1224.3	1313.9	0.0	1159.0	0.0	12	223.6	1248.5
O	1093.8	1170.1	1334.5	0.0	0.0	63	192.8	1132.3
P	1018.0	954.9	0.0	0.0	0.0	57	155.3	1005.0
TOTAL	1076.2	1143.6	1334.5	1159.0	0.0	134	180.1	1104.1

TOATE CATEGORIILE								
CONFORMAȚIE	PREȚ MEDIU (RON / 100 kg)					NUMĂR CARCASE	TOTAL	
	GRĂSIME						GREUTATE MEDIE	PREȚ MEDIU (RON / 100 kg)
	1	2	3	4	5			
E	0.0	0.0	0.0	0.0	0.0	0	0.0	0.0
U	1287.7	1159.7	1209.0	962.6	1207.4	22	375.7	1139.5
R	1118.6	1125.8	1074.0	1005.0	1157.9	246	315.4	1094.4
O	1048.2	1074.5	1075.4	1122.3	1148.1	1480	265.4	1068.5
P	928.1	986.9	1024.7	968.7	1227.0	1805	198.5	950.2
TOTAL	981.4	1046.3	1067.1	1066.1	1159.1	3553	235.5	1021.0

(*) Pentru calcularea prețurilor medii au fost luate în considerare doar bovinele cumparate de către abatoare