



# Prețul de piață al bovinelor la intrarea în abator Săptămâna 48 (27 noiembrie – 3 decembrie 2017)

## SITUAȚIA CARCASELOR DE BOVINE CLASIFICATE ÎN FUNCȚIE DE PROVENIENȚA BOVINELOR SACRIFICATE ÎN SĂPTĂMÂNA 27 NOIEMBRIE - 3 DECEMBRIE 2017

PROVENIENȚĂ BOVINE  SACRIFICATE	CARCASE CLASIFICATE:						PREȚ FEZABIL CATEGORIILE:						
	BOVINE CU VÂRSTA:				TOTAL		A, B, C, D, E, Z				V		
	DE 8 LUNI SAU MAI MULT (A, B, C, D, E, Z)		MAI MICĂ DE 8 LUNI (V)				TOATE CLASELE		CLASELE CONFORM REGULAMENTULUI (UE) NR. 148 /2014		TOATE CLASELE		
	NUMĂR	%	NUMĂR	%	NUMĂR	%	NUMĂR	%	NUMĂR	%	NUMĂR	%	
CUMPĂRATE	3,578	55.3	150	2.3	3,728	57.6	3,412	52.7	1,367	21.1	122	1.9	
FERME PROPRII ALE ABATOARELOR	429	6.6	31	0.5	460	7.1	425	6.6	174	2.7	28	0.4	
PRESTĂRI SERVICII	PRODUCĂTORI	1,714	26.5	156	2.4	1,870	28.9	1,696	26.2	643	9.9	147	2.3
	COMERCIANȚI	372	5.7	42	0.6	414	6.4	357	5.5	55	0.8	41	0.6
<b>TOTAL</b>	<b>6,093</b>	<b>94.1</b>	<b>379</b>	<b>5.9</b>	<b>6,472</b>	<b>100.0</b>	<b>5,890</b>	<b>91.0</b>	<b>2,239</b>	<b>34.6</b>	<b>338</b>	<b>5.2</b>	

**3,837** Carcase incluse în rapoartele naționale de prețuri de piață pentru carcasele de bovine cu vârsta de 8 luni sau mai mult  
**59.3%** din total carcase clasificate

**1,541** Carcase incluse în raportul național de prețuri de piață pentru Comisia Europeană  
**23.8%** din total carcase clasificate

**150** Carcase incluse în rapoartele naționale de prețuri de piață pentru carcasele de bovine cu vârsta mai mică de 8 luni (viței)  
**2.3%** din total carcase clasificate

**Factor general de ajustare pentru cheltuielile de transport a prețurilor raportate: 0.09 RON/kg carcasă caldă-2%**

**N.B.** Diferențele dintre valorile de la paginile 2 și 7 pe de o parte și cele de la paginile 3 și 4 pe de altă parte, se explică prin ponderile diferite aplicate pentru calcularea prețurilor medii ponderate: *ponderi "real time"* (paginile 2 și 7) și, respectiv, *ponderi calculate anual de Comisia Europeană, bazate pe "cifrele istorice"* comunicate de statele membre privind distribuția în clasele SEUROP (paginile 3 și 4).



Prețul bovinelor din toate clasele de conformație și acoperire cu grăsime la intrarea în abator  
în săptămâna 27 noiembrie - 3 decembrie 2017

Categoria	Număr	Greutate în viu (kg)	Preț în viu (RON / 100 kg)	Greutate carcasă caldă-2% (kg)	Preț carcasă (RON / 100 kg)	Modificare preț vs săptămâna anterioară	
						În viu	Carcasă
"A" - TĂURAȘI	377	452.9	613.8	233.4	1191.2	1.88%	1.39%
"B" - TAURI	130	517.2	579.7	261.1	1148.3	0.76%	0.24%
"C" - BOI	52	609.7	488.1	300.0	992.0	-21.30%	-19.67%
"D" - VACI	2,709	498.5	457.6	236.9	962.7	0.39%	-0.05%
"E" - VIȚELE	371	444.9	528.6	220.4	1066.7	-1.12%	-1.03%
"Z" - TINERET BOVIN	198	338.2	547.9	173.5	1067.9	-1.47%	-0.58%
A + B + C + D + E + Z	3,837	482.7	486.5	233.4	1006.2	0.15%	-0.19%
"V" - VIȚEI	150	221.6	539.6	108.9	1098.1	0.93%	3.33%



**Raport prețuri de piață din România versus prețuri de piață comunitare  
conform Art.14.1 Regulamentul (CE) 1249/2008 modificat de Art.1.1 Regulamentul (UE) 148/2014**

Săptămâna: 48

din: 27/11/17

până în: 03/12/17

CATEGORIA	CLASA	PREȚ MEDIU			PREȚ RO /PREȚ COMUNITAR (%)
		ROMANIA		UE	
		RON / 100 kg	€ / 100 kg	€ / 100 kg	
Z	U2	1310.00	282.33	436.29	-35.29
Z	U3	0.00	0.00	418.85	
Z	R2	1136.06	244.85	402.59	-39.18
Z	R3	1409.00	303.67	396.98	-23.5*
Z	O2	1102.59	237.63	361.11	-34.19
Z	O3	1182.17	254.78	352.49	-27.72
<b>Z</b>		<b>1134.60</b>	<b>244.53</b>	<b>383.96</b>	<b>-36.31</b>
<hr/>					
A	U2	1313.07	283.00	423.92	-33.24
A	U3	1609.00	346.77	414.62	-16.36
A	R2	1276.39	275.09	391.82	-29.79
A	R3	1435.61	309.41	395.81	-21.83*
A	O2	1185.13	255.42	349.26	-26.87
A	O3	1165.86	251.27	360.93	-30.38
<b>A</b>		<b>1215.74</b>	<b>262.02</b>	<b>393.84</b>	<b>-33.47</b>
<hr/>					
B	R3	1245.78	268.49	338.44	-20.67
<hr/>					
C	U2	0.00	0.00	424.12	
C	U3	0.00	0.00	416.41	
C	U4	0.00	0.00	420.00	
C	R3	1609.00	346.77	398.80	-13.05
C	R4	0.00	0.00	409.70	
C	O3	1123.00	242.03	368.98	-34.41
C	O4	1108.00	238.80	385.56	-38.06
<b>C</b>		<b>1389.77</b>	<b>299.52</b>	<b>395.09</b>	<b>-24.19</b>
<hr/>					
D	R3	1067.83	230.14	341.79	-32.67
D	R4	1078.56	232.45	316.53	-26.56
D	O2	1021.13	220.08	270.55	-18.65
D	O3	1011.00	217.89	290.22	-24.92*
D	O4	1069.99	230.61	303.38	-23.99
D	P2	950.89	204.94	241.91	-15.28
D	P3	950.63	204.88	273.93	-25.21
<b>D</b>		<b>991.91</b>	<b>213.78</b>	<b>286.86</b>	<b>-25.48</b>
<hr/>					
E	U2	1388.50	299.25	432.73	-30.85
E	U3	0.00	0.00	428.52	
E	R2	1079.25	232.60	382.40	-39.17
E	R3	1320.01	284.49	390.19	-27.09*
E	R4	1455.52	313.70	400.74	-21.72
E	O2	1087.65	234.41	310.07	-24.40
E	O3	1073.71	231.41	339.13	-31.76
E	O4	1102.86	237.69	375.80	-36.75
<b>E</b>		<b>1110.22</b>	<b>239.28</b>	<b>390.03</b>	<b>-38.65</b>
<b>TOATE CATEGORIILE</b>		<b>1078.93</b>	<b>232.53</b>	<b>353.34</b>	<b>-34.19</b>

\* CATEGORII ȘI CLASE DE REFERINȚĂ ÎN UE28: Z3, AR3, CR3, DO3 ȘI ER3



**CARCASE DE CARCASE DE BOVINE CU VÂRSTA DE 8 LUNI SAU MAI MULT LA INTRAREA ÎN ABATOR  
CONFORM ART.14.1 REGULAMENTUL (CE) 1249/2008 MODIFICAT DE ART.1.1 REGULAMENTUL (UE) 148/2014**

Cotații naționale (RON / 100 kg)	SĂPT 48 / 2017	VARIAȚIE		
		1 SĂPT	1 AN	Medie 5 ani (12 - 16)
Tăurași "A"	1,215.74	3.70%	7.83%	8.89%
Vaci "D"	991.91	0.40%	22.46%	7.76%
Vițele "E"	1,110.22	-1.48%	10.74%	5.98%

Prețuri medii europene (€ / 100 kg)	SĂPT 48 / 2017			VARIAȚIE					
				1 SĂPT			1 AN		
	A	D	E	A	D	E	A	D	E
Uniunea Europeană	393.84	286.86	390.03	0.20%	-0.52%	0.21%	6.37%	9.71%	3.20%
Franța	401.52	311.09	402.16	0.34%	-1.29%	-0.09%	9.47%	3.05%	1.05%
Germania	407.08	291.15	358.45	-0.15%	-0.32%	0.89%	7.73%	15.04%	7.25%
Italia	438.08	267.79	446.17	0.16%	2.26%	-1.08%	8.46%	19.62%	2.64%
Marea Britanie	391.73	286.26	412.88	0.68%	0.35%	0.23%	1.04%	8.45%	-1.17%
Olanda	353.11	274.28	251.15	0.79%	-2.95%	-6.26%	10.77%	21.15%	16.59%
Polonia	347.18	281.20	319.44	0.61%	-0.90%	1.08%	12.60%	19.83%	12.74%
România	262.02	213.78	239.28	3.92%	0.61%	-1.28%	4.82%	19.05%	7.66%
Ungaria	268.41	206.49	228.83	6.94%	-0.13%	4.67%	9.58%	22.37%	24.08%

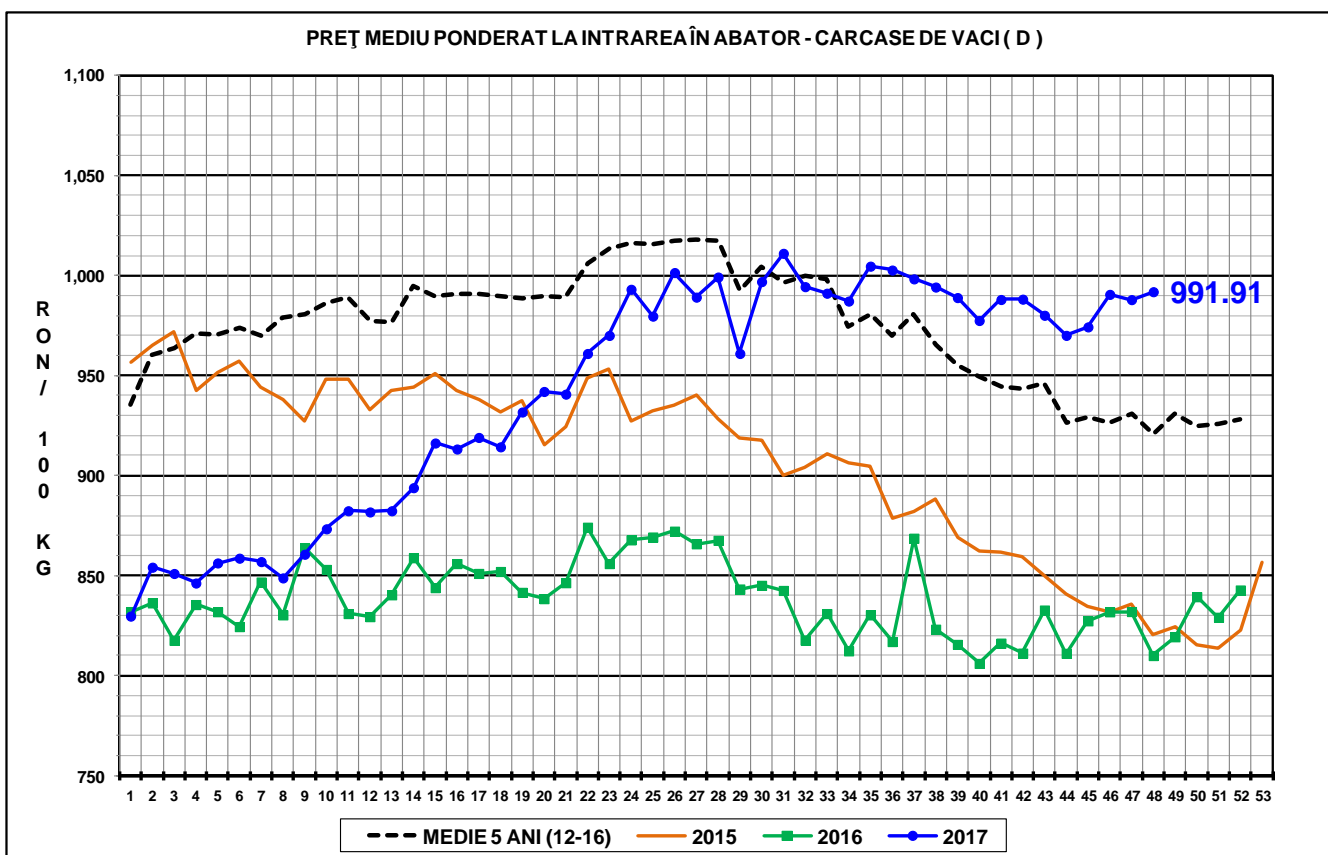
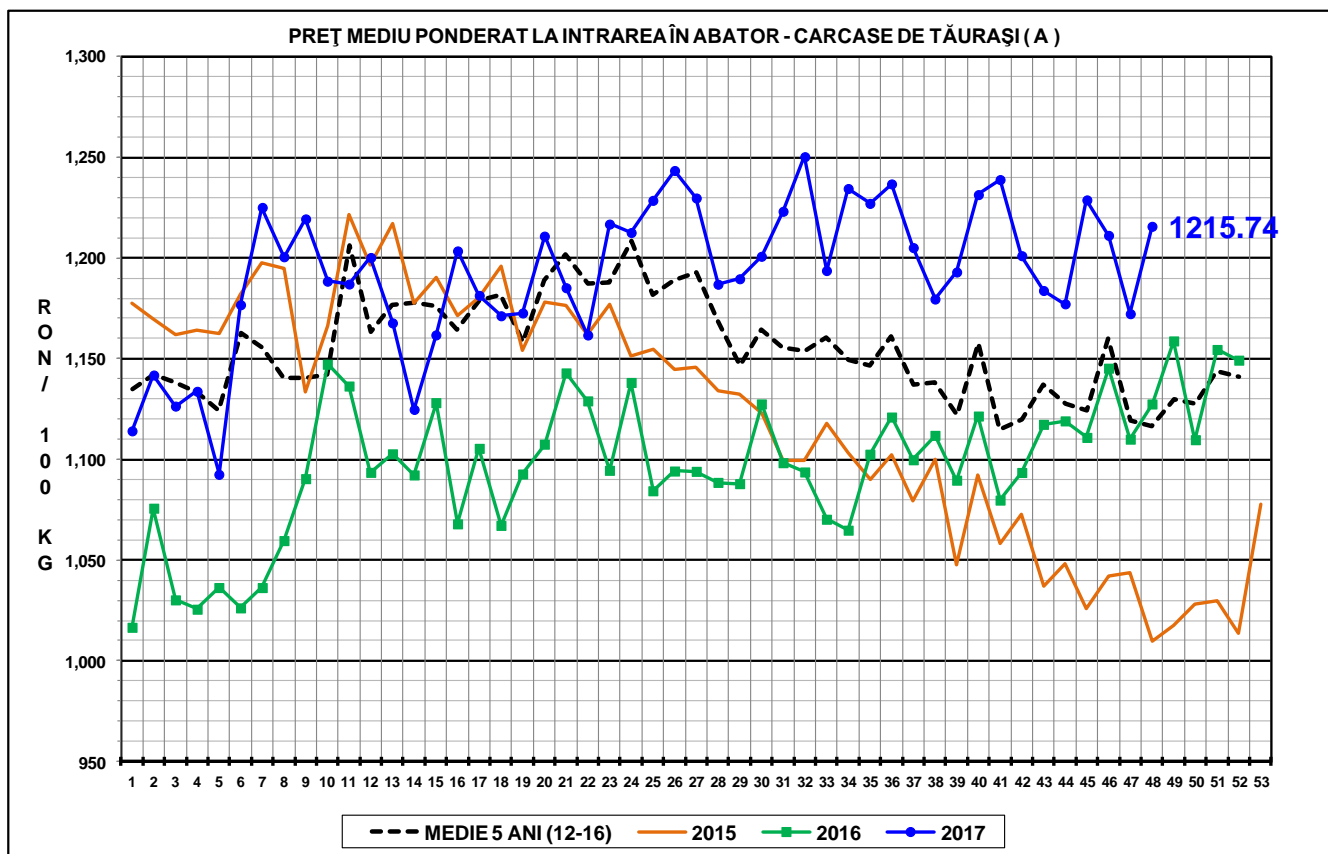

PREȚ MEDIU PONDERAT LA INTRAREA ÎN ABATOR - CARCASE DE VIȚELE (E)

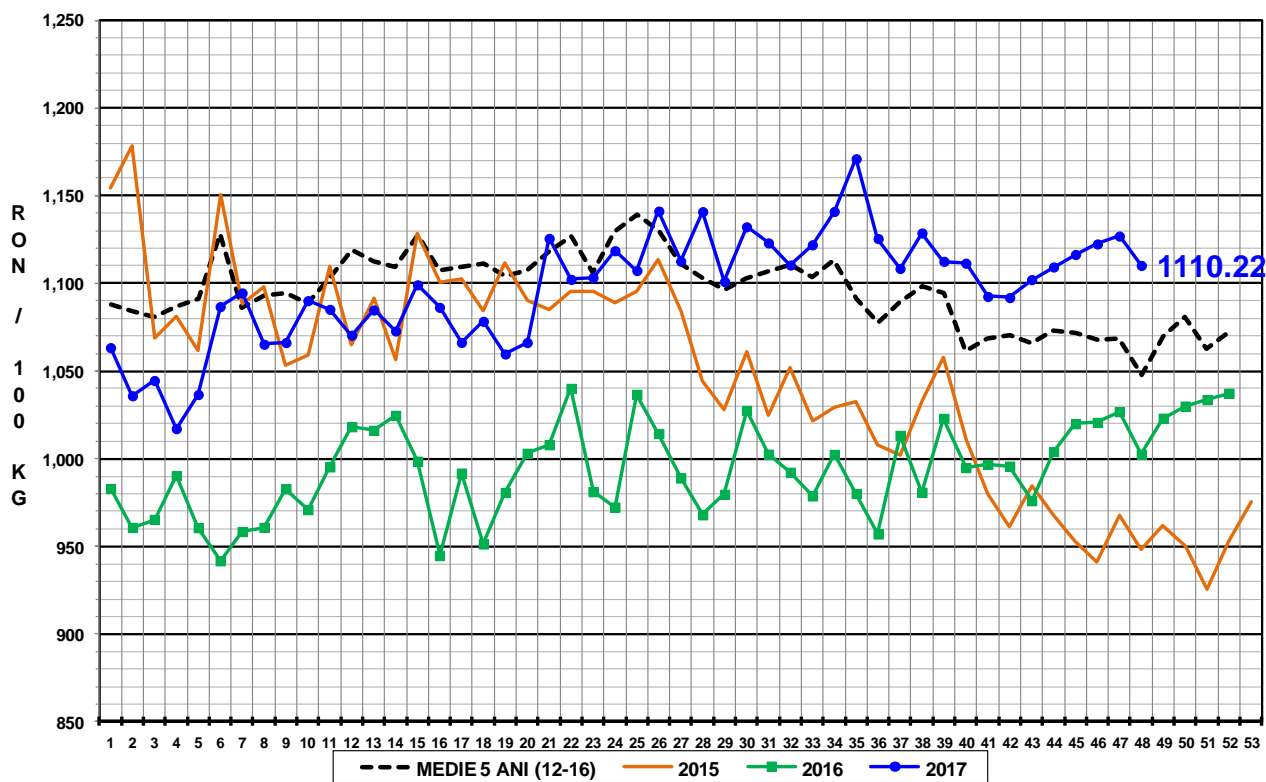



Raport național prețuri de piață carcase de bovine cu vârsta de 8 luni sau mai mult, la intrarea în abator conform grilei UE

Săptămâna: 48

din: 27/11/17

până în 03/12/17

<b>"A"- CARCASE DE MASCULI NECASTRĂȚI CU VÂRSTA CUPRINSĂ ÎNȚRE 12 LUNI ȘI MAI PUȚIN DE 24 DE LUNI (TĂURAȘI)</b>								
CONFORMAȚIE	PREȚ MEDIU (RON / 100 kg )					NUMĂR CARCASE	TOTAL	
	GRĂSIME						GREUTATE MEDIE	PREȚ MEDIU (RON / 100 kg )
	1	2	3	4	5			
E	0.0	0.0	0.0	0.0	0.0	0	0.0	0.0
U	1438.0	1313.1	1609.0	0.0	0.0	6	391.8	1492.8
R	1174.5	1276.4	1435.6	1609.0	0.0	42	321.7	1311.1
O	1149.6	1185.1	1165.9	0.0	0.0	174	241.8	1165.9
P	1141.0	1171.0	1238.8	0.0	0.0	155	193.8	1149.2
<b>TOTAL</b>	<b>1149.7</b>	<b>1198.5</b>	<b>1360.4</b>	<b>1609.0</b>	<b>0.0</b>	<b>377</b>	<b>233.4</b>	<b>1191.2</b>

<b>"B"- CARCASE DE MASCULI NECASTRĂȚI CU VÂRSTA DE 24 DE LUNI ȘI MAI MULT (TAURI)</b>								
CONFORMAȚIE	PREȚ MEDIU (RON / 100 kg )					NUMĂR CARCASE	TOTAL	
	GRĂSIME						GREUTATE MEDIE	PREȚ MEDIU (RON / 100 kg )
	1	2	3	4	5			
E	0.0	0.0	0.0	0.0	0.0	0	0.0	0.0
U	0.0	0.0	0.0	0.0	0.0	0	0.0	0.0
R	1247.0	1261.1	1245.8	0.0	0.0	15	380.2	1248.5
O	1131.7	1160.8	1168.0	1039.0	0.0	65	279.7	1144.5
P	1136.4	1030.4	0.0	0.0	0.0	50	201.1	1098.2
<b>TOTAL</b>	<b>1147.6</b>	<b>1125.5</b>	<b>1211.9</b>	<b>1039.0</b>	<b>0.0</b>	<b>130</b>	<b>261.1</b>	<b>1148.3</b>

<b>"C"- CARCASE DE MASCULI CASTRAȚI CU VÂRSTA DE 12 LUNI ȘI MAI MULT (BOI)</b>								
CONFORMAȚIE	PREȚ MEDIU (RON / 100 kg )					NUMĂR CARCASE	TOTAL	
	GRĂSIME						GREUTATE MEDIE	PREȚ MEDIU (RON / 100 kg )
	1	2	3	4	5			
E	0.0	0.0	0.0	0.0	0.0	0	0.0	0.0
U	0.0	0.0	0.0	0.0	0.0	0	0.0	0.0
R	1209.0	0.0	1609.0	0.0	0.0	2	305.8	1396.2
O	873.0	1081.5	1123.0	1108.0	0.0	26	319.3	1001.5
P	744.6	1002.2	1157.3	0.0	0.0	24	278.5	943.3
<b>TOTAL</b>	<b>839.4</b>	<b>1047.7</b>	<b>1206.3</b>	<b>1108.0</b>	<b>0.0</b>	<b>52</b>	<b>300.0</b>	<b>992.0</b>

<b>"D"- CARCASE DE FEMELE CARE AU FĂȚAT (VACI)</b>								
CONFORMAȚIE	PREȚ MEDIU (RON / 100 kg )					NUMĂR CARCASE	TOTAL	
	GRĂSIME						GREUTATE MEDIE	PREȚ MEDIU (RON / 100 kg )
	1	2	3	4	5			
E	0.0	0.0	0.0	0.0	0.0	0	0.0	0.0
U	958.0	1283.0	0.0	0.0	0.0	2	320.5	1131.9
R	1024.9	1055.3	1067.8	1078.6	1082.3	95	324.5	1059.8
O	985.6	1021.1	1011.0	1070.0	1118.9	974	268.9	1011.4
P	892.7	950.9	950.6	938.4	0.0	1638	212.7	917.2
<b>TOTAL</b>	<b>921.9</b>	<b>985.0</b>	<b>997.8</b>	<b>1058.1</b>	<b>1101.5</b>	<b>2709</b>	<b>236.9</b>	<b>962.7</b>

<b>"E"- CARCASE ALE ALTOR BOVINE FEMELE CU VÂRSTA DE 12 LUNI ȘI MAI MULT (VIȚELE)</b>								
CONFORMAȚIE	PREȚ MEDIU (RON / 100 kg )					NUMĂR CARCASE	TOTAL	
	GRĂSIME						GREUTATE MEDIE	PREȚ MEDIU (RON / 100 kg )
	1	2	3	4	5			
E	0.0	0.0	0.0	0.0	0.0	0	0.0	0.0
U	0.0	1388.5	0.0	0.0	1207.9	4	317.7	1278.4
R	1166.4	1079.2	1320.0	1455.5	0.0	12	291.6	1222.2
O	1063.5	1087.7	1073.7	1102.9	0.0	197	242.4	1079.9
P	1023.2	1001.6	1037.0	1037.0	0.0	158	185.2	1017.4
<b>TOTAL</b>	<b>1044.2</b>	<b>1067.3</b>	<b>1084.7</b>	<b>1125.7</b>	<b>1207.9</b>	<b>371</b>	<b>220.4</b>	<b>1066.7</b>

<b>"Z"- CARCASE DE BOVINE CU VÂRSTA CUPRINSĂ ÎNȚRE 8 LUNI ȘI MAI PUȚIN DE 12 LUNI (TINERET BOVIN)</b>								
CONFORMAȚIE	PREȚ MEDIU (RON / 100 kg )					NUMĂR CARCASE	TOTAL	
	GRĂSIME						GREUTATE MEDIE	PREȚ MEDIU (RON / 100 kg )
	1	2	3	4	5			
E	0.0	0.0	0.0	0.0	0.0	0	0.0	0.0
U	0.0	1310.0	0.0	0.0	0.0	1	283.4	1310.0
R	1095.1	1136.1	1409.0	0.0	0.0	8	217.9	1157.8
O	1135.0	1102.6	1182.2	0.0	0.0	80	203.2	1125.5
P	999.2	959.1	0.0	0.0	0.0	109	147.4	995.6
<b>TOTAL</b>	<b>1056.9</b>	<b>1085.2</b>	<b>1265.6</b>	<b>0.0</b>	<b>0.0</b>	<b>198</b>	<b>173.5</b>	<b>1067.9</b>

<b>TOATE CATEGORIILE</b>								
CONFORMAȚIE	PREȚ MEDIU (RON / 100 kg )					NUMĂR CARCASE	TOTAL	
	GRĂSIME						GREUTATE MEDIE	PREȚ MEDIU (RON / 100 kg )
	1	2	3	4	5			
E	0.0	0.0	0.0	0.0	0.0	0	0.0	0.0
U	1208.6	1327.2	1609.0	0.0	1207.9	13	349.7	1370.6
R	1122.6	1135.5	1208.1	1170.7	1082.3	174	321.3	1156.7
O	1035.6	1063.2	1028.0	1076.9	1118.9	1516	260.2	1046.8
P	933.3	968.5	964.6	975.2	0.0	2134	206.4	947.0
<b>TOTAL</b>	<b>974.3</b>	<b>1025.0</b>	<b>1038.5</b>	<b>1083.8</b>	<b>1117.8</b>	<b>3837</b>	<b>233.4</b>	<b>1006.2</b>



**Raport național parțial prețuri de piață carcase de bovine cu vârsta de 8 luni sau mai mult, la intrarea în abator conform grilei UE (\*)**

Săptămâna: 48

din: 27/11/17

până în 03/12/17

<b>"A"- CARCASE DE MASCULI NECASTRAȚI CU VÂRSTA CUPRINSĂ ÎNȚRE 12 LUNI ȘI MAI PUȚIN DE 24 DE LUNI (TĂURAȘI)</b>								
CONFORMAȚIE	PREȚ MEDIU (RON / 100 kg )					TOTAL		
	GRĂSIMI					NUMĂR CARCASE	GREUTATE MEDIE	PREȚ MEDIU (RON / 100 kg )
	1	2	3	4	5			
E	0.0	0.0	0.0	0.0	0.0	0	0.0	0.0
U	1438.0	1313.1	1609.0	0.0	0.0	6	391.8	1492.8
R	1153.7	1226.0	1444.5	1609.0	0.0	35	318.7	1299.9
O	1147.3	1182.9	1157.2	0.0	0.0	139	244.7	1162.9
P	1136.3	1181.5	1317.0	0.0	0.0	109	198.3	1146.5
<b>TOTAL</b>	<b>1145.5</b>	<b>1192.5</b>	<b>1390.0</b>	<b>1609.0</b>	<b>0.0</b>	<b>289</b>	<b>239.2</b>	<b>1191.1</b>

<b>"B"- CARCASE DE MASCULI NECASTRAȚI CU VÂRSTA DE 24 DE LUNI ȘI MAI MULT (TAURI)</b>								
CONFORMAȚIE	PREȚ MEDIU (RON / 100 kg )					TOTAL		
	GRĂSIMI					NUMĂR CARCASE	GREUTATE MEDIE	PREȚ MEDIU (RON / 100 kg )
	1	2	3	4	5			
E	0.0	0.0	0.0	0.0	0.0	0	0.0	0.0
U	0.0	0.0	0.0	0.0	0.0	0	0.0	0.0
R	1255.8	1261.1	1245.8	0.0	0.0	14	381.3	1251.7
O	1118.4	1141.7	1137.0	1039.0	0.0	50	269.9	1125.3
P	1141.9	1018.8	0.0	0.0	0.0	44	197.6	1097.8
<b>TOTAL</b>	<b>1143.5</b>	<b>1107.3</b>	<b>1213.9</b>	<b>1039.0</b>	<b>0.0</b>	<b>108</b>	<b>254.9</b>	<b>1141.1</b>

<b>"C"- CARCASE DE MASCULI CASTRAȚI CU VÂRSTA DE 12 LUNI ȘI MAI MULT (BOI)</b>								
CONFORMAȚIE	PREȚ MEDIU (RON / 100 kg )					TOTAL		
	GRĂSIMI					NUMĂR CARCASE	GREUTATE MEDIE	PREȚ MEDIU (RON / 100 kg )
	1	2	3	4	5			
E	0.0	0.0	0.0	0.0	0.0	0	0.0	0.0
U	0.0	0.0	0.0	0.0	0.0	0	0.0	0.0
R	1209.0	0.0	1609.0	0.0	0.0	2	305.8	1396.2
O	873.0	1081.5	1123.0	1108.0	0.0	26	319.3	1001.5
P	744.6	1002.2	1157.3	0.0	0.0	24	278.5	943.3
<b>TOTAL</b>	<b>839.4</b>	<b>1047.7</b>	<b>1206.3</b>	<b>1108.0</b>	<b>0.0</b>	<b>52</b>	<b>300.0</b>	<b>992.0</b>

<b>"D"- CARCASE DE FEMELE CARE AU FĂȚAT (VACI)</b>								
CONFORMAȚIE	PREȚ MEDIU (RON / 100 kg )					TOTAL		
	GRĂSIMI					NUMĂR CARCASE	GREUTATE MEDIE	PREȚ MEDIU (RON / 100 kg )
	1	2	3	4	5			
E	0.0	0.0	0.0	0.0	0.0	0	0.0	0.0
U	958.0	1283.0	0.0	0.0	0.0	2	320.5	1131.9
R	1024.9	1055.3	1062.0	1078.6	1082.3	94	324.9	1058.1
O	985.2	1022.0	1011.8	1084.5	1118.9	911	264.8	1010.9
P	891.1	954.2	965.2	1013.0	0.0	1485	208.8	918.0
<b>TOTAL</b>	<b>922.1</b>	<b>987.9</b>	<b>1004.8</b>	<b>1079.7</b>	<b>1101.5</b>	<b>2492</b>	<b>233.7</b>	<b>964.0</b>

<b>"E"- CARCASE ALE ALTOR BOVINE FEMELE CU VÂRSTA DE 12 LUNI ȘI MAI MULT (VIȚELE)</b>								
CONFORMAȚIE	PREȚ MEDIU (RON / 100 kg )					TOTAL		
	GRĂSIMI					NUMĂR CARCASE	GREUTATE MEDIE	PREȚ MEDIU (RON / 100 kg )
	1	2	3	4	5			
E	0.0	0.0	0.0	0.0	0.0	0	0.0	0.0
U	0.0	1388.5	0.0	0.0	1207.9	4	317.7	1278.4
R	1166.4	1079.2	1435.0	1159.0	0.0	10	278.7	1154.9
O	1060.5	1087.4	1059.1	1123.8	0.0	170	234.3	1076.0
P	1021.9	990.0	0.0	0.0	0.0	131	177.8	1012.4
<b>TOTAL</b>	<b>1042.9</b>	<b>1068.9</b>	<b>1076.1</b>	<b>1130.8</b>	<b>1207.9</b>	<b>315</b>	<b>213.3</b>	<b>1061.1</b>

<b>"Z"- CARCASE DE BOVINE CU VÂRSTA CUPRINSĂ ÎNȚRE 8 LUNI ȘI MAI PUȚIN DE 12 LUNI (TINERET BOVIN)</b>								
CONFORMAȚIE	PREȚ MEDIU (RON / 100 kg )					TOTAL		
	GRĂSIMI					NUMĂR CARCASE	GREUTATE MEDIE	PREȚ MEDIU (RON / 100 kg )
	1	2	3	4	5			
E	0.0	0.0	0.0	0.0	0.0	0	0.0	0.0
U	0.0	1310.0	0.0	0.0	0.0	1	283.4	1310.0
R	1095.1	1136.1	1409.0	0.0	0.0	8	217.9	1157.8
O	1098.7	1102.3	1182.2	0.0	0.0	66	197.1	1103.1
P	994.5	949.5	0.0	0.0	0.0	81	138.0	989.5
<b>TOTAL</b>	<b>1042.0</b>	<b>1086.7</b>	<b>1265.6</b>	<b>0.0</b>	<b>0.0</b>	<b>156</b>	<b>168.0</b>	<b>1060.5</b>

<b>TOATE CATEGORIILE</b>								
CONFORMAȚIE	PREȚ MEDIU (RON / 100 kg )					TOTAL		
	GRĂSIMI					NUMĂR CARCASE	GREUTATE MEDIE	PREȚ MEDIU (RON / 100 kg )
	1	2	3	4	5			
E	0.0	0.0	0.0	0.0	0.0	0	0.0	0.0
U	1208.6	1327.2	1609.0	0.0	1207.9	13	349.7	1370.6
R	1113.1	1108.1	1204.9	1140.1	1082.3	163	320.1	1142.1
O	1026.3	1058.7	1023.1	1088.3	1118.9	1362	256.9	1040.7
P	927.2	966.3	980.1	1013.0	0.0	1874	203.6	943.3
<b>TOTAL</b>	<b>968.3</b>	<b>1021.2</b>	<b>1044.6</b>	<b>1102.7</b>	<b>1117.8</b>	<b>3412</b>	<b>231.0</b>	<b>1002.2</b>

(\*) Pentru calcularea prețurilor medii au fost luate în considerare doar bovinele cumparate de către abatoare