

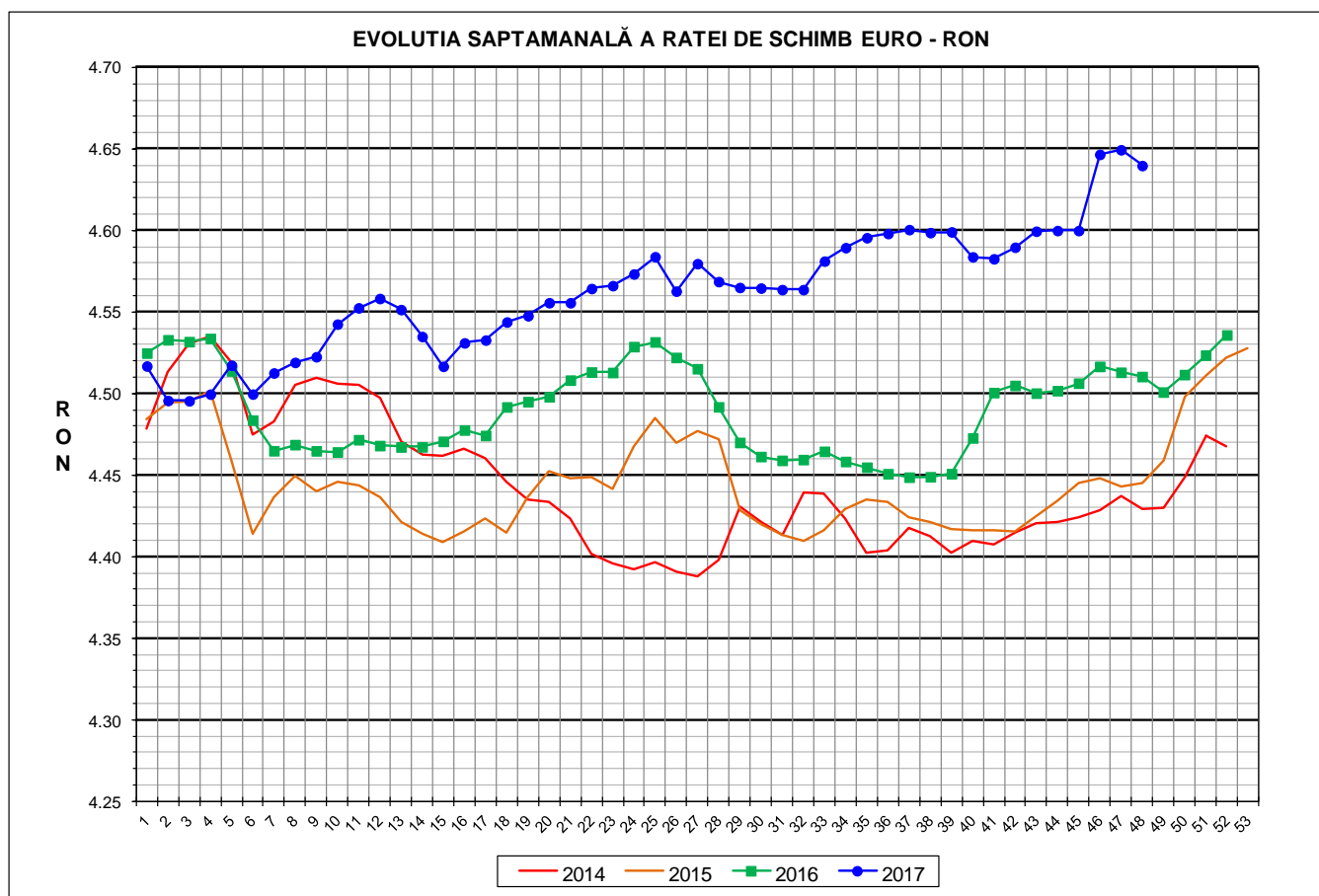

Prețul de piață al porcilor la intrarea în abator Săptămâna 48 (27 noiembrie – 3 decembrie 2017)



RATA DE SCHIMB EURO - RON			
SĂPT 48 / 2017	VARIAȚIE		
	1 SĂPT	4 SĂPT	1 AN
1€ = 4.6399 RON	-0.21%	0.87%	2.87%

**SITUAȚIA CARCASELOR DE PORCINE CLASIFICATE
ÎN FUNCȚIE DE PROVENIENȚA PORCILOR SACRIFICAȚI
ÎN SĂPTĂMÂNA 27 NOIEMBRIE - 3 DECEMBRIE 2017**

		NUMĂR CARCASE	% DIN TOTAL
PROVENIENȚĂ PORCI SACRIFICAȚI	TRANZACȚII COMERCIALE ÎNTRE ABATOARE ȘI FURNIZORI	91,977	85.03
	FERME PROPRII ALE ABATOARELOR	9,353	8.65
	PRESTĂRI SERVICII	6,845	6.33
TOTAL CARCASE CLASIFICATE CU GREUTATEA CALDĂ 50 - 120 KG		108,175	100.00
DIN CARE DIN COMERȚ INTRACOMUNITAR		254	0.23

Situația porcilor proveniți din tranzacții comerciale
între abatoare și furnizori care fac obiectul raportării prețurilor
în săptămâna 27 noiembrie - 3 decembrie 2017

Tip preț la intrarea în abator		Carcase cu greutatea caldă 60 - 120 kg			
		SEUROP		d.c. S+E	
		nr	% din total carcase clasificate	nr	% din total carcase clasificate
De bază pentru 56% carne macră	în carcasă	30,587	28.3%	28,223	26.1%
	în viu	3,231	3.0%	2,898	2.7%
Forfetar în viu		57,515	53.2%	54,469	50.4%
Total		91,333	84.4%	85,590	79.1%

Carcase incluse în raportul național de prețuri pentru DG AGRI



Prețul de piață al porcilor în săptămâna 27 noiembrie - 3 decembrie 2017

Clasa	% carne macră	Număr porci	% din total porci	Procent mediu carne macră	Greutate medie (kg)		Preț mediu (RON / 100 kg)	
					vie	carcasă caldă - 2%	viu	carcasă caldă - 2%
S	≥ 60	51,421	56.30	62.3	108.9	84.2	519.32	672.05
E	55 - 59.9	34,169	37.41	58.1	112.6	87.5	513.05	660.79
U	50 - 54.9	5,300	5.80	53.2	116.9	91.1	493.15	632.83
ROP	< 50	443	0.49	47.7	118.0	92.2	453.20	580.06
TOTAL		91,333	100.00	60.1	110.8	85.8	514.99	664.86

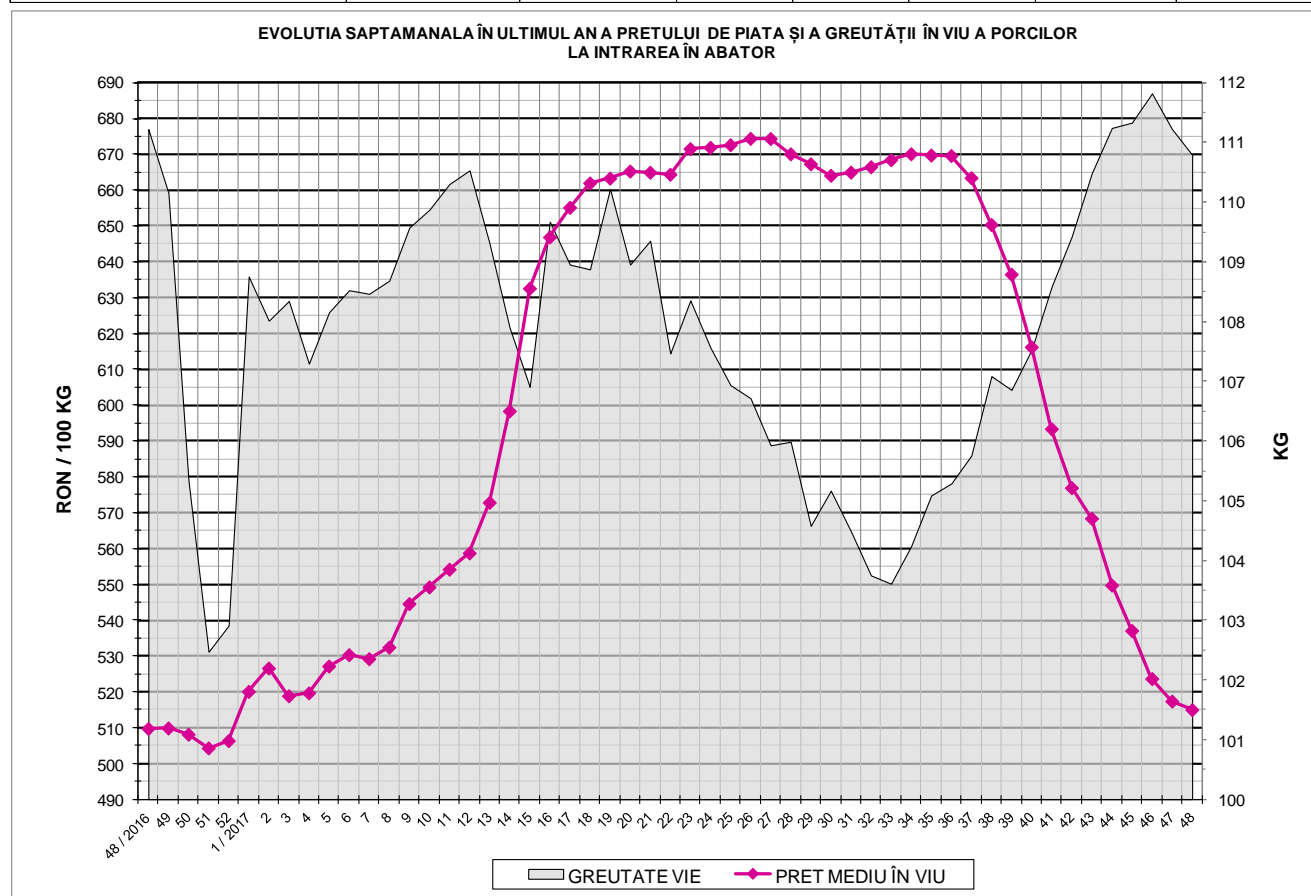

EVOLUTIA SAPTAMANALA A PRETULUI DE PIATA ÎN VIU AL PORCILOR ÎN ROMANIA

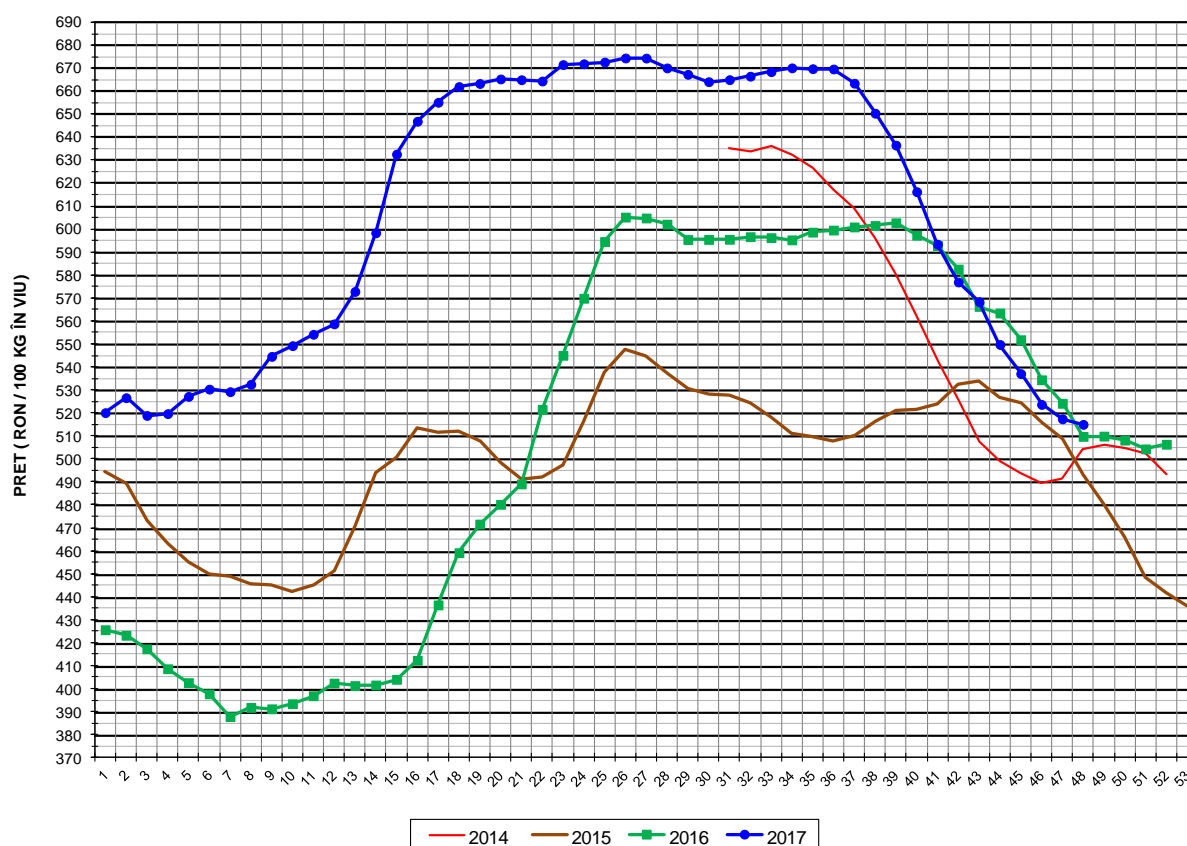

PREȚ ÎN VIU			
SĂPT 48 / 2017	VARIAȚIE		
	1 SĂPT	4 SĂPT	1 AN
514.99 RON	-0.46%	-6.32%	1.03%



PREȚUL PE PROCENT CARNE MACRĂ AL PORCILOR
ÎN SĂPTĂMÂNA 27 NOIEMBRIE - 3 DECEMBRIE 2017

% CARNE MACRĂ		NUMĂR PORCI	% CUMULATIV DIN TOTAL PORCI	GREUTATE (KG)		PREȚ MEDIU (RON/ 100 KG)	
NIVEL GRILA PREȚURI	MEDIE			VIE	CARCASA CALDĂ - 2%	VIU	CARCASA CALDĂ - 2%
≥64	65.1	8,813	9.65	107.80	83.45	520.36	672.20
63	63.4	7,272	17.61	107.79	83.27	519.13	671.96
62	62.4	10,170	28.75	108.52	83.85	519.21	671.92
61	61.5	12,445	42.37	109.17	84.30	519.38	672.58
60	60.5	12,721	56.30	110.33	85.22	518.74	671.59
59	59.5	10,931	68.27	111.69	86.61	519.10	669.45
58	58.5	8,932	78.05	112.26	87.08	514.37	663.11
57	57.5	6,560	85.23	112.81	87.65	511.24	657.99
56	56.5	4,673	90.35	113.96	88.66	505.80	650.17
55	55.5	3,073	93.71	114.61	89.23	503.11	646.22
54	54.5	2,016	95.92	116.31	90.64	501.11	643.09
53	53.5	1,405	97.46	117.21	91.41	497.07	637.36
52	52.4	891	98.43	117.09	91.33	490.88	629.34
51	51.5	623	99.12	117.82	91.52	481.86	620.33
≤50	49.0	808	100.00	117.42	91.66	455.90	584.00
MEDIE	60.1	91,333	100.00	110.80	85.82	514.99	664.86

Culorile de fond ale rândurilor din tabelul de mai sus au legătură cu grila de prețuri.



EVOLUTIA SAPTAMANALA A PRETULUI DE PIATA AL CARCASELOR - CLASELE "S" & "E" ÎN ROMANIA

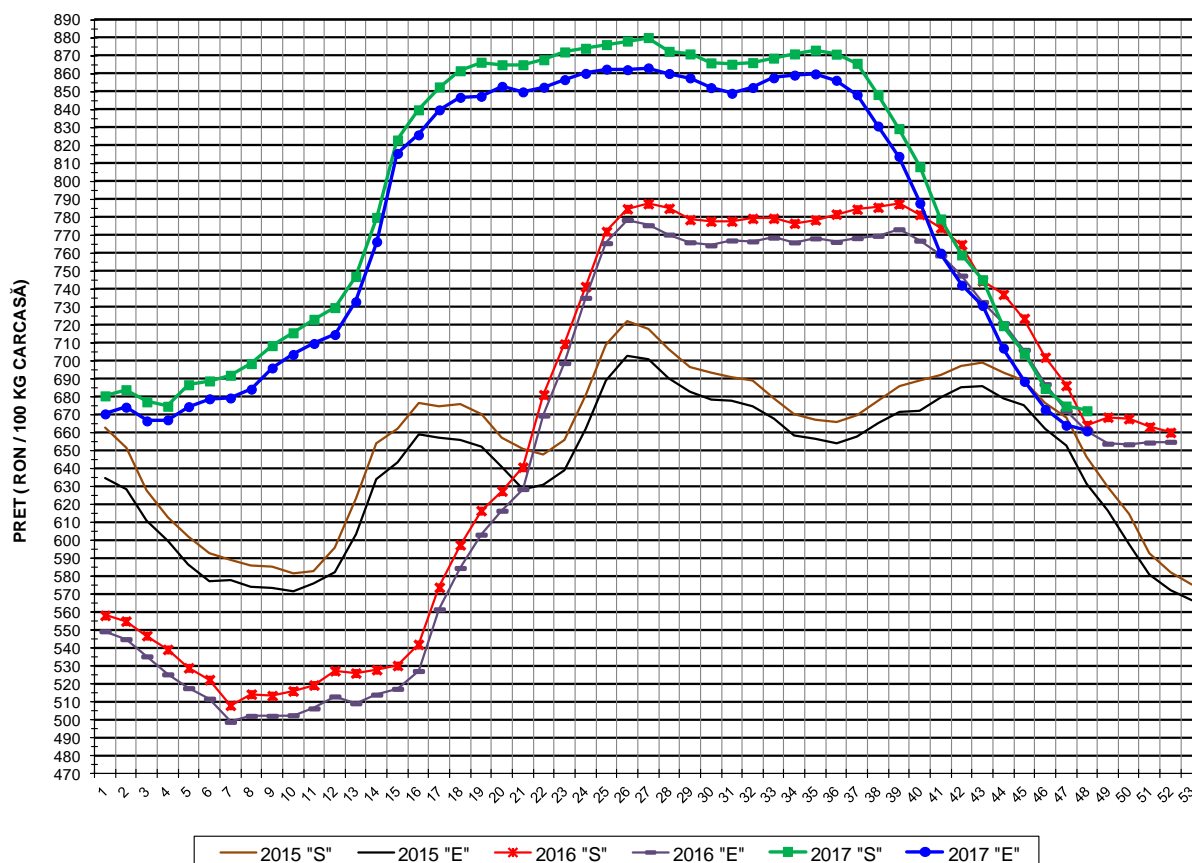

**PREȚ NAȚIONAL CARCASE
CALITATEA STANDARD - CLASELE "S" & "E"**

CLASA	PREȚ SĂPT 48 / 2017	VARIAȚIE		
		1 SĂPT	4 SĂPT	1 AN
S	672.05 RON	-0.39%	-6.59%	1.19%
E	660.79 RON	-0.48%	-6.53%	-0.02%

EVOLUTIA SAPTAMANALA A PRETULUI DE PIATA AL CARCASELOR CALITATEA- CLASELE "S"&"E" ÎN ROMANIA

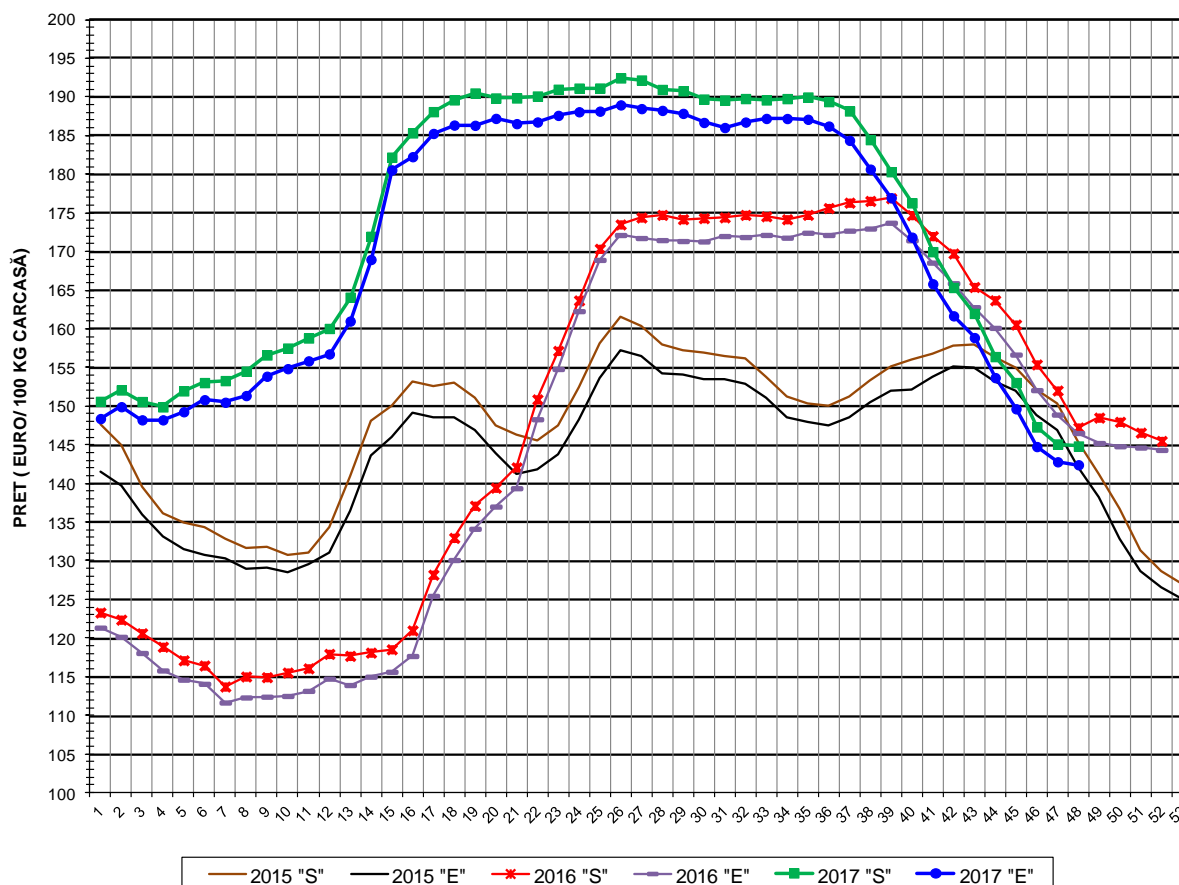

PREȚ NAȚIONAL CARCASE CALITATEA STANDARD - CLASELE "S"&"E"				
CLASA	PREȚ SAPT 48 / 2017	VARIAȚIE		
		1 SĂPT	4 SĂPT	1 AN
S	144.84 €	-0.18%	-7.40%	-1.63%
E	142.42 €	-0.27%	-7.34%	-2.81%



% PREȚ DE PIAȚĂ ÎN ROMÂNIA ȘI ÎN UE28 vs PRAGUL (PREȚUL) DE REFERINȚĂ UE28

SAPTAMANA	PREȚ (EUR)					% PREȚ vs PRAGUL (PREȚUL) DE REFERINȚĂ UE28 (*)				
	ROMÂNIA			UE28		ROMÂNIA			UE28	
	"S"	"E"	"S" + "E"	"S"	"E"	"S"	"E"	"S" + "E"	"S"	"E"
22 / 2017	190.12	186.77	188.92	176.87	176.03	125.96%	123.74%	125.17%	117.18%	116.62%
23	191.00	187.62	189.83	177.78	176.41	126.54%	124.30%	125.77%	117.78%	116.87%
24	191.15	188.09	190.03	177.99	176.80	126.64%	124.61%	125.90%	117.92%	117.13%
25	191.16	188.17	190.04	178.31	176.96	126.65%	124.67%	125.90%	118.13%	117.24%
26	192.47	188.98	191.20	180.55	177.35	127.52%	125.20%	126.67%	119.62%	117.50%
27	192.19	188.50	190.78	180.34	176.58	127.33%	124.88%	126.39%	119.48%	116.99%
28	190.98	188.27	189.98	177.14	173.23	126.53%	124.73%	125.86%	117.36%	114.77%
29	190.81	187.88	189.68	175.18	170.13	126.41%	124.47%	125.67%	116.06%	112.71%
30	189.73	186.71	188.61	174.80	170.06	125.70%	123.70%	124.96%	115.81%	112.67%
31	189.60	186.05	188.38	174.87	169.72	125.62%	123.26%	124.80%	115.85%	112.44%
32	189.80	186.76	188.70	174.46	169.54	125.75%	123.73%	125.02%	115.58%	112.32%
33	189.62	187.23	188.79	174.52	170.82	125.63%	124.04%	125.07%	115.62%	113.17%
34	189.79	187.22	188.93	174.13	170.45	125.74%	124.03%	125.17%	115.36%	112.93%
35	190.00	187.11	189.01	173.65	170.29	125.88%	123.97%	125.22%	115.05%	112.82%
36	189.41	186.24	188.32	172.39	169.95	125.49%	123.39%	124.76%	114.21%	112.59%
37	188.20	184.39	186.77	170.38	167.64	124.68%	122.16%	123.74%	112.88%	111.07%
38	184.49	180.67	182.99	165.11	162.51	122.23%	119.69%	121.24%	109.39%	107.67%
39	180.34	176.97	179.06	161.17	157.99	119.48%	117.25%	118.63%	106.78%	104.67%
40	176.30	171.86	174.42	156.10	153.61	116.81%	113.86%	115.56%	103.42%	101.77%
41	169.99	165.83	168.23	153.02	151.88	112.62%	109.87%	111.46%	101.38%	100.63%
42	165.36	161.68	163.80	151.02	150.61	109.55%	107.12%	108.52%	100.05%	99.78%
43	162.00	158.87	160.64	148.49	149.21	107.33%	105.26%	106.42%	98.38%	98.85%
44	156.41	153.69	155.24	145.35	146.44	103.63%	101.82%	102.85%	96.29%	97.02%
45	153.05	149.66	151.57	144.26	145.84	101.40%	99.15%	100.42%	95.57%	96.62%
46	147.31	144.77	146.21	143.10	145.39	97.59%	95.91%	96.87%	94.80%	96.32%
47	145.11	142.80	144.17	143.25	145.26	96.14%	94.61%	95.52%	94.90%	96.24%
48	144.84	142.42	143.85	143.89	145.41	95.96%	94.35%	95.30%	95.33%	96.34%

(*) 150.939 EUR conform Art. 7 [1] al Reg. [UE] nr. 1308/2013



EVOLUTIA SĂPTĂMĂNALĂ A PREȚULUI CLASA "E" ÎN UE28 ȘI ÎN CÂTEVA STATE MEMBRE

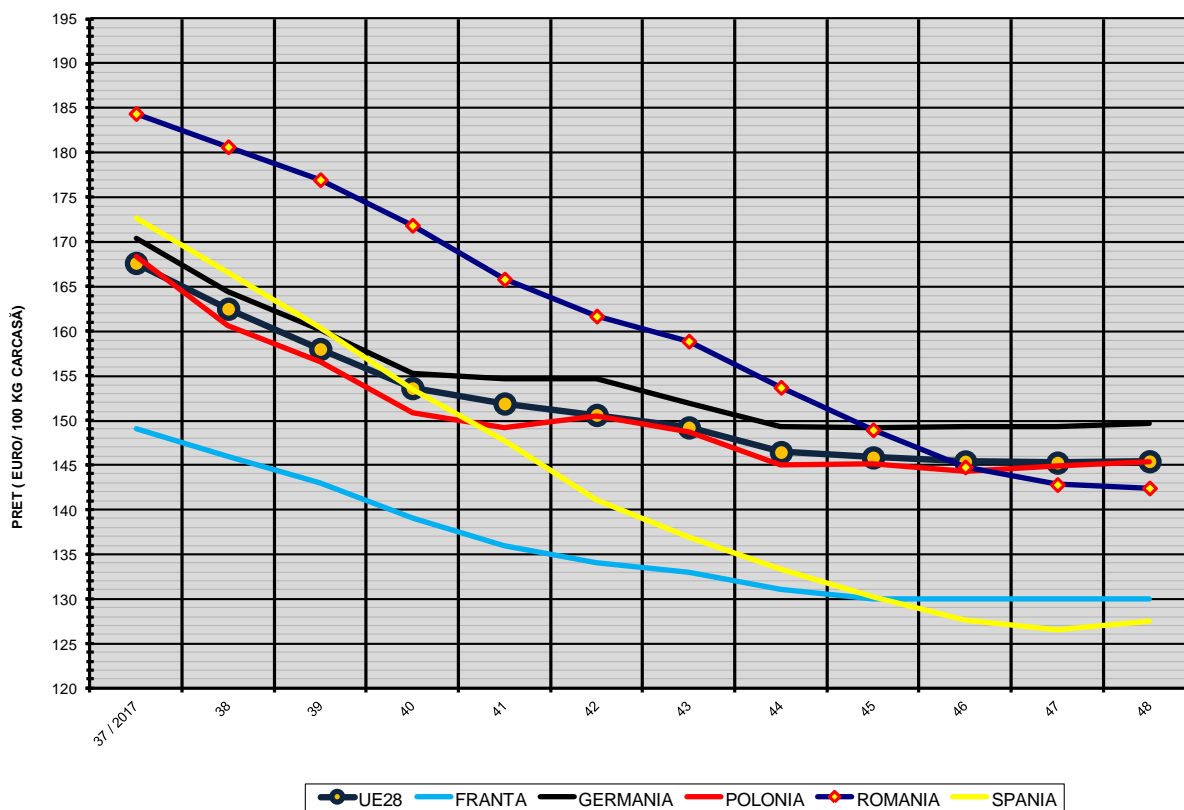

COMPARAȚII DE PREȚURI											
SĂPT 48 / 2017 =	UE28	FR	DE	PL	RO	ES	RO vs UE28	RO vs FR	RO vs DE	RO vs PL	RO vs ES
	145.41 €	130.00 €	149.65 €	145.31 €	142.42 €	127.51 €	-3.00 € (-2.1%)	12.42 € (9.6%)	-7.23 € (-4.8%)	-2.89 € (-2.0%)	14.91 € (11.7%)



PREȚUL CARCASELOR DIN CLASA "E" ÎN STATELE MEMBRE (FĂRĂ ITALIA, MALTA)
VERSUS PREȚUL UE ÎN SĂPTĂMÂNA 27 NOIEMBRIE - 3 DECEMBRIE 2017

