

Rezultatele clasificării carcaselor de bovine

Trimestrul III 2017

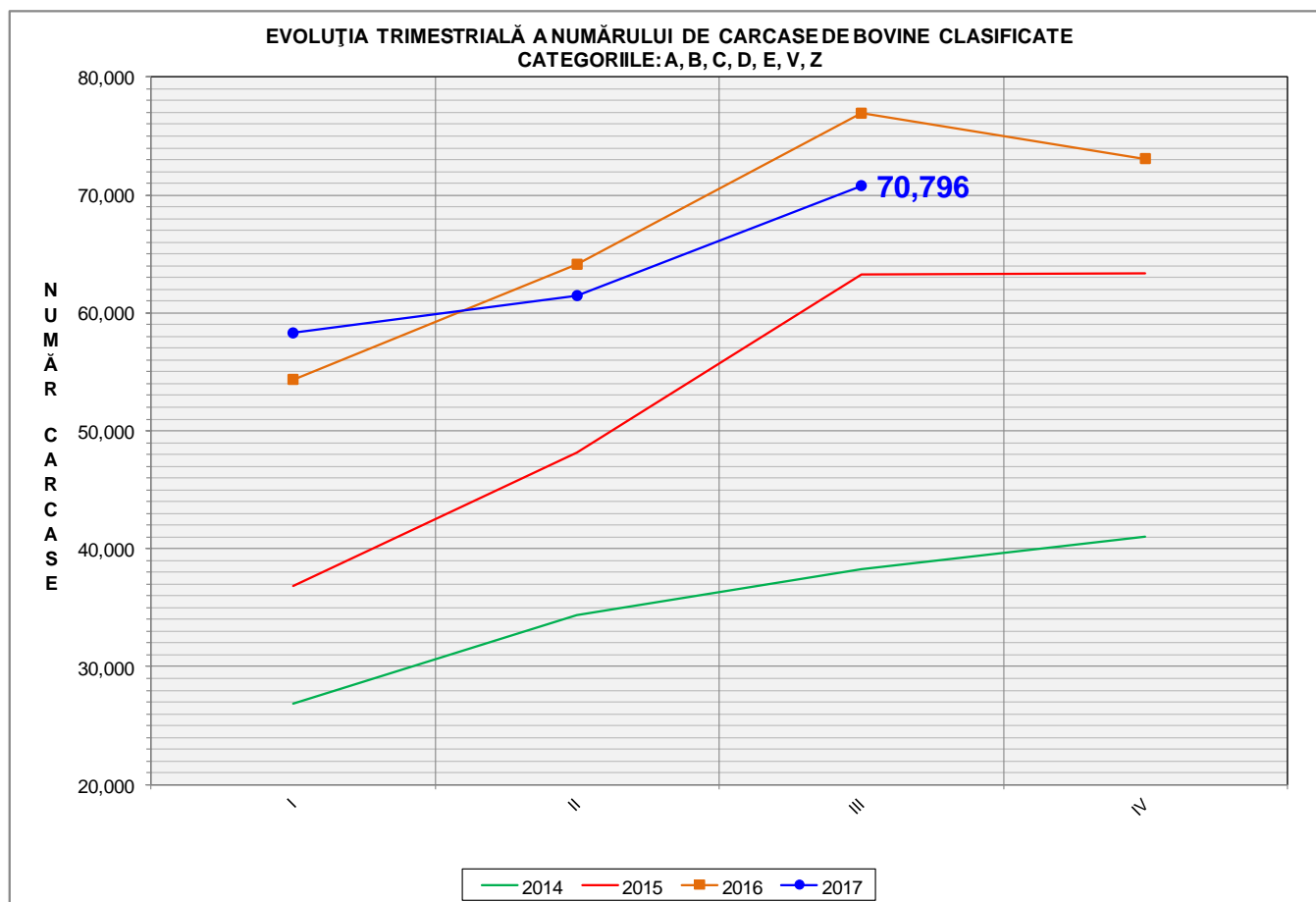

% Modificare	
1 TRIM	1 AN
15.2%	-8.0%

EVOLUȚIA TRIMESTRIALĂ CUMULATIVĂ A NUMĂRULUI DE CARCASE DE BOVINE CLASIFICATE
CATEGORIILE: A, B, C, D, E, V, Z

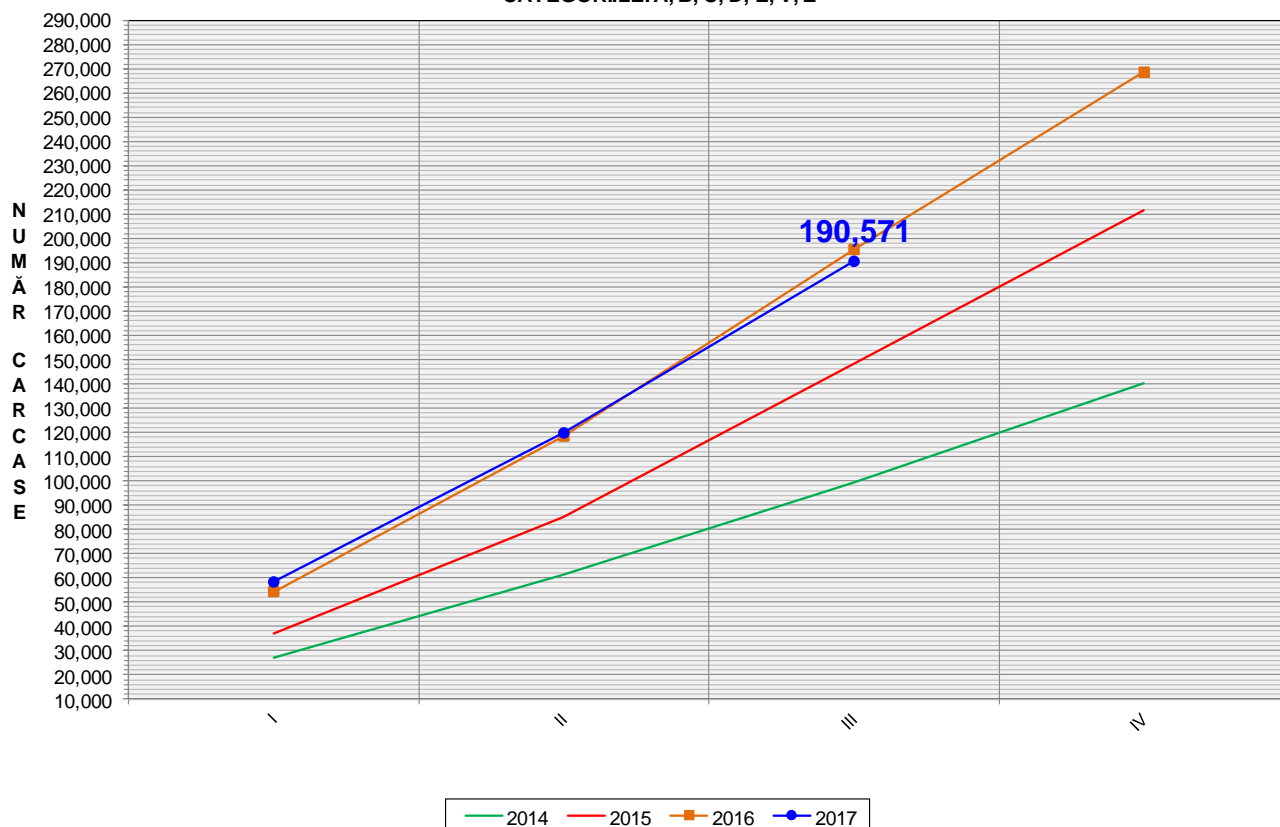

% Modificare
1 AN
-2.5%

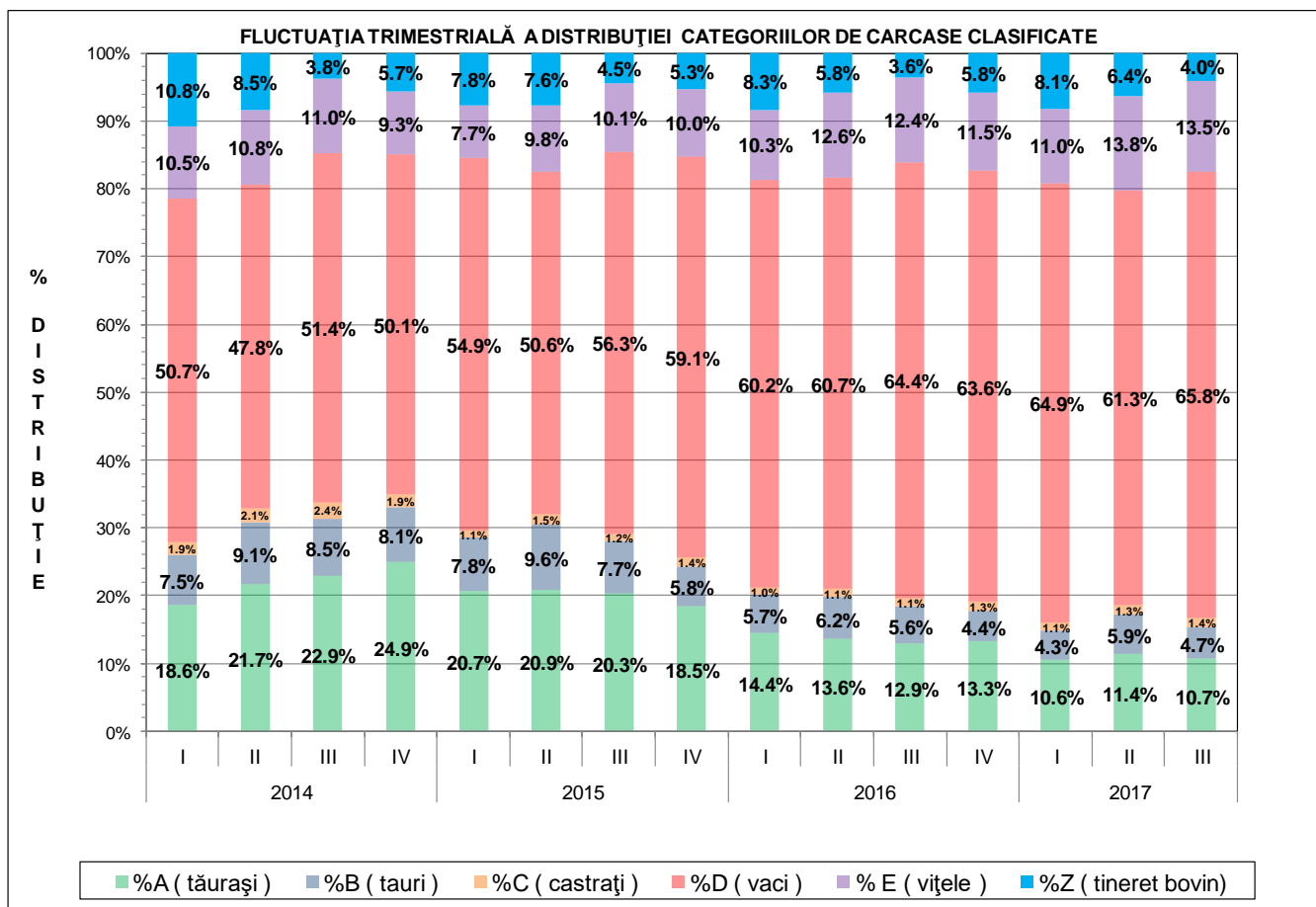



Raport național clasificare carcase de bovine cu vârsta de 8 luni sau mai mult, conform grilei UE extinsă

Perioada: trim III 2017

"A"- CARCASE DE MASCULI TINERI NECASTRAȚI, CU VÂRSTA MAI MICĂ DE 2 ANI (TĂURAȘI)													
CONFORMAȚIE	GRĂȘIME										TOTAL		
	1		2		3		4		5		NUMĂR	% DIN TOTAL	GREUTATE MEDIE
	NUMĂR	% DIN TOTAL	NUMĂR	% DIN TOTAL	NUMĂR	% DIN TOTAL	NUMĂR	% DIN TOTAL	NUMĂR	% DIN TOTAL	NUMĂR	% DIN TOTAL	GREUTATE MEDIE
E	1	0.01	1	0.01	0	0.00	0	0.00	0	0.00	2	0.03	441.78
U	12	0.17	14	0.20	8	0.11	0	0.00	0	0.00	34	0.47	353.49
R	237	3.30	192	2.68	47	0.66	3	0.04	0	0.00	479	6.68	310.78
O+	1048	14.61	611	8.52	89	1.24	1	0.01	0	0.00	1749	24.39	260.14
-O	1039	14.49	317	4.42	36	0.50	3	0.04	0	0.00	1395	19.45	220.44
-P	2621	36.55	331	4.62	12	0.17	0	0.00	0	0.00	2964	41.33	189.75
P+	502	7.00	45	0.63	1	0.01	0	0.00	0	0.00	548	7.64	153.19
TOTAL	5460	76.14	1511	21.07	193	2.69	7	0.10	0	0.00	7171	100.00	219.02

"B"- CARCASE DE ALȚI MASCULI NECASTRAȚI (TAURI≥2 ANI)													
CONFORMAȚIE	GRĂȘIME										TOTAL		
	1		2		3		4		5		NUMĂR	% DIN TOTAL	GREUTATE MEDIE
	NUMĂR	% DIN TOTAL	NUMĂR	% DIN TOTAL	NUMĂR	% DIN TOTAL	NUMĂR	% DIN TOTAL	NUMĂR	% DIN TOTAL	NUMĂR	% DIN TOTAL	GREUTATE MEDIE
E	1	0.03	5	0.16	1	0.03	0	0.00	0	0.00	7	0.22	467.52
U	11	0.35	15	0.48	5	0.16	1	0.03	0	0.00	32	1.02	445.79
R	214	6.82	171	5.45	49	1.56	9	0.29	0	0.00	443	14.11	361.88
O+	431	13.73	286	9.11	129	4.11	4	0.13	0	0.00	850	27.07	288.42
-O	420	13.38	177	5.64	28	0.89	6	0.19	0	0.00	631	20.10	254.51
P+	706	22.48	85	2.71	13	0.41	1	0.03	0	0.00	805	25.64	204.43
-P	301	9.59	69	2.20	1	0.03	1	0.03	0	0.00	372	11.85	163.28
TOTAL	2084	66.37	808	25.73	226	7.20	22	0.70	0	0.00	3140	100.00	257.62

"C"- CARCASE DE MASCULI CASTRAȚI (BOI)													
CONFORMAȚIE	GRĂȘIME										TOTAL		
	1		2		3		4		5		NUMĂR	% DIN TOTAL	GREUTATE MEDIE
	NUMĂR	% DIN TOTAL	NUMĂR	% DIN TOTAL	NUMĂR	% DIN TOTAL	NUMĂR	% DIN TOTAL	NUMĂR	% DIN TOTAL	NUMĂR	% DIN TOTAL	GREUTATE MEDIE
E	0	0.00	0	0.00	0	0.00	0	0.00	0	0.00	0	0.00	0.00
U	0	0.00	0	0.00	1	0.11	1	0.11	0	0.00	2	0.22	406.31
R	7	0.75	29	3.13	486	52.37	107	11.53	2	0.22	631	68.00	329.32
O+	11	1.19	42	4.53	54	5.82	9	0.97	2	0.22	118	12.72	348.89
-O	29	3.13	42	4.53	18	1.94	1	0.11	0	0.00	90	9.70	352.40
P+	8	0.86	44	4.74	16	1.72	2	0.22	0	0.00	70	7.54	328.17
-P	10	1.08	7	0.75	0	0.00	0	0.00	0	0.00	17	1.83	173.95
TOTAL	65	7.00	164	17.67	575	61.96	120	12.93	4	0.43	928	100.00	331.28

"D"- CARCASE DE FEMELE CARE AU FĂTAT (VACI)													
CONFORMAȚIE	GRĂȘIME										TOTAL		
	1		2		3		4		5		NUMĂR	% DIN TOTAL	GREUTATE MEDIE
	NUMĂR	% DIN TOTAL	NUMĂR	% DIN TOTAL	NUMĂR	% DIN TOTAL	NUMĂR	% DIN TOTAL	NUMĂR	% DIN TOTAL	NUMĂR	% DIN TOTAL	GREUTATE MEDIE
E	0	0.00	0	0.00	0	0.00	0	0.00	0	0.00	0	0.00	0.00
U	2	0.00	7	0.02	10	0.02	16	0.04	4	0.01	39	0.09	397.17
R	462	1.05	564	1.28	390	0.88	175	0.40	5	0.01	1596	3.62	333.94
O+	2940	6.66	3413	7.74	2179	4.94	232	0.53	21	0.05	8785	19.91	274.66
-O	3144	7.13	2765	6.27	1037	2.35	104	0.24	5	0.01	7055	15.99	245.06
P+	8057	18.26	4246	9.62	1095	2.48	71	0.16	1	0.00	13470	30.53	213.58
-P	11977	27.15	965	2.19	224	0.51	10	0.02	0	0.00	13176	29.86	183.60
TOTAL	26582	60.25	11960	27.11	4935	11.19	608	1.38	36	0.08	44121	100.00	226.34

"E"- CARCASE DE ALTE FEMELE (VIȚELE)													
CONFORMAȚIE	GRĂȘIME										TOTAL		
	1		2		3		4		5		NUMĂR	% DIN TOTAL	GREUTATE MEDIE
	NUMĂR	% DIN TOTAL	NUMĂR	% DIN TOTAL	NUMĂR	% DIN TOTAL	NUMĂR	% DIN TOTAL	NUMĂR	% DIN TOTAL	NUMĂR	% DIN TOTAL	GREUTATE MEDIE
E	0	0.00	1	0.01	0	0.00	1	0.01	0	0.00	2	0.02	272.83
U	4	0.04	9	0.10	12	0.13	3	0.03	0	0.00	28	0.31	328.79
R	109	1.20	153	1.69	375	4.14	185	2.04	3	0.03	825	9.11	293.22
O+	701	7.74	832	9.19	363	4.01	77	0.85	4	0.04	1977	21.84	241.96
-O	852	9.41	780	8.62	248	2.74	29	0.32	1	0.01	1910	21.10	216.05
P+	2402	26.54	799	8.83	140	1.55	18	0.20	0	0.00	3359	37.11	183.62
-P	871	9.62	73	0.81	5	0.06	2	0.02	0	0.00	951	10.51	155.40
TOTAL	4939	54.56	2647	29.24	1143	12.63	315	3.48	8	0.09	9052	100.00	210.70

"Z"- CARCASE DE BOVINE CU VÂRSTA CUPRINSĂ ÎNȚRE 8 LUNI ȘI MAI PUȚIN DE 12 LUNI (TINERET BOVIN)													
CONFORMAȚIE	GRĂȘIME										TOTAL		
	1		2		3		4		5		NUMĂR	% DIN TOTAL	GREUTATE MEDIE
	NUMĂR	% DIN TOTAL	NUMĂR	% DIN TOTAL	NUMĂR	% DIN TOTAL	NUMĂR	% DIN TOTAL	NUMĂR	% DIN TOTAL	NUMĂR	% DIN TOTAL	GREUTATE MEDIE
E	2	0.07	0	0.00	0	0.00	0	0.00	0	0.00	2	0.07	272.44
U	6	0.22	5	0.19	0	0.00	0	0.00	0	0.00	11	0.41	320.96
R	50	1.86	42	1.56	12	0.45	1	0.04	0	0.00	105	3.90	259.26
O+	271	10.07	183	6.80	23	0.86	3	0.11	0	0.00	480	17.84	214.38
-O	297	11.04	132	4.91	8	0.30	0	0.00	0	0.00	437	16.25	190.78
P+	1215	45.17	145	5.39	7	0.26	0	0.00	0	0.00	1367	50.82	157.82
-P	264	9.81	23	0.86	1	0.04	0	0.00	0	0.00	288	10.71	134.49
TOTAL	2105	78.25	530	19.70	51	1.90	4	0.15	0	0.00	2690	100.00	175.48

TOATE CATEGORIILE													
CONFORMAȚIE	GRĂȘIME										TOTAL		
	1		2		3		4		5		NUMĂR	% DIN TOTAL	GREUTATE MEDIE
	NUMĂR	% DIN TOTAL	NUMĂR	% DIN TOTAL	NUMĂR	% DIN TOTAL	NUMĂR	% DIN TOTAL	NUMĂR	% DIN TOTAL	NUMĂR	% DIN TOTAL	GREUTATE MEDIE
E	4	0.01	7	0.01	1	0.00	1	0.00	0	0.00	13	0.02	403.59
U	35	0.05	50	0.07	36	0.05	21	0.03	4	0.01	146	0.22	378.92
R	1079	1.61	1151	1.72	1359	2.03	480	0.72	10	0.01	4079	6.08	323.38
O+	5402	8.05	5367	8.00	2837	4.23	326	0.49	27	0.04	13959	20.80	267.60
-O	5781	8.62	4213	6.28	1375	2.05	143	0.21	6	0.01	11518	17.16	236.56
P+	15009	22.37	5650	8.42	1283	1.91	92	0.14	1	0.00	22035	32.84	202.37
-P	13925	20.75	1182	1.76	232	0.35	13	0.02	0	0.00	15352	22.88	179.34
TOTAL	41235	61.45	17620	26.26	7123	10.62	1076	1.60	48	0.07	67102	100.00	224.32



Raport național clasificare pentru categoria "A" - carcase de masculi necastrați cu vârsta cuprinsă între 12 luni și mai puțin de 24 de luni (tăurași)

Perioada: trim III 2017

GRASIME	CONFORMAȚIE	NUMAR	PROCENT DIN TOTAL	GREUTATE MEDIE
1	E	1	0.01	458.44
	U	12	0.17	332.23
	R	237	3.30	299.74
	O+	1048	14.61	248.31
	-O	1039	14.49	211.47
	P+	2621	36.55	185.08
	-P	502	7.00	149.78
	TOTAL	5460	76.14	204.34
2	E	1	0.01	425.12
	U	14	0.20	361.32
	R	192	2.68	310.01
	O+	611	8.52	273.16
	-O	317	4.42	243.18
	P+	331	4.62	224.45
	-P	45	0.63	190.10
	TOTAL	1511	21.07	259.33
3	E	0	0.00	0.00
	U	8	0.11	371.67
	R	47	0.66	365.10
	O+	89	1.24	309.56
	-O	36	0.50	273.69
	P+	12	0.17	251.70
	-P	1	0.01	206.58
	TOTAL	193	2.69	314.84
4	E	0	0.00	0.00
	U	0	0.00	0.00
	R	3	0.04	381.64
	O+	1	0.01	296.74
	-O	3	0.04	287.21
	P+	0	0.00	0.00
	-P	0	0.00	0.00
	TOTAL	7	0.10	329.04
TOTAL	E	2	0.03	441.78
	U	34	0.47	353.49
	R	479	6.68	310.78
	O+	1749	24.39	260.14
	-O	1395	19.45	220.44
	P+	2964	41.33	189.75
	-P	548	7.64	153.19
	TOTAL	7171	100.00	219.02



Raport național clasificare pentru categoria "B"- carcase de masculi necastrați cu vârsta de 24 de luni și mai mult (tauri)

Perioada: trim III 2017

GRASIME	CONFORMAȚIE	NUMAR	PROCENT DIN TOTAL	GREUTATE MEDIE
1	E	1	0.03	369.85
	U	11	0.35	472.12
	R	214	6.82	343.88
	O+	431	13.73	270.99
	-O	420	13.38	241.32
	P+	706	22.48	199.19
	-P	301	9.59	164.39
	TOTAL	2084	66.37	233.88
2	E	5	0.16	471.97
	U	15	0.48	422.61
	R	171	5.45	391.25
	O+	286	9.11	292.73
	-O	177	5.64	278.15
	P+	85	2.71	238.13
	-P	69	2.20	157.39
	TOTAL	808	25.73	296.60
3	E	1	0.03	542.92
	U	5	0.16	440.73
	R	49	1.56	347.67
	O+	129	4.11	333.97
	-O	28	0.89	296.28
	P+	13	0.41	257.27
	-P	1	0.03	235.89
	TOTAL	226	7.20	330.71
4	E	0	0.00	0.00
	U	1	0.03	529.20
	R	9	0.29	309.31
	O+	4	0.13	389.82
	-O	6	0.19	285.43
	P+	1	0.03	355.05
	-P	1	0.03	164.64
	TOTAL	22	0.70	322.93
TOTAL	E	7	0.22	467.52
	U	32	1.02	445.79
	R	443	14.11	361.88
	O+	850	27.07	288.42
	-O	631	20.10	254.51
	P+	805	25.64	204.43
	-P	372	11.85	163.28
	TOTAL	3140	100.00	257.62



Raport național clasificare pentru categoria "C" - carcase de masculi castrați cu vârsta de 12 luni și mai mult (boi)

Perioada: trim III 2017

GRASIME	CONFORMAȚIE	NUMAR	PROCENT DIN TOTAL	GREUTATE MEDIE
1	E	0	0.00	0.00
	U	0	0.00	0.00
	R	7	0.75	347.34
	O+	11	1.19	305.23
	-O	29	3.13	258.11
	P+	8	0.86	245.22
	-P	10	1.08	164.34
	TOTAL	65	7.00	259.68
2	E	0	0.00	0.00
	U	0	0.00	0.00
	R	29	3.13	385.54
	O+	42	4.53	372.18
	-O	42	4.53	384.97
	P+	44	4.74	333.04
	-P	7	0.75	187.67
	TOTAL	164	17.67	359.44
3	E	0	0.00	0.00
	U	1	0.11	467.66
	R	486	52.37	321.70
	O+	54	5.82	338.88
	-O	18	1.94	423.16
	P+	16	1.72	360.59
	-P	0	0.00	0.00
	TOTAL	575	61.96	327.83
4	E	0	0.00	0.00
	U	1	0.11	344.96
	R	107	11.53	343.10
	O+	9	0.97	333.57
	-O	1	0.11	444.92
	P+	2	0.22	293.51
	-P	0	0.00	0.00
	TOTAL	120	12.93	342.43
5	E	0	0.00	0.00
	U	0	0.00	0.00
	R	2	0.22	566.14
	O+	2	0.22	439.35
	-O	0	0.00	0.00
	P+	0	0.00	0.00
	-P	0	0.00	0.00
	TOTAL	4	0.43	502.75
TOTAL	E	0	0.00	0.00
	U	2	0.22	406.31
	R	631	68.00	329.32
	O+	118	12.72	348.89
	-O	90	9.70	352.40
	P+	70	7.54	328.17
	-P	17	1.83	173.95
	TOTAL	928	100.00	331.28



Raport național clasificare pentru categoria "D"- carcase de femele care au fătat (vacii)

Perioada: trim III 2017

GRASIME	CONFORMAȚIE	NUMAR	PROCENT DIN TOTAL	GREUTATE MEDIE
1	E	0	0.00	0.00
	U	2	0.00	298.41
	R	462	1.05	325.89
	O+	2940	6.66	247.76
	-O	3144	7.13	217.24
	P+	8057	18.26	200.27
	-P	11977	27.15	181.01
	TOTAL	26582	60.25	201.04
2	E	0	0.00	0.00
	U	7	0.02	332.83
	R	564	1.28	317.51
	O+	3413	7.74	271.98
	-O	2765	6.27	259.64
	P+	4246	9.62	227.87
	-P	965	2.19	209.69
	TOTAL	11960	27.11	250.62
3	E	0	0.00	0.00
	U	10	0.02	433.80
	R	390	0.88	350.21
	O+	2179	4.94	309.32
	-O	1037	2.35	283.01
	P+	1095	2.48	250.51
	-P	224	0.51	206.39
	TOTAL	4935	11.19	289.55
4	E	0	0.00	0.00
	U	16	0.04	405.81
	R	175	0.40	370.86
	O+	232	0.53	323.80
	-O	104	0.24	315.09
	P+	71	0.16	298.73
	-P	10	0.02	262.57
	TOTAL	608	1.38	334.08
5	E	0	0.00	0.00
	U	4	0.01	433.04
	R	5	0.01	370.95
	O+	21	0.05	336.72
	-O	5	0.01	345.35
	P+	1	0.00	247.94
	-P	0	0.00	0.00
	TOTAL	36	0.08	350.91
TOTAL	E	0	0.00	0.00
	U	39	0.09	397.17
	R	1596	3.62	333.94
	O+	8785	19.91	274.66
	-O	7055	15.99	245.06
	P+	13470	30.53	213.58
	-P	13176	29.86	183.60
	TOTAL	44121	100.00	226.34



Raport național clasificare pentru categoria "E"- carcase ale altor bovine femele cu vârsta de 12 luni și mai mult (vițele)

Perioada: trim III 2017

GRASIME	CONFORMAȚIE	NUMAR	PROCENT DIN TOTAL	GREUTATE MEDIE
1	E	0	0.00	0.00
	U	4	0.04	231.09
	R	109	1.20	274.04
	O+	701	7.74	222.38
	-O	852	9.41	194.28
	P+	2402	26.54	176.34
	-P	871	9.62	152.13
	TOTAL	4939	54.56	183.90
2	E	1	0.01	283.02
	U	9	0.10	334.57
	R	153	1.69	252.80
	O+	832	9.19	240.69
	-O	780	8.62	230.00
	P+	799	8.83	198.29
	-P	73	0.81	184.52
	TOTAL	2647	29.24	224.23
3	E	0	0.00	0.00
	U	12	0.13	356.29
	R	375	4.14	298.68
	O+	363	4.01	268.51
	-O	248	2.74	240.41
	P+	140	1.55	218.92
	-P	5	0.06	234.77
	TOTAL	1143	12.63	267.01
4	E	1	0.01	262.64
	U	3	0.03	331.69
	R	185	2.04	325.58
	O+	77	0.85	304.38
	-O	29	0.32	266.70
	P+	18	0.20	228.78
	-P	2	0.02	319.39
	TOTAL	315	3.48	309.26
5	E	0	0.00	0.00
	U	0	0.00	0.00
	R	3	0.03	374.44
	O+	4	0.04	326.78
	-O	1	0.01	373.18
	P+	0	0.00	0.00
	-P	0	0.00	0.00
	TOTAL	8	0.09	350.45
TOTAL	E	2	0.02	272.83
	U	28	0.31	328.79
	R	825	9.11	293.22
	O+	1977	21.84	241.96
	-O	1910	21.10	216.05
	P+	3359	37.11	183.62
	-P	951	10.51	155.40
	TOTAL	9052	100.00	210.70

Raport național clasificare pentru categoria "Z"- carcase de bovine cu vârsta cuprinsă între 8 luni și mai puțin de 12 luni (tineret bovin)

Perioada: trim III 2017

GRASIME	CONFORMAȚIE	NUMAR	PROCENT DIN TOTAL	GREUTATE MEDIE
1	E	2	0.07	272.44
	U	6	0.22	326.93
	R	50	1.86	251.87
	O+	271	10.07	204.68
	-O	297	11.04	176.83
	P+	1215	45.17	154.71
	-P	264	9.81	131.11
	TOTAL	2105	78.25	164.21
2	E	0	0.00	0.00
	U	5	0.19	313.80
	R	42	1.56	258.85
	O+	183	6.80	224.70
	-O	132	4.91	218.95
	P+	145	5.39	182.18
	-P	23	0.86	170.82
	TOTAL	530	19.70	212.84
3	E	0	0.00	0.00
	U	0	0.00	0.00
	R	12	0.45	286.90
	O+	23	0.86	235.34
	-O	8	0.30	243.98
	P+	7	0.26	193.66
	-P	1	0.04	191.10
	TOTAL	51	1.90	242.24
4	E	0	0.00	0.00
	U	0	0.00	0.00
	R	1	0.04	313.60
	O+	3	0.11	300.90
	-O	0	0.00	0.00
	P+	0	0.00	0.00
	-P	0	0.00	0.00
	TOTAL	4	0.15	304.08
TOTAL	E	2	0.07	272.44
	U	11	0.41	320.96
	R	105	3.90	259.26
	O+	480	17.84	214.38
	-O	437	16.25	190.78
	P+	1367	50.82	157.82
	-P	288	10.71	134.49
	TOTAL	2690	100.00	175.48



Raport național clasificare toate categoriile de carcase de bovine cu vârsta de 8 luni sau mai mult

Perioada: trim III 2017

GRASIME	CONFORMAȚIE	NUMAR	PROCENT DIN TOTAL	GREUTATE MEDIE
1	E	4	0.01	343.29
	U	35	0.05	361.80
	R	1079	1.61	315.19
	O+	5402	8.05	244.38
	-O	5781	8.62	212.70
	P+	15009	22.37	190.07
	-P	13925	20.75	176.76
	TOTAL	41235	61.45	199.30
2	E	7	0.01	438.28
	U	50	0.07	366.15
	R	1151	1.72	318.19
	O+	5367	8.00	267.54
	-O	4213	6.28	253.66
	P+	5650	8.42	223.29
	-P	1182	1.76	203.45
	TOTAL	17620	26.26	249.39
3	E	1	0.00	542.92
	U	36	0.05	396.06
	R	1359	2.03	325.66
	O+	2837	4.23	305.19
	-O	1375	2.05	276.96
	P+	1283	1.91	248.21
	-P	232	0.35	207.07
	TOTAL	7123	10.62	290.68
4	E	1	0.00	262.64
	U	21	0.03	398.20
	R	480	0.72	346.01
	O+	326	0.49	320.00
	-O	143	0.21	304.35
	P+	92	0.14	285.54
	-P	13	0.02	263.78
	TOTAL	1076	1.60	327.37
5	E	0	0.00	0.00
	U	4	0.01	433.04
	R	10	0.01	411.03
	O+	27	0.04	342.85
	-O	6	0.01	349.99
	P+	1	0.00	247.94
	-P	0	0.00	0.00
	TOTAL	48	0.07	363.48
TOTAL	E	13	0.02	403.59
	U	146	0.22	378.92
	R	4079	6.08	323.38
	O+	13959	20.80	267.60
	-O	11518	17.16	236.56
	P+	22035	32.84	202.37
	-P	15352	22.88	179.34
	TOTAL	67102	100.00	224.32