



# Prețul de piață al bovinelor la intrarea în abator Octombrie 2017

## SITUAȚIA CARCASELOR DE BOVINE CLASIFICATE ÎN FUNCȚIE DE PROVENIENȚA BOVINELOR SACRIFICATE ÎN LUNA OCTOMBRIE 2017

PROVENIENȚĂ BOVINE  SACRIFICATE	CARCASE CLASIFICATE:						PREȚ FEZABIL CATEGORIILE:						
	BOVINE CU VÂRSTA:				TOTAL		A, B, C, D, E, Z				V		
	DE 8 LUNI SAU MAI MULT (A, B, C, D, E, Z)		MAI MICĂ DE 8 LUNI (V)				TOATE CLASELE		CLASELE CONFORM REGULAMENTULUI (UE) NR. 148 /2014		TOATE CLASELE		
	NUMĂR	%	NUMĂR	%	NUMĂR	%	NUMĂR	%	NUMĂR	%	NUMĂR	%	
CUMPĂRATE	14,798	56.1	583	2.2	15,381	58.3	14,003	53.1	4,685	17.8	452	1.7	
FERME PROPRII ALE ABATOARELOR	1,815	6.9	80	0.3	1,895	7.2	1,798	6.8	648	2.5	67	0.3	
PRESTĂRI SERVICII	PRODUCĂTORI	6,178	23.4	668	2.5	6,846	25.9	6,099	23.1	1,789	6.8	636	2.4
	COMERCIANȚI	2,021	7.7	249	0.9	2,270	8.6	1,981	7.5	350	1.3	222	0.8
<b>TOTAL</b>	<b>24,812</b>	<b>94.0</b>	<b>1,580</b>	<b>6.0</b>	<b>26,392</b>	<b>100.0</b>	<b>23,881</b>	<b>90.5</b>	<b>7,472</b>	<b>28.3</b>	<b>1,377</b>	<b>5.2</b>	

**15,801** Carcase incluse în rapoartele naționale de prețuri de piață  
**59.9%** din total carcase clasificate

**5,333** Carcase incluse în raportul național de prețuri de piață pentru Comisia Europeană  
**20.3%** din total carcase clasificate

**519** Carcase incluse în rapoartele naționale de prețuri de piață pentru carcasele de bovine cu vârsta mai mică de 8 luni (viței)  
**2.0%** din total carcase clasificate

**N.B.** Diferențele dintre valorile de la paginile 2 și 6 pe de o parte și cele de la paginile 3 și 4 pe de altă parte, se explică prin ponderile diferite aplicate pentru calcularea prețurilor medii ponderate: ponderi "real time" (paginile 2 și 6) și, respectiv, ponderi calculate anual de Comisia Europeană bazate pe "cifrele istorice" comunicate de statele membre privind distribuția în clasele SEUROP (paginile 3 și 4).

Prețul bovinelor din toate clasele de conformație și acoperire cu grăsime la intrarea în abator  
în luna octombrie 2017

Categoria	Număr	Greutate în viu (kg)	Preț în viu (RON / 100 kg)	Greutate carcasă caldă-2% (kg)	Preț carcasă (RON / 100 kg)	Modificare preț vs luna anterioară	
						În viu	Carcasă
"A" - TĂURAȘI	1,827	446.6	600.6	227.1	1181.1	-1.4%	-0.8%
"B" - TAURI	671	518.5	575.4	261.0	1143.1	-0.4%	0.4%
"C" - BOI	168	749.1	587.0	375.2	1172.0	-4.6%	-1.6%
"D" - VACI	10,298	463.9	448.8	219.1	950.5	-1.9%	-1.7%
"E" - VIȚELE	2,158	413.2	522.0	204.5	1054.4	-3.2%	-2.9%
"Z" - TINERET BOVIN	679	336.9	551.5	169.2	1097.8	-1.1%	-1.7%
A + B + C + D + E + Z	15,801	454.9	487.0	219.3	1010.0	-1.1%	-1.0%
"V" - VIȚEI	519	237.8	547.0	118.3	1099.8	-1.0%	0.0%



**Raport prețuri de piață din România versus prețuri de piață comunitare  
conform Art.14.1 Regulamentul (CE) 1249/2008 modificat de Art.1.1 Regulamentul (UE) 148/2014**

luna: octombrie-17

CATEGORIA	CLASA	PREȚ MEDIU			PREȚ RO /PREȚ COMUNITAR (%)
		ROMANIA		UE	
		RON / 100 kg	€ / 100 kg	€ / 100 kg	
Z	U2	1168.00	253.94	454.29	-44.1
Z	U3	0.00	0.00	414.74	
Z	R2	1163.13	253.28	397.88	-36.34
Z	R3	1234.87	268.86	393.95	-31.75 *
Z	O2	1122.15	244.47	359.22	-31.94
Z	O3	1119.26	243.83	355.98	-31.5
<b>Z</b>		<b>1125.47</b>	<b>245.19</b>	<b>384.35</b>	<b>-36.21</b>
A	U2	1292.98	281.67	414.48	-32.04
A	U3	1345.00	292.41	405.73	-27.93
A	R2	1266.43	275.92	383.88	-28.12
A	R3	1186.19	258.45	387.52	-33.31 *
A	O2	1207.14	263.00	342.64	-23.24
A	O3	1170.90	255.11	355.21	-28.18
<b>A</b>		<b>1210.82</b>	<b>263.80</b>	<b>385.82</b>	<b>-31.63</b>
B	R3	1171.88	255.31	333.70	-23.49
C	U2	1209.00	263.82	404.40	-34.76
C	U3	0.00	0.00	409.08	
C	U4	0.00	0.00	412.24	
C	R3	1453.05	316.57	392.31	-19.31 *
C	R4	1490.92	324.89	405.66	-19.91
C	O3	1283.97	279.68	363.93	-23.15
C	O4	1564.20	340.59	379.78	-10.32
<b>C</b>		<b>1392.24</b>	<b>303.30</b>	<b>389.01</b>	<b>-22.03</b>
D	R3	1076.57	234.56	351.22	-33.22
D	R4	1023.53	222.99	323.43	-31.05
D	O2	995.68	216.92	274.85	-21.08
D	O3	1017.42	221.66	296.94	-25.35 *
D	O4	1025.47	223.42	303.66	-26.42
D	P2	946.06	206.11	245.47	-16.03
D	P3	974.36	212.28	282.40	-24.83
<b>D</b>		<b>982.77</b>	<b>214.11</b>	<b>292.44</b>	<b>-26.78</b>
E	U2	1273.00	277.51	430.50	-35.54
E	U3	1178.50	257.13	425.15	-39.52
E	R2	1170.18	254.93	379.92	-32.90
E	R3	1189.57	259.16	387.29	-33.08 *
E	R4	1114.82	242.71	395.46	-38.63
E	O2	1079.01	235.07	309.15	-23.96
E	O3	1108.24	241.45	336.16	-28.17
E	O4	1110.05	241.85	371.53	-34.90
<b>E</b>		<b>1100.57</b>	<b>239.77</b>	<b>386.73</b>	<b>-38.00</b>
<b>TOATE CATEGORIILE</b>		<b>1067.51</b>	<b>232.57</b>	<b>351.81</b>	<b>-33.89</b>

\* CATEGORII ȘI CLASE DE REFERINȚĂ ÎN UE28: Z3, AR3, CR3, DO3 ȘI ER3



## CARCASE DE BOVINE CU VÂRSTA DE 8 LUNI SAU MAI MULT

CONFORM ART.14.1 REGULAMENTUL (CE) 1249/2008 MODIFICAT DE ART.1.1 REGULAMENTUL (UE) 148/2014

Cotații naționale ( RON / 100 kg ) la intrarea în abator	OCT / 2017	VARIAȚIE		
		1 LUNĂ	1 AN	Medie 5 ani
Tăurași "A"	1,210.82	0.37%	9.81%	7.16%
Vaci "D"	982.77	-1.44%	20.39%	4.25%
Vițele "E"	1,100.57	-2.11%	10.79%	3.16%

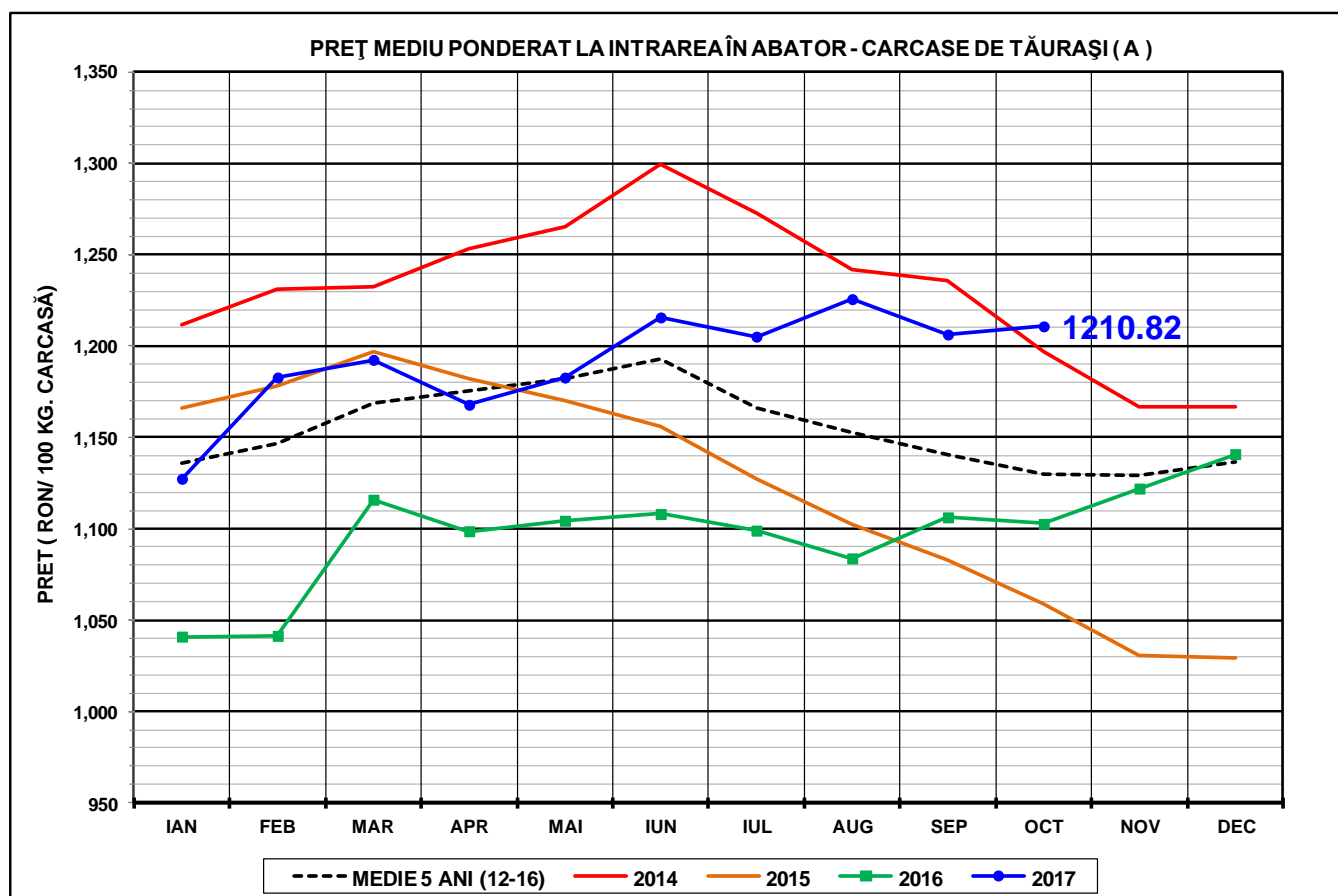

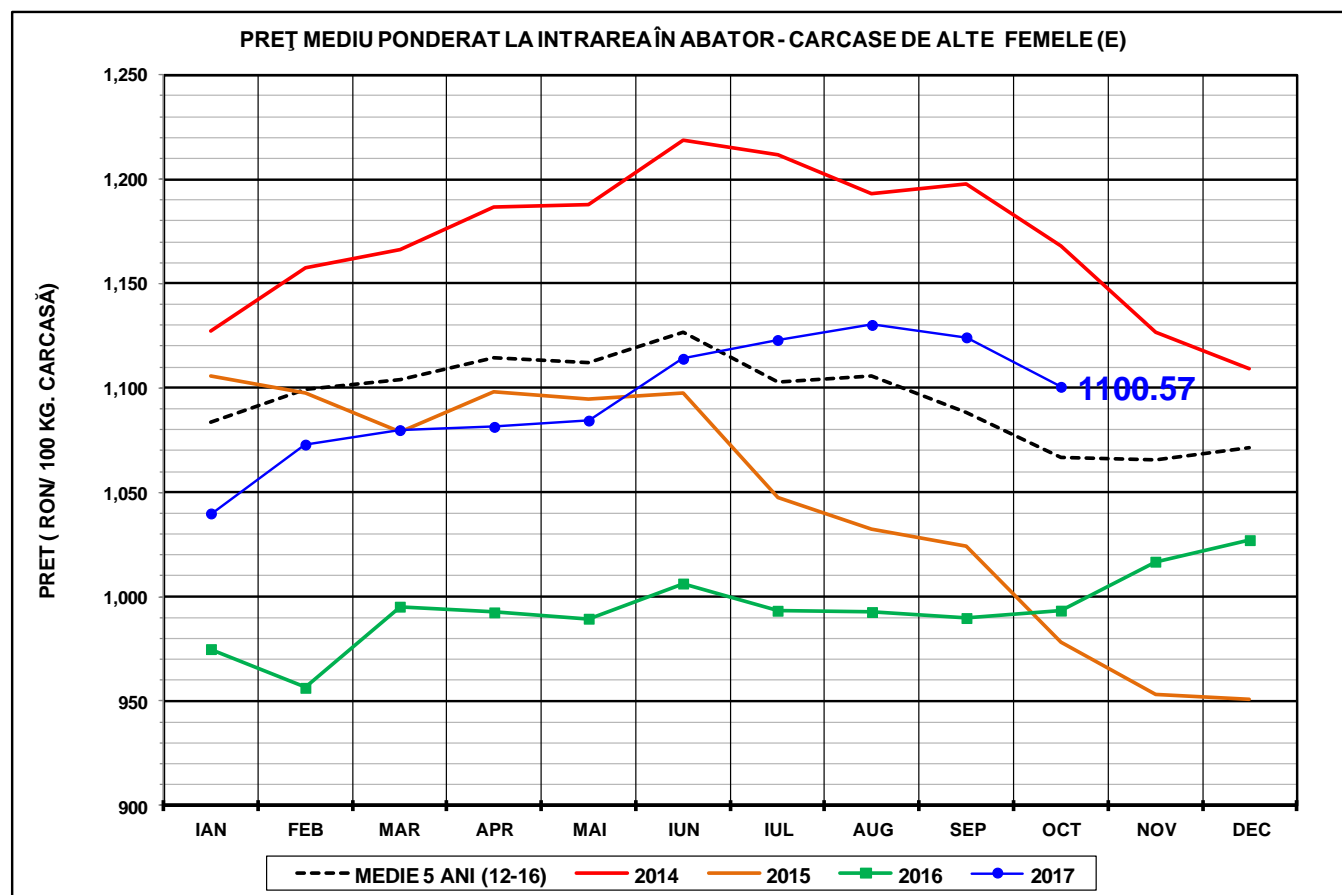
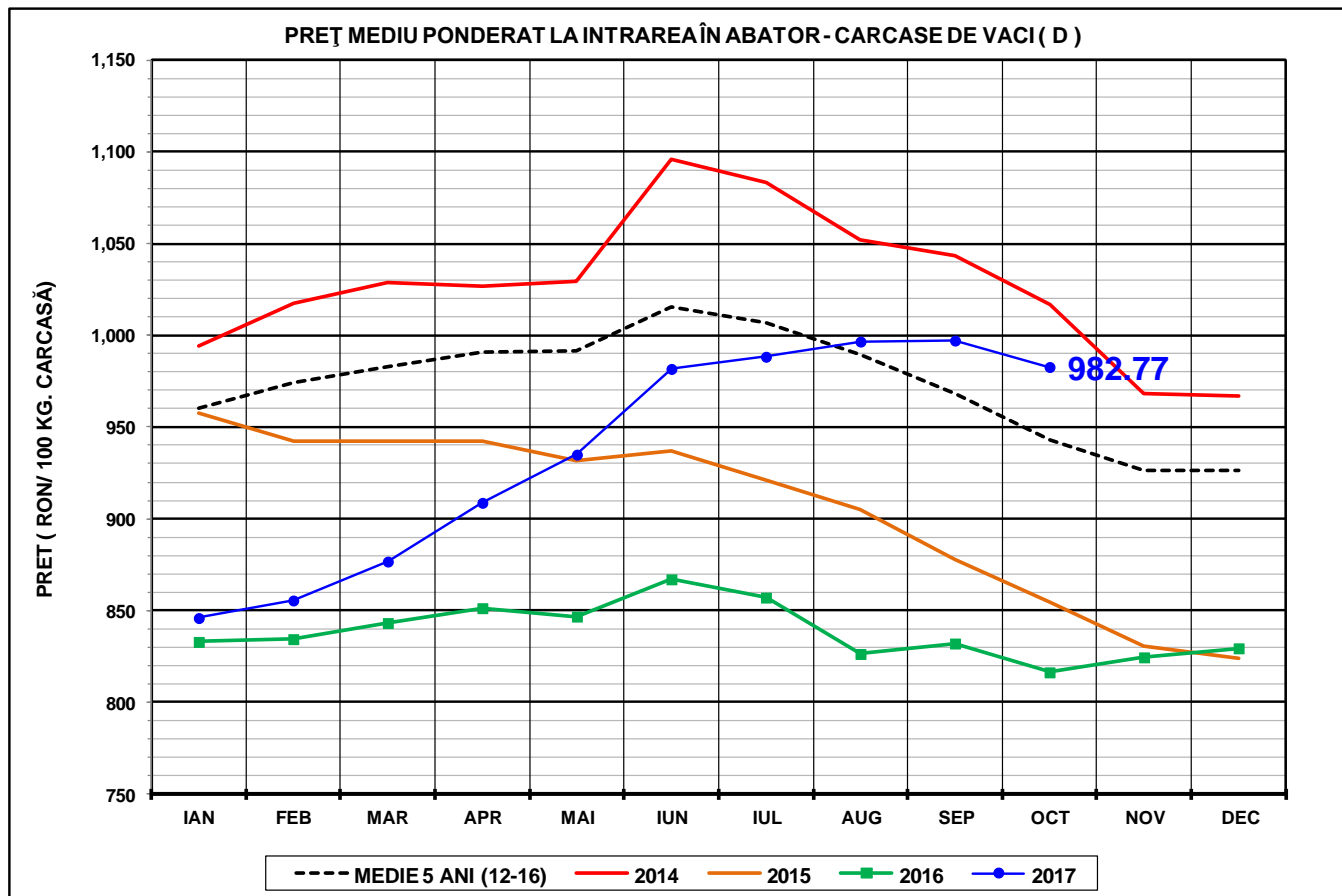



Raport național prețuri de piață carcase de bovine cu vârsta de 8 luni sau mai mult, la intrarea în abator conform grilei UE  
Luna: octombrie-17

<b>"A"- CARCASE DE MASCULI NECASTRAȚI CU VÂRSTA CUPRINSĂ ÎNTRE 12 LUNI ȘI MAI PUȚIN DE 24 DE LUNI (TĂURAȘI)</b>								
CONFORMAȚIE	PREȚ MEDIU (RON / 100 kg)					NUMĂR CARCASE	TOTAL	
	GRĂSIME						GREUTATE MEDIE	PREȚ MEDIU (RON / 100 kg)
	1	2	3	4	5			
E	0.0	0.0	0.0	0.0	0.0	0	0.0	0.0
U	1324.1	1275.6	0.0	0.0	0.0	12	352.4	1305.9
R	1220.7	1266.1	1214.1	1257.3	0.0	185	312.2	1242.2
O	1175.5	1204.1	1157.0	1258.0	0.0	873	242.1	1185.5
P	1138.5	1181.5	1106.1	0.0	0.0	757	187.0	1145.8
<b>TOTAL</b>	<b>1163.9</b>	<b>1212.9</b>	<b>1173.0</b>	<b>1257.4</b>	<b>0.0</b>	<b>1827</b>	<b>227.1</b>	<b>1181.1</b>

<b>"B"- CARCASE DE MASCULI NECASTRAȚI CU VÂRSTA DE 24 DE LUNI ȘI MAI MULT (TAURI)</b>								
CONFORMAȚIE	PREȚ MEDIU (RON / 100 kg)					NUMĂR CARCASE	TOTAL	
	GRĂSIME						GREUTATE MEDIE	PREȚ MEDIU (RON / 100 kg)
	1	2	3	4	5			
E	0.0	0.0	0.0	0.0	0.0	0	0.0	0.0
U	1199.0	1305.7	1307.0	1308.0	0.0	11	437.1	1266.6
R	1193.6	1198.4	1170.2	1246.1	0.0	115	356.9	1193.6
O	1169.0	1177.9	1114.2	921.0	917.0	276	275.6	1164.1
P	1079.3	1009.6	1001.7	0.0	0.0	269	197.8	1063.1
<b>TOTAL</b>	<b>1137.3</b>	<b>1155.8</b>	<b>1133.4</b>	<b>1209.6</b>	<b>917.0</b>	<b>671</b>	<b>261.0</b>	<b>1143.1</b>

<b>"C"- CARCASE DE MASCULI CASTRAȚI CU VÂRSTA DE 12 LUNI ȘI MAI MULT (BOI)</b>								
CONFORMAȚIE	PREȚ MEDIU (RON / 100 kg)					NUMĂR CARCASE	TOTAL	
	GRĂSIME						GREUTATE MEDIE	PREȚ MEDIU (RON / 100 kg)
	1	2	3	4	5			
E	0.0	0.0	0.0	0.0	0.0	0	0.0	0.0
U	0.0	1209.0	0.0	0.0	0.0	1	440.0	1209.0
R	1210.9	1199.2	1397.2	1485.3	0.0	66	379.5	1302.5
O	928.3	1088.4	1181.7	1609.0	1108.0	59	394.8	1114.3
P	989.1	1049.4	1046.2	0.0	0.0	42	339.6	1035.7
<b>TOTAL</b>	<b>1012.6</b>	<b>1118.0</b>	<b>1275.0</b>	<b>1499.5</b>	<b>1108.0</b>	<b>168</b>	<b>375.2</b>	<b>1172.0</b>

<b>"D"- CARCASE DE FEMELE CARE AU FĂTAT (VACI)</b>								
CONFORMAȚIE	PREȚ MEDIU (RON / 100 kg)					NUMĂR CARCASE	TOTAL	
	GRĂSIME						GREUTATE MEDIE	PREȚ MEDIU (RON / 100 kg)
	1	2	3	4	5			
E	0.0	0.0	0.0	0.0	0.0	0	0.0	0.0
U	1109.7	1066.5	1130.7	1139.8	1052.0	22	370.3	1111.7
R	1042.1	1034.6	1081.4	1033.7	1063.1	336	305.2	1047.6
O	982.5	996.5	1019.1	1008.2	1052.4	3296	245.7	996.6
P	893.7	944.5	975.3	923.7	0.0	6644	200.9	914.1
<b>TOTAL</b>	<b>921.2</b>	<b>970.3</b>	<b>1010.5</b>	<b>1008.2</b>	<b>1054.9</b>	<b>10298</b>	<b>219.0</b>	<b>950.5</b>

<b>"E"- CARCASE ALE ALTOR BOVINE FEMELE CU VÂRSTA DE 12 LUNI ȘI MAI MULT (VIȚELE)</b>								
CONFORMAȚIE	PREȚ MEDIU (RON / 100 kg)					NUMĂR CARCASE	TOTAL	
	GRĂSIME						GREUTATE MEDIE	PREȚ MEDIU (RON / 100 kg)
	1	2	3	4	5			
E	0.0	0.0	0.0	0.0	0.0	0	0.0	0.0
U	1058.0	1359.3	1182.1	0.0	0.0	8	283.0	1209.3
R	1103.6	1179.4	1186.0	1120.1	0.0	116	271.3	1159.4
O	1065.3	1077.9	1108.3	1126.1	1173.0	1012	227.0	1081.2
P	987.6	1018.3	1024.8	999.3	0.0	1022	174.1	999.3
<b>TOTAL</b>	<b>1022.3</b>	<b>1066.3</b>	<b>1108.9</b>	<b>1102.9</b>	<b>1173.0</b>	<b>2158</b>	<b>204.5</b>	<b>1054.4</b>

<b>"Z"- CARCASE DE BOVINE CU VÂRSTA CUPRINSĂ ÎNTRE 8 LUNI ȘI MAI PUȚIN DE 12 LUNI (TINERET BOVIN)</b>								
CONFORMAȚIE	PREȚ MEDIU (RON / 100 kg)					NUMĂR CARCASE	TOTAL	
	GRĂSIME						GREUTATE MEDIE	PREȚ MEDIU (RON / 100 kg)
	1	2	3	4	5			
E	0.0	0.0	0.0	0.0	0.0	0	0.0	0.0
U	1101.8	1168.0	0.0	0.0	0.0	5	284.8	1118.1
R	1130.6	1140.7	1232.0	1152.0	0.0	36	229.7	1158.8
O	1123.8	1108.6	1108.1	1089.5	0.0	210	195.8	1116.3
P	1075.9	1090.7	1097.0	0.0	0.0	428	149.8	1077.5
<b>TOTAL</b>	<b>1090.5</b>	<b>1109.2</b>	<b>1165.1</b>	<b>1112.9</b>	<b>0.0</b>	<b>679</b>	<b>169.2</b>	<b>1097.8</b>

<b>TOATE CATEGORIILE</b>								
CONFORMAȚIE	PREȚ MEDIU (RON / 100 kg)					NUMĂR CARCASE	TOTAL	
	GRĂSIME						GREUTATE MEDIE	PREȚ MEDIU (RON / 100 kg)
	1	2	3	4	5			
E	0.0	0.0	0.0	0.0	0.0	0	0.0	0.0
U	1196.7	1235.7	1156.0	1186.6	1052.0	59	361.2	1198.0
R	1135.3	1154.9	1183.0	1121.9	1063.1	854	311.6	1153.0
O	1049.9	1062.1	1048.9	1041.9	1065.2	5726	243.0	1053.9
P	941.6	971.2	983.3	945.2	0.0	9162	194.9	952.2
<b>TOTAL</b>	<b>984.7</b>	<b>1032.9</b>	<b>1050.9</b>	<b>1057.7</b>	<b>1063.7</b>	<b>15801</b>	<b>219.3</b>	<b>1010.0</b>