



Prețul de piață al bovinelor la intrarea în abator

Săptămâna 46 (13 – 19 noiembrie 2017)

SITUAȚIA CARCASELOR DE BOVINE CLASIFICATE ÎN FUNCȚIE DE PROVENIENȚA BOVINELOR SACRIFICATE ÎN SĂPTĂMÂNA 13 - 19 NOIEMBRIE 2017

PROVENIENȚĂ BOVINE	CARCASE CLASIFICATE:						PREȚ FEZABIL CATEGORIILE:						
	BOVINE CU VÂRSTA:				TOTAL		A, B, C, D, E, Z				V		
	DE 8 LUNI SAU MAI MULT (A, B, C, D, E, Z)		MAI MICĂ DE 8 LUNI (V)				TOATE CLASELE		CLASELE CONFORM REGULAMENTULUI (UE) NR. 148 /2014		TOATE CLASELE		
	NUMĂR	%	NUMĂR	%	NUMĂR	%	NUMĂR	%	NUMĂR	%	NUMĂR	%	
SACRIFICATE													
CUMPĂRATE	3,505	54.7	119	1.9	3,624	56.6	3,331	52.0	1,274	19.9	95	1.5	
FERME PROPRII ALE ABATOARELOR	382	6.0	22	0.3	404	6.3	357	5.6	159	2.5	21	0.3	
PRESTĂRI SERVICII	PRODUCĂTORI	1,636	25.5	157	2.5	1,793	28.0	1,622	25.3	660	10.3	153	2.4
	COMERCIANȚI	526	8.2	57	0.9	583	9.1	520	8.1	70	1.1	54	0.8
TOTAL	6,049	94.5	355	5.5	6,404	100.0	5,830	91.0	2,163	33.8	323	5.0	

3,688 Carcase incluse în rapoartele naționale de prețuri de piață pentru carcasele de bovine cu vârsta de 8 luni sau mai mult
57.6% din total carcase clasificate

1,433 Carcase incluse în raportul național de prețuri de piață pentru Comisia Europeană
22.4% din total carcase clasificate

116 Carcase incluse în rapoartele naționale de prețuri de piață pentru carcasele de bovine cu vârsta mai mică de 8 luni (viței)
1.8% din total carcase clasificate

Factor general de ajustare pentru cheltuielile de transport a prețurilor raportate: 0.09 RON/kg carcasă caldă-2%

N.B. Diferențele dintre valorile de la paginile 2 și 7 pe de o parte și cele de la paginile 3 și 4 pe de altă parte, se explică prin ponderile diferite aplicate pentru calcularea prețurilor medii ponderate: *ponderi "real time"* (paginile 2 și 7) și, respectiv, *ponderi calculate anual de Comisia Europeană, bazate pe "cifrele istorice"* comunicate de statele membre privind distribuția în clasele SEUROP (paginile 3 și 4).



Prețul bovinelor din toate clasele de conformație și acoperire cu grăsime la intrarea în abator
în săptămâna 13 - 19 noiembrie 2017

Categoriea	Număr	Greutate în viu (kg)	Preț în viu (RON / 100 kg)	Greutate carcasă caldă-2% (kg)	Preț carcasă (RON / 100 kg)	Modificare preț vs săptămâna anterioară	
						În viu	Carcasă
"A" - TĂURAȘI	363	454.0	605.2	231.1	1189.1	0.23%	0.17%
"B" - TAURI	113	569.7	597.1	286.9	1185.7	2.39%	2.04%
"C" - BOI	36	658.7	598.5	335.9	1173.5	9.99%	8.42%
"D" - VACI	2,558	485.3	455.1	230.2	959.3	2.02%	1.93%
"E" - VIȚELE	437	440.8	536.3	219.3	1078.2	1.73%	1.27%
"Z" - TINERET BOVIN	181	345.7	552.2	173.9	1097.7	2.48%	2.06%
A + B + C + D + E + Z	3,688	474.4	488.8	229.0	1012.5	0.71%	0.84%
"V" - VIȚEI	116	232.9	541.7	117.0	1078.5	2.76%	2.93%



**Raport prețuri de piață din România versus prețuri de piață comunitare
conform Art.14.1 Regulamentul (CE) 1249/2008 modificat de Art.1.1 Regulamentul (UE) 148/2014**

Săptămâna: 46

din: 13/11/17

până în: 19/11/17

CATEGORIA	CLASA	PREȚ MEDIU			PREȚ RO /PREȚ COMUNITAR (%)
		ROMANIA		UE	
		RON / 100 kg	€ / 100 kg	€ / 100 kg	
Z	U2	1204.00	259.11	436.18	-40.6
Z	U3	0.00	0.00	402.94	
Z	R2	1009.00	217.14	404.36	-46.3
Z	R3	0.00	0.00	400.25	*
Z	O2	1101.87	237.13	357.90	-33.74
Z	O3	1199.00	258.03	352.97	-26.9
Z		1109.89	238.86	382.64	-37.58
A	U2	1299.19	279.59	420.55	-33.52
A	U3	1057.00	227.47	411.85	-44.77
A	R2	1261.43	271.47	391.77	-30.71
A	R3	1229.95	264.69	394.14	-32.84 *
A	O2	1209.30	260.25	346.10	-24.80
A	O3	1159.99	249.64	359.43	-30.55
A		1211.23	260.66	391.64	-33.44
B	R3	1198.29	257.88	335.26	-23.08
C	U2	0.00	0.00	406.84	
C	U3	0.00	0.00	411.56	
C	U4	0.00	0.00	413.60	
C	R3	1348.78	290.27	393.49	-26.23
C	R4	1354.93	291.59	406.21	-28.22
C	O3	1105.91	238.00	365.16	-34.82
C	O4	0.00	0.00	380.48	
C		1254.73	270.03	390.18	-30.79
D	R3	1056.81	227.43	346.10	-34.29
D	R4	1043.03	224.47	319.68	-29.78
D	O2	1008.94	217.13	271.92	-20.15
D	O3	1028.16	221.27	293.64	-24.65 *
D	O4	1017.24	218.92	301.97	-27.50
D	P2	950.70	204.60	244.04	-16.16
D	P3	979.28	210.75	279.30	-24.54
D		990.58	213.18	289.93	-26.47
E	U2	0.00	0.00	429.73	
E	U3	0.00	0.00	427.86	
E	R2	1289.04	277.41	383.12	-27.59
E	R3	1177.91	253.49	389.14	-34.86 *
E	R4	1103.93	237.57	397.57	-40.24
E	O2	1081.51	232.75	308.21	-24.48
E	O3	1169.55	251.69	338.50	-25.65
E	O4	1136.10	244.50	373.04	-34.46
E		1122.46	241.56	388.56	-37.83
TOATE CATEGORIILE		1067.17	229.66	352.88	-34.92

* CATEGORII ȘI CLASE DE REFERINȚĂ ÎN UE28: Z3, AR3, CR3, DO3 ȘI ER3



**CARCASE DE CARCASE DE BOVINE CU VÂRSTA DE 8 LUNI SAU MAI MULT LA INTRAREA ÎN ABATOR
CONFORM ART.14.1 REGULAMENTUL (CE) 1249/2008 MODIFICAT DE ART.1.1 REGULAMENTUL (UE) 148/2014**

Cotații naționale (RON / 100 kg)	SĂPT 46 / 2017	VARIAȚIE		
		1 SĂPT	1 AN	Medie 5 ani (12 - 16)
Tăurași "A"	1,211.23	-1.43%	5.76%	4.43%
Vaci "D"	990.58	1.67%	19.08%	6.96%
Vițele "E"	1,122.46	0.54%	9.97%	5.10%

Prețuri medii europene (€ / 100 kg)	SĂPT 46 / 2017			VARIAȚIE					
				1 SĂPT			1 AN		
	A	D	E	A	D	E	A	D	E
Uniunea Europeană	391.64	289.93	388.56	0.27%	-0.31%	0.35%	6.88%	10.82%	3.38%
Franța	400.66	319.42	403.86	0.49%	-0.99%	-0.63%	10.53%	5.25%	1.50%
Germania	406.69	294.68	358.49	0.68%	-1.19%	0.28%	8.93%	17.09%	8.04%
Italia	432.75	262.83	444.93	0.00%	-0.25%	0.00%	9.26%	17.21%	2.45%
Marea Britanie	385.88	285.41	409.99	0.87%	-0.24%	0.70%	1.99%	9.84%	-0.07%
Olanda	329.89	282.61	265.55	-3.97%	1.00%	-13.71%	4.61%	23.15%	24.77%
Polonia	342.40	282.69	316.36	0.35%	1.24%	0.91%	12.48%	20.61%	12.59%
România	260.66	213.18	241.56	-2.43%	0.65%	-0.47%	2.80%	15.75%	6.89%
Ungaria	261.29	207.54	203.57	-7.75%	2.50%	-10.44%	-4.29%	15.13%	3.38%



PREȚ MEDIU PONDERAT LA INTRAREA ÎN ABATOR - CARCASE DE TĂURAȘI (A)

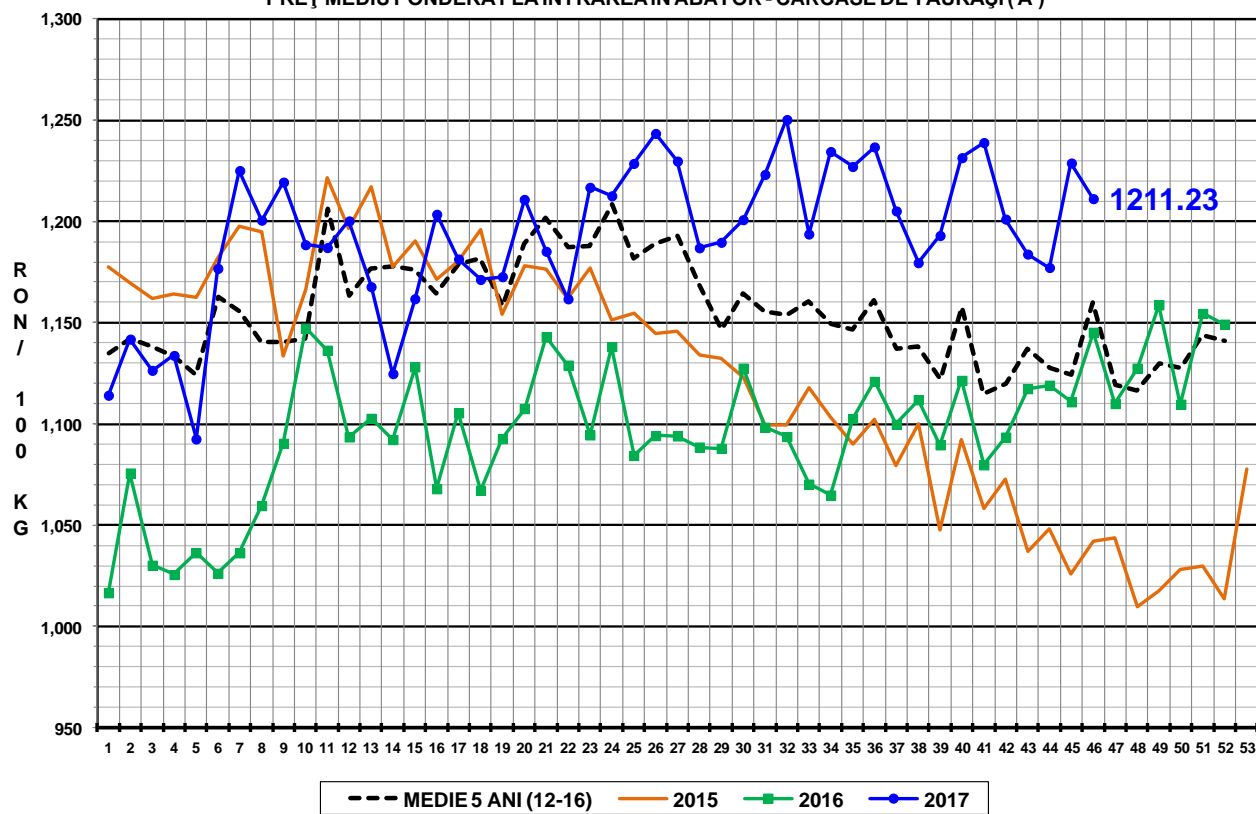

PREȚ MEDIU PONDERAT LA INTRAREA ÎN ABATOR - CARCASE DE VACI (D)

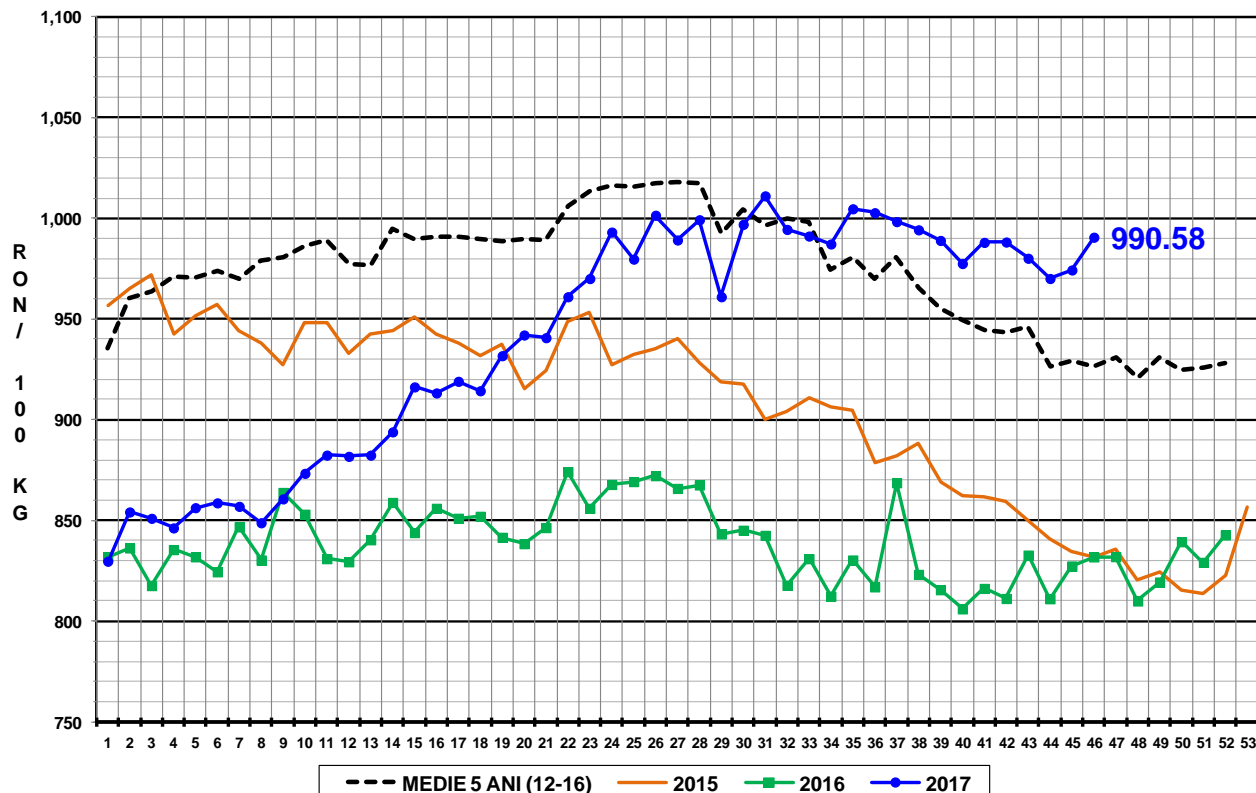

PREȚ MEDIU PONDERAT LA INTRAREA ÎN ABATOR - CARCASE DE VIȚELE (E)

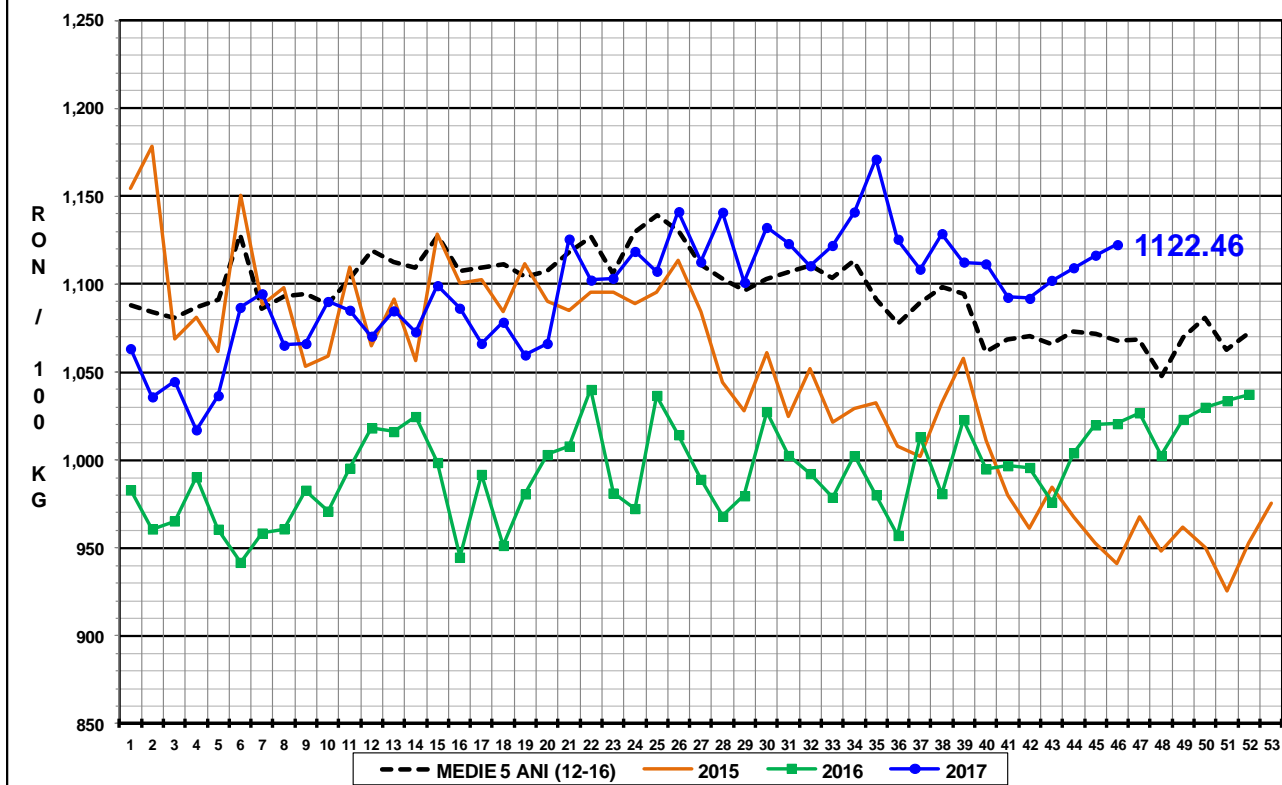



Raport național prețuri de piață carcase de bovine cu vârsta de 8 luni sau mai mult, la intrarea în abator conform grilei UE

Săptămâna: 46

din: 13/11/17

până în 19/11/17

"A"- CARCASE DE MASCULI NECASTRAȚI CU VÂRSTA CUPRINSĂ ÎNTRE 12 LUNI ȘI MAI PUȚIN DE 24 DE LUNI (TĂURAȘI)								
CONFORMAȚIE	PREȚ MEDIU (RON / 100 kg)					NUMĂR CARCASE	TOTAL	
	GRĂSIME						GREUTATE MEDIE	PREȚ MEDIU (RON / 100 kg)
	1	2	3	4	5			
E	0.0	0.0	0.0	0.0	0.0	0	0.0	0.0
U	1192.1	1299.2	1057.0	0.0	0.0	6	332.8	1228.0
R	1226.7	1261.4	1229.9	1245.9	0.0	38	315.6	1237.4
O	1183.7	1209.3	1160.0	0.0	0.0	196	239.3	1191.0
P	1146.5	1204.5	1056.6	0.0	0.0	123	186.9	1156.7
TOTAL	1176.2	1219.3	1176.7	1245.9	0.0	363	231.1	1189.1

"B"- CARCASE DE MASCULI NECASTRAȚI CU VÂRSTA DE 24 DE LUNI ȘI MAI MULT (TAURI)								
CONFORMAȚIE	PREȚ MEDIU (RON / 100 kg)					NUMĂR CARCASE	TOTAL	
	GRĂSIME						GREUTATE MEDIE	PREȚ MEDIU (RON / 100 kg)
	1	2	3	4	5			
E	0.0	0.0	0.0	0.0	0.0	0	0.0	0.0
U	1339.0	1308.0	0.0	0.0	0.0	3	383.9	1325.9
R	1205.5	1203.5	1198.3	1598.0	0.0	33	366.3	1213.3
O	1220.4	1184.5	1013.3	1153.0	0.0	42	297.6	1191.7
P	1120.3	996.3	959.0	0.0	0.0	35	190.8	1100.2
TOTAL	1190.0	1190.3	1094.8	1309.4	0.0	113	286.9	1185.7

"C"- CARCASE DE MASCULI CASTRAȚI CU VÂRSTA DE 12 LUNI ȘI MAI MULT (BOI)								
CONFORMAȚIE	PREȚ MEDIU (RON / 100 kg)					NUMĂR CARCASE	TOTAL	
	GRĂSIME						GREUTATE MEDIE	PREȚ MEDIU (RON / 100 kg)
	1	2	3	4	5			
E	0.0	0.0	0.0	0.0	0.0	0	0.0	0.0
U	0.0	0.0	0.0	0.0	0.0	0	0.0	0.0
R	1165.0	1161.0	1348.8	1354.9	0.0	21	331.4	1321.0
O	960.9	864.0	1105.9	0.0	0.0	10	395.5	1003.5
P	869.6	876.0	0.0	0.0	0.0	5	235.6	871.9
TOTAL	952.1	971.6	1273.4	1354.9	0.0	36	335.9	1173.5

"D"- CARCASE DE FEMELE CARE AU FĂTAT (VACI)								
CONFORMAȚIE	PREȚ MEDIU (RON / 100 kg)					NUMĂR CARCASE	TOTAL	
	GRĂSIME						GREUTATE MEDIE	PREȚ MEDIU (RON / 100 kg)
	1	2	3	4	5			
E	0.0	0.0	0.0	0.0	0.0	0	0.0	0.0
U	1157.5	0.0	1108.0	1101.5	0.0	5	387.7	1122.6
R	946.7	1071.7	1056.8	1043.0	1082.4	93	338.0	1042.4
O	976.6	1008.9	1028.2	1017.2	1057.8	980	259.9	1003.8
P	882.1	950.7	979.3	922.1	0.0	1480	203.3	911.8
TOTAL	914.2	983.9	1018.1	1021.1	1069.0	2558	230.2	959.3

"E"- CARCASE ALE ALTOR BOVINE FEMELE CU VÂRSTA DE 12 LUNI ȘI MAI MULT (VITELE)								
CONFORMAȚIE	PREȚ MEDIU (RON / 100 kg)					NUMĂR CARCASE	TOTAL	
	GRĂSIME						GREUTATE MEDIE	PREȚ MEDIU (RON / 100 kg)
	1	2	3	4	5			
E	0.0	0.0	0.0	0.0	0.0	0	0.0	0.0
U	0.0	0.0	0.0	0.0	0.0	0	0.0	0.0
R	1175.6	1289.0	1177.9	1103.9	1213.2	19	303.6	1183.6
O	1050.3	1081.5	1169.5	1136.1	1102.0	230	247.3	1096.4
P	986.3	1014.0	1174.5	0.0	0.0	188	176.5	1028.8
TOTAL	1019.2	1072.6	1171.6	1124.7	1185.2	437	219.3	1078.2

"Z"- CARCASE DE BOVINE CU VÂRSTA CUPRINSĂ ÎNTRE 8 LUNI ȘI MAI PUȚIN DE 12 LUNI (TINERET BOVIN)								
CONFORMAȚIE	PREȚ MEDIU (RON / 100 kg)					NUMĂR CARCASE	TOTAL	
	GRĂSIME						GREUTATE MEDIE	PREȚ MEDIU (RON / 100 kg)
	1	2	3	4	5			
E	0.0	0.0	0.0	0.0	0.0	0	0.0	0.0
U	0.0	1204.0	0.0	0.0	0.0	1	170.5	1204.0
R	1144.1	1009.0	0.0	0.0	0.0	6	208.6	1122.7
O	1135.2	1101.9	1199.0	0.0	0.0	79	209.7	1124.2
P	1066.5	1039.3	0.0	0.0	0.0	95	142.0	1061.4
TOTAL	1102.0	1084.0	1199.0	0.0	0.0	181	173.9	1097.6

TOATE CATEGORIILE								
CONFORMAȚIE	PREȚ MEDIU (RON / 100 kg)					NUMĂR CARCASE	TOTAL	
	GRĂSIME						GREUTATE MEDIE	PREȚ MEDIU (RON / 100 kg)
	1	2	3	4	5			
E	0.0	0.0	0.0	0.0	0.0	0	0.0	0.0
U	1232.6	1292.5	1082.4	1101.5	0.0	15	350.5	1209.8
R	1122.4	1150.4	1170.8	1147.2	1115.8	210	330.9	1146.8
O	1048.8	1051.2	1054.4	1044.7	1061.7	1537	254.7	1050.8
P	924.9	968.4	1016.7	922.1	0.0	1926	196.4	945.5
TOTAL	981.1	1027.9	1060.0	1076.4	1089.0	3688	229.0	1012.5



Raport național parțial prețuri de piață carcase de bovine cu vârsta de 8 luni sau mai mult, la intrarea în abator conform grilei UE (*)

Săptămâna: 46

din: 13/11/17

până în 19/11/17

"A"- CARCASE DE MASCULI NECASTRAȚI CU VÂRSTA CUPRINSĂ ÎNȚRE 12 LUNI ȘI MAI PUȚIN DE 24 DE LUNI (TĂURAȘI)								
CONFORMAȚIE	PREȚ MEDIU (RON / 100 kg)					NUMĂR CARCASE	TOTAL	
	GRĂSIMI						GREUTATE MEDIE	PREȚ MEDIU (RON / 100 kg)
	1	2	3	4	5			
E	0.0	0.0	0.0	0.0	0.0	0	0.0	0.0
U	1192.1	1299.2	0.0	0.0	0.0	5	324.2	1267.7
R	1226.4	1277.9	1276.9	1259.0	0.0	32	310.2	1248.5
O	1178.0	1211.6	1145.8	0.0	0.0	164	239.4	1186.7
P	1142.4	1212.6	1056.6	0.0	0.0	99	184.3	1155.6
TOTAL	1173.3	1226.7	1196.9	1259.0	0.0	300	230.1	1189.3

"B"- CARCASE DE MASCULI NECASTRAȚI CU VÂRSTA DE 24 DE LUNI ȘI MAI MULT (TAURI)								
CONFORMAȚIE	PREȚ MEDIU (RON / 100 kg)					NUMĂR CARCASE	TOTAL	
	GRĂSIMI						GREUTATE MEDIE	PREȚ MEDIU (RON / 100 kg)
	1	2	3	4	5			
E	0.0	0.0	0.0	0.0	0.0	0	0.0	0.0
U	1339.0	1308.0	0.0	0.0	0.0	3	383.9	1325.9
R	1205.5	1202.5	1188.0	0.0	0.0	30	364.3	1202.4
O	1231.7	1194.4	923.9	0.0	0.0	34	279.6	1203.5
P	1122.7	996.3	959.0	0.0	0.0	34	189.0	1101.4
TOTAL	1194.8	1191.5	1051.5	0.0	0.0	101	277.3	1184.7

"C"- CARCASE DE MASCULI CASTRAȚI CU VÂRSTA DE 12 LUNI ȘI MAI MULT (BOI)								
CONFORMAȚIE	PREȚ MEDIU (RON / 100 kg)					NUMĂR CARCASE	TOTAL	
	GRĂSIMI						GREUTATE MEDIE	PREȚ MEDIU (RON / 100 kg)
	1	2	3	4	5			
E	0.0	0.0	0.0	0.0	0.0	0	0.0	0.0
U	0.0	0.0	0.0	0.0	0.0	0	0.0	0.0
R	1165.0	1161.0	1348.8	1354.9	0.0	21	331.4	1321.0
O	960.9	864.0	1105.9	0.0	0.0	10	395.5	1003.5
P	869.6	876.0	0.0	0.0	0.0	5	235.6	871.9
TOTAL	952.1	971.6	1273.4	1354.9	0.0	36	335.9	1173.5

"D"- CARCASE DE FEMELE CARE AU FĂȚAT (VACI)								
CONFORMAȚIE	PREȚ MEDIU (RON / 100 kg)					NUMĂR CARCASE	TOTAL	
	GRĂSIMI						GREUTATE MEDIE	PREȚ MEDIU (RON / 100 kg)
	1	2	3	4	5			
E	0.0	0.0	0.0	0.0	0.0	0	0.0	0.0
U	1157.5	0.0	1108.0	1101.5	0.0	5	387.7	1122.6
R	946.7	1072.0	1057.5	1043.0	1082.4	91	337.9	1042.2
O	976.6	1009.3	1034.6	1043.4	1057.8	926	257.7	1005.0
P	880.0	952.9	994.3	1008.0	0.0	1368	200.6	912.0
TOTAL	914.7	986.0	1026.9	1046.9	1069.0	2390	228.3	960.7

"E"- CARCASE ALE ALTOR BOVINE FEMELE CU VÂRSTA DE 12 LUNI ȘI MAI MULT (VIȚELE)								
CONFORMAȚIE	PREȚ MEDIU (RON / 100 kg)					NUMĂR CARCASE	TOTAL	
	GRĂSIMI						GREUTATE MEDIE	PREȚ MEDIU (RON / 100 kg)
	1	2	3	4	5			
E	0.0	0.0	0.0	0.0	0.0	0	0.0	0.0
U	0.0	0.0	0.0	0.0	0.0	0	0.0	0.0
R	1175.6	1289.0	1195.3	1103.9	1213.2	18	298.8	1187.8
O	1047.5	1079.8	1226.7	1200.9	0.0	189	242.7	1094.7
P	982.7	1024.3	1353.0	0.0	0.0	145	169.0	1036.9
TOTAL	1017.1	1079.6	1257.9	1141.4	1213.2	352	215.2	1082.6

"Z"- CARCASE DE BOVINE CU VÂRSTA CUPRINSĂ ÎNȚRE 8 LUNI ȘI MAI PUȚIN DE 12 LUNI (TINERET BOVIN)								
CONFORMAȚIE	PREȚ MEDIU (RON / 100 kg)					NUMĂR CARCASE	TOTAL	
	GRĂSIMI						GREUTATE MEDIE	PREȚ MEDIU (RON / 100 kg)
	1	2	3	4	5			
E	0.0	0.0	0.0	0.0	0.0	0	0.0	0.0
U	0.0	1204.0	0.0	0.0	0.0	1	170.5	1204.0
R	1144.1	1009.0	0.0	0.0	0.0	6	208.6	1122.7
O	1135.3	1101.9	1199.0	0.0	0.0	76	210.1	1123.8
P	1063.4	1017.5	0.0	0.0	0.0	69	139.2	1055.1
TOTAL	1105.5	1083.6	1199.0	0.0	0.0	152	177.6	1099.8

TOATE CATEGORIILE								
CONFORMAȚIE	PREȚ MEDIU (RON / 100 kg)					NUMĂR CARCASE	TOTAL	
	GRĂSIMI						GREUTATE MEDIE	PREȚ MEDIU (RON / 100 kg)
	1	2	3	4	5			
E	0.0	0.0	0.0	0.0	0.0	0	0.0	0.0
U	1232.6	1292.5	1108.0	1101.5	0.0	14	348.7	1221.6
R	1120.1	1150.9	1173.7	1127.1	1115.8	198	329.3	1143.8
O	1043.6	1045.7	1057.0	1064.4	1057.8	1399	252.4	1047.5
P	918.5	967.8	1037.9	1008.0	0.0	1720	194.4	942.1
TOTAL	977.7	1026.5	1068.7	1097.4	1088.4	3331	227.4	1010.4

(*) Pentru calcularea prețurilor medii au fost luate în considerare doar bovinele cumparate de către abatoare