



Prețul de piață al bovinelor la intrarea în abator Săptămâna 44 (30 octombrie – 5 noiembrie 2017)

SITUAȚIA CARCASELOR DE BOVINE CLASIFICATE ÎN FUNCȚIE DE PROVENIENȚA BOVINELOR SACRIFICATE ÎN SĂPTĂMÂNA 30 OCTOMBRIE - 5 NOIEMBRIE 2017

PROVENIENȚĂ BOVINE SACRIFICATE		CARCASE CLASIFICATE:						PREȚ FEZABIL CATEGORIILE:					
		BOVINE CU VÂRSTA:				TOTAL		A, B, C, D, E, Z				V	
		DE 8 LUNI SAU MAI MULT (A, B, C, D, E, Z)		MAI MICĂ DE 8 LUNI (V)				TOATE CLASELE		CLASELE CONFORM REGULAMENTULUI (UE) NR. 148 /2014		TOATE CLASELE	
NUMĂR	%	NUMĂR	%	NUMĂR	%	NUMĂR	%	NUMĂR	%	NUMĂR	%		
CUMPARATE		3,696	58.4	129	2.0	3,825	60.4	3,562	56.3	1,224	19.3	106	1.7
FERME PROPRII ALE ABATOARELOR		430	6.8	30	0.5	460	7.3	428	6.8	185	2.9	24	0.4
PRESTĂRI SERVICII	PRODUCĂTORI	1,434	22.6	129	2.0	1,563	24.7	1,415	22.3	431	6.8	127	2.0
	COMERCIANȚI	415	6.6	69	1.1	484	7.6	410	6.5	70	1.1	62	1.0
TOTAL		5,975	94.4	357	5.6	6,332	100.0	5,815	91.8	1,910	30.2	319	5.0

3,990 Carcase incluse în rapoartele naționale de prețuri de piață pentru carcasele de bovine cu vârsta de 8 luni sau mai mult
63.1% din total carcase clasificate

1,409 Carcase incluse în raportul național de prețuri de piață pentru Comisia Europeană
22.2% din total carcase clasificate

130 Carcase incluse în rapoartele naționale de prețuri de piață pentru carcasele de bovine cu vârsta mai mică de 8 luni (viței)
2.1% din total carcase clasificate

Factor general de ajustare pentru cheltuielile de transport a prețurilor raportate: 0.09 RON/kg carcasă caldă-2%

N.B. Diferențele dintre valorile de la paginile 2 și 7 pe de o parte și cele de la paginile 3 și 4 pe de altă parte, se explică prin ponderile diferite aplicate pentru calcularea prețurilor medii ponderate: *ponderi "real time"* (paginile 2 și 7) și, respectiv, *ponderi calculate anual de Comisia Europeană, bazate pe "cifrele istorice"* comunicate de statele membre privind distribuția în clasele SEUROP (paginile 3 și 4).



Prețul bovinelor din toate clasele de conformație și acoperire cu grăsime la intrarea în abator
în săptămâna 30 octombrie - 5 noiembrie 2017

Categoria	Număr	Greutate în viu (kg)	Preț în viu (RON / 100 kg)	Greutate carcasă caldă-2% (kg)	Preț carcasă (RON / 100 kg)	Modificare preț vs săptămâna anterioară	
						În viu	Carcasă
"A" - TĂURAȘI	416	442.7	607.9	226.9	1185.9	1.55%	0.44%
"B" - TAURI	204	574.3	589.0	291.0	1162.4	4.75%	3.68%
"C" - BOI	70	770.6	584.4	386.9	1164.1	2.31%	0.21%
"D" - VACI	2,689	474.8	447.2	224.5	945.8	-0.16%	-0.30%
"E" - VIȚELE	466	417.2	523.2	206.5	1057.2	0.82%	0.53%
"Z" - TINERET BOVIN	145	336.1	564.4	169.6	1118.6	-0.46%	-0.75%
A + B + C + D + E + Z	3,990	470.0	486.7	226.9	1008.1	-0.31%	-0.44%
"V" - VIȚEI	130	231.5	547.4	116.4	1088.5	1.00%	-0.44%



**Raport prețuri de piață din România versus prețuri de piață comunitare
conform Art.14.1 Regulamentul (CE) 1249/2008 modificat de Art.1.1 Regulamentul (UE) 148/2014**

Săptămâna: 44

din: 30/10/17

până în: 05/11/17

CATEGORIA	CLASA	PREȚ MEDIU			PREȚ RO /PREȚ COMUNITAR (%)
		ROMANIA		UE	
		RON / 100 kg	€ / 100 kg	€ / 100 kg	
Z	U2	0.00	0.00	454.18	
Z	U3	0.00	0.00	417.39	
Z	R2	1083.34	235.51	398.06	-40.84
Z	R3	1323.00	287.61	399.26	-27.96*
Z	O2	1092.69	237.54	361.41	-34.27
Z	O3	1389.37	302.04	358.98	-15.86
Z		1147.79	249.52	386.93	-35.51
A	U2	0.00	0.00	417.45	
A	U3	1438.00	312.61	408.84	-23.54
A	R2	1263.76	274.73	385.96	-28.82
A	R3	1125.93	244.77	391.29	-37.45*
A	O2	1175.02	255.44	345.70	-26.11
A	O3	1094.11	237.85	358.01	-33.56
A		1177.23	255.92	388.79	-34.18
B	R3	1173.24	255.05	337.58	-24.45
C	U2	0.00	0.00	404.58	
C	U3	0.00	0.00	407.46	
C	U4	0.00	0.00	410.49	
C	R3	1261.83	274.31	391.61	-29.95
C	R4	1609.00	349.78	404.63	-13.56
C	O3	1238.08	269.15	363.75	-26.01
C	O4	1609.00	349.78	377.68	-7.39
C		1293.59	281.21	388.03	-27.53
D	R3	952.66	207.10	350.87	-40.98
D	R4	991.11	215.46	320.29	-32.73
D	O2	980.86	213.23	272.93	-21.87
D	O3	1010.58	219.69	296.23	-25.84*
D	O4	984.38	214.00	301.33	-28.98
D	P2	941.27	204.62	244.86	-16.43
D	P3	960.19	208.74	282.28	-26.05
D		970.08	210.89	290.56	-27.42
E	U2	0.00	0.00	433.28	
E	U3	0.00	0.00	426.77	
E	R2	1150.31	250.07	380.86	-34.34
E	R3	1151.16	250.25	387.88	-35.48*
E	R4	1063.94	231.29	394.10	-41.31
E	O2	1118.26	243.10	310.93	-21.82
E	O3	1083.38	235.52	335.65	-29.83
E	O4	1047.52	227.72	369.97	-38.45
E		1109.32	241.16	387.14	-37.71
TOATE CATEGORIILE		1058.83	230.18	352.31	-34.67

* CATEGORII ȘI CLASE DE REFERINȚĂ ÎN UE28: Z3, AR3, CR3, DO3 ȘI ER3



**CARCASE DE CARCASE DE BOVINE CU VÂRSTA DE 8 LUNI SAU MAI MULT LA INTRAREA ÎN ABATOR
CONFORM ART.14.1 REGULAMENTUL (CE) 1249/2008 MODIFICAT DE ART.1.1 REGULAMENTUL (UE) 148/2014**

Cotații naționale (RON / 100 kg)	SĂPT 44 / 2017	VARIAȚIE		
		1 SĂPT	1 AN	Medie 5 ani (12 - 16)
Tăurași "A"	1,177.23	-0.56%	5.19%	4.41%
Vaci "D"	970.08	-1.03%	19.60%	4.70%
Vițele "E"	1,109.32	0.65%	10.48%	3.35%

Prețuri medii europene (€ / 100 kg)	SĂPT 44 / 2017			VARIAȚIE					
				1 SĂPT			1 AN		
	A	D	E	A	D	E	A	D	E
Uniunea Europeană	388.79	290.56	387.13	0.31%	-0.04%	0.28%	7.22%	11.37%	4.32%
Franța	398.54	325.53	409.01	0.43%	-0.05%	0.34%	10.75%	7.00%	2.58%
Germania	400.61	299.37	359.25	0.48%	-0.44%	0.11%	8.84%	19.22%	8.73%
Italia	432.14	259.91	445.08	1.06%	-1.07%	0.53%	10.35%	16.12%	1.92%
Marea Britanie	382.92	285.65	405.51	0.22%	-0.51%	-0.02%	5.44%	13.52%	3.29%
Olanda	362.07	277.62	268.25	-2.01%	-0.07%	2.61%	18.17%	19.11%	24.97%
Polonia	339.08	279.50	314.11	0.00%	0.38%	-0.19%	8.73%	18.04%	10.11%
România	255.92	210.89	241.16	-0.57%	-1.03%	0.64%	2.95%	17.05%	8.12%
Ungaria	260.20	207.02	207.42	-5.30%	-1.27%	0.79%	0.49%	23.73%	23.69%



PREȚ MEDIU PONDERAT LA INTRAREA ÎN ABATOR - CARCASE DE TĂURAȘI (A)

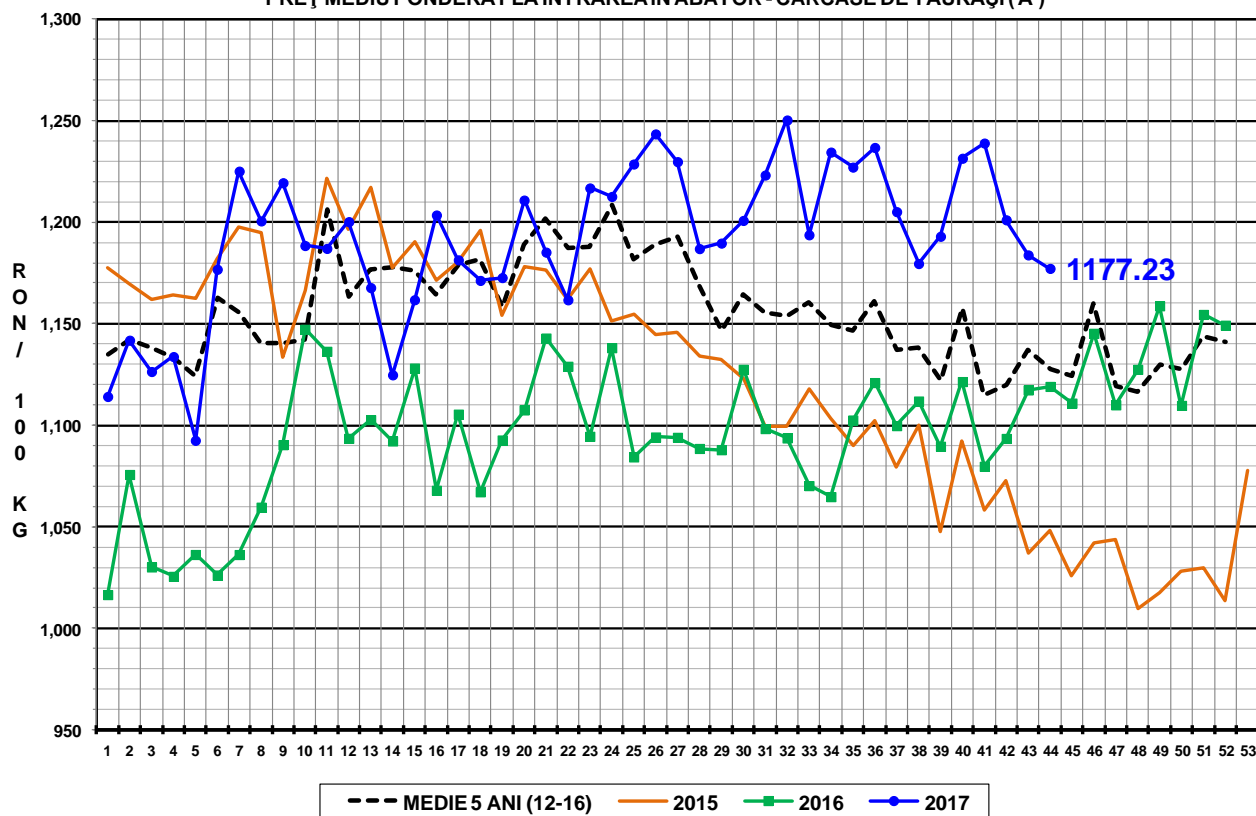

PREȚ MEDIU PONDERAT LA INTRAREA ÎN ABATOR - CARCASE DE VACI (D)

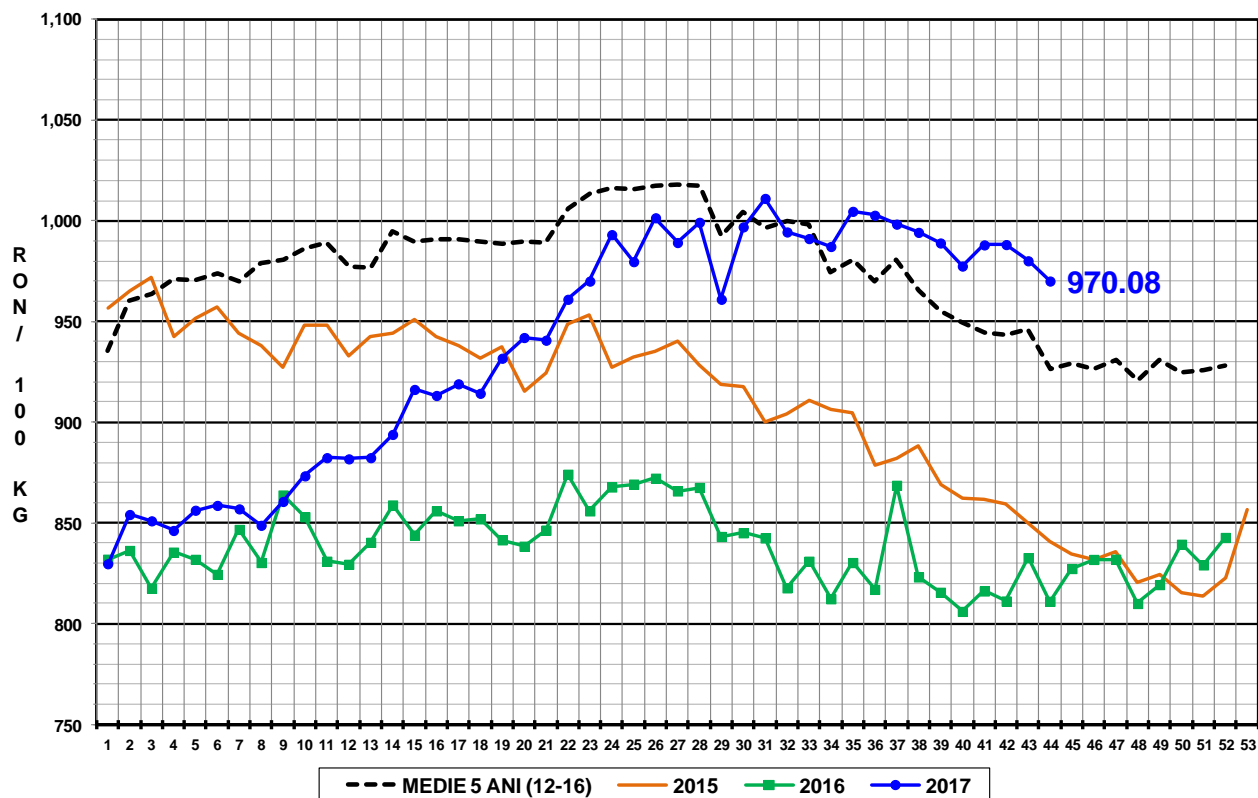

PREȚ MEDIU PONDERAT LA INTRAREA ÎN ABATOR - CARCASE DE VIȚELE (E)

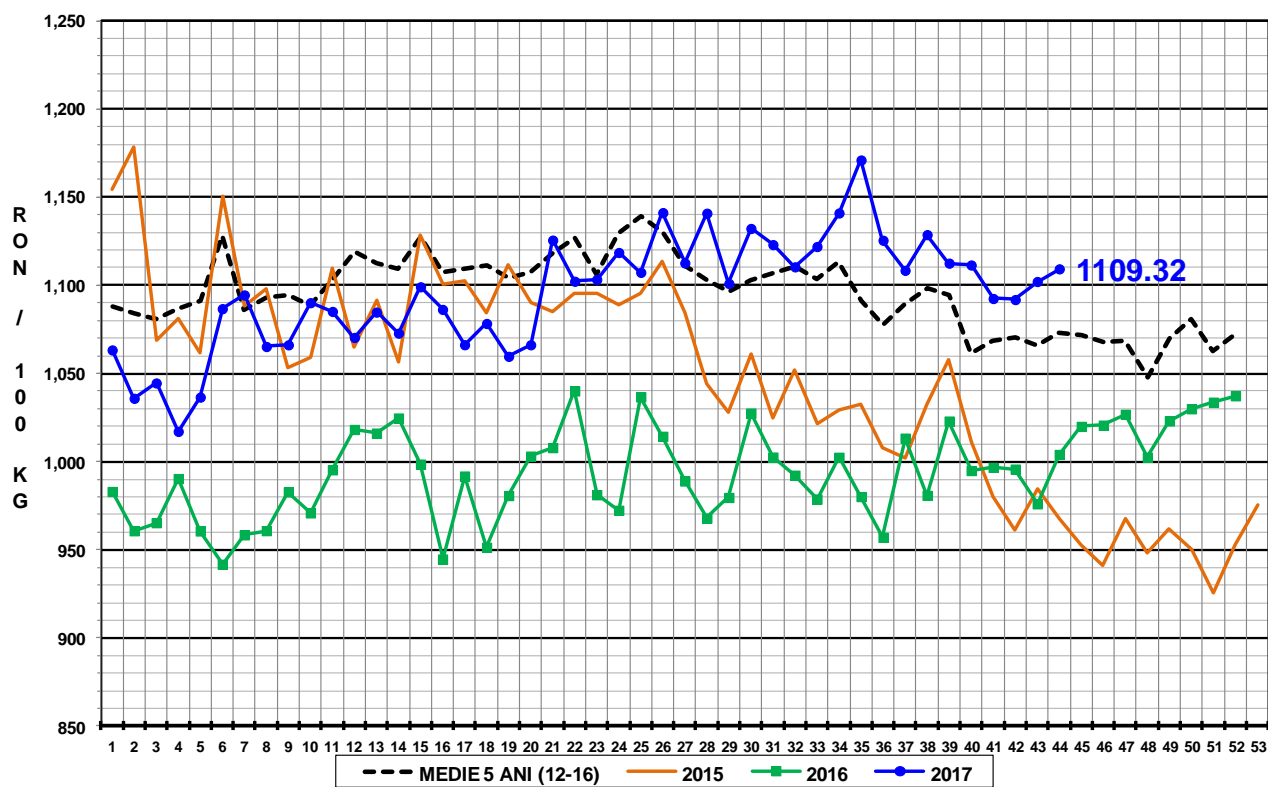



Raport național prețuri de piață carcase de bovine cu vârsta de 8 luni sau mai mult, la intrarea în abator conform grilei UE

Săptămâna: 44

din: 30/10/17

până în 05/11/17

"A"- CARCASE DE MASCULI NECASTRAȚI CU VÂRSTA CUPRINSĂ ÎNȚRE 12 LUNI ȘI MAI PUȚIN DE 24 DE LUNI (TĂURAȘI)								
CONFORMAȚIE	PREȚ MEDIU (RON / 100 kg)					NUMĂR CARCASE	TOTAL	
	GRĂSIME						GREUTATE MEDIE	PREȚ MEDIU (RON / 100 kg)
	1	2	3	4	5			
E	1438.0	1438.0	0.0	0.0	0.0	3	403.2	1438.0
U	0.0	0.0	1438.0	0.0	0.0	1	386.4	1438.0
R	1235.8	1263.8	1125.9	0.0	0.0	32	310.6	1230.0
O	1202.6	1175.0	1094.1	1160.0	0.0	218	240.3	1186.4
P	1169.5	1114.6	1137.0	0.0	0.0	162	188.2	1157.3
TOTAL	1193.1	1181.8	1131.3	1160.0	0.0	416	226.9	1185.9

"B"- CARCASE DE MASCULI NECASTRAȚI CU VÂRSTA DE 24 DE LUNI ȘI MAI MULT (TAURI)								
CONFORMAȚIE	PREȚ MEDIU (RON / 100 kg)					NUMĂR CARCASE	TOTAL	
	GRĂSIME						GREUTATE MEDIE	PREȚ MEDIU (RON / 100 kg)
	1	2	3	4	5			
E	0.0	0.0	0.0	0.0	0.0	0	0.0	0.0
U	0.0	1357.5	1345.7	0.0	0.0	4	416.8	1351.8
R	1236.7	1226.8	1173.2	0.0	0.0	56	393.3	1217.3
O	1163.0	1166.8	1054.2	0.0	0.0	86	283.9	1154.9
P	1014.7	1143.8	1052.9	0.0	0.0	58	194.1	1043.4
TOTAL	1129.9	1205.3	1151.8	0.0	0.0	204	291.0	1162.4

"C"- CARCASE DE MASCULI CASTRAȚI CU VÂRSTA DE 12 LUNI ȘI MAI MULT (BOI)								
CONFORMAȚIE	PREȚ MEDIU (RON / 100 kg)					NUMĂR CARCASE	TOTAL	
	GRĂSIME						GREUTATE MEDIE	PREȚ MEDIU (RON / 100 kg)
	1	2	3	4	5			
E	0.0	0.0	0.0	0.0	0.0	0	0.0	0.0
U	0.0	0.0	0.0	0.0	0.0	0	0.0	0.0
R	1208.0	1180.0	1261.8	1609.0	0.0	28	408.6	1223.8
O	1043.8	1115.9	1238.1	1609.0	0.0	23	364.8	1203.0
P	909.8	1036.5	1089.5	0.0	0.0	19	381.5	1024.6
TOTAL	976.0	1126.6	1219.3	1609.0	0.0	70	386.8	1164.1

"D"- CARCASE DE FEMELE CARE AU FĂȚAT (VACI)								
CONFORMAȚIE	PREȚ MEDIU (RON / 100 kg)					NUMĂR CARCASE	TOTAL	
	GRĂSIME						GREUTATE MEDIE	PREȚ MEDIU (RON / 100 kg)
	1	2	3	4	5			
E	0.0	0.0	0.0	0.0	0.0	0	0.0	0.0
U	1103.0	0.0	0.0	0.0	0.0	1	278.9	1103.0
R	1004.4	1049.7	952.7	991.1	1178.0	76	317.8	1015.2
O	986.9	980.9	1010.6	984.4	1044.4	932	257.2	990.9
P	887.1	941.3	960.2	918.0	0.0	1680	202.1	909.0
TOTAL	919.0	963.5	993.7	975.3	1072.4	2689	224.5	945.8

"E"- CARCASE ALE ALTOR BOVINE FEMELE CU VÂRSTA DE 12 LUNI ȘI MAI MULT (VIȚELE)								
CONFORMAȚIE	PREȚ MEDIU (RON / 100 kg)					NUMĂR CARCASE	TOTAL	
	GRĂSIME						GREUTATE MEDIE	PREȚ MEDIU (RON / 100 kg)
	1	2	3	4	5			
E	0.0	0.0	0.0	0.0	0.0	0	0.0	0.0
U	0.0	0.0	0.0	0.0	0.0	0	0.0	0.0
R	1173.5	1150.3	1151.2	1063.9	0.0	17	270.7	1143.6
O	1072.3	1118.3	1083.4	1047.5	1255.0	212	232.7	1094.2
P	1001.5	1012.7	993.1	1003.0	0.0	237	178.4	1004.6
TOTAL	1034.8	1081.5	1065.2	1037.6	1255.0	466	206.5	1057.2

"Z"- CARCASE DE BOVINE CU VÂRSTA CUPRINSĂ ÎNȚRE 8 LUNI ȘI MAI PUȚIN DE 12 LUNI (TINERET BOVIN)								
CONFORMAȚIE	PREȚ MEDIU (RON / 100 kg)					NUMĂR CARCASE	TOTAL	
	GRĂSIME						GREUTATE MEDIE	PREȚ MEDIU (RON / 100 kg)
	1	2	3	4	5			
E	0.0	0.0	0.0	0.0	0.0	0	0.0	0.0
U	0.0	0.0	0.0	0.0	0.0	0	0.0	0.0
R	1330.0	1083.3	1323.0	0.0	0.0	6	265.8	1151.0
O	1149.2	1092.7	1389.4	0.0	0.0	45	189.4	1141.7
P	1099.0	1127.6	1123.0	0.0	0.0	94	153.9	1101.5
TOTAL	1114.8	1095.8	1264.9	0.0	0.0	145	169.6	1118.6

TOATE CATEGORIILE								
CONFORMAȚIE	PREȚ MEDIU (RON / 100 kg)					NUMĂR CARCASE	TOTAL	
	GRĂSIME						GREUTATE MEDIE	PREȚ MEDIU (RON / 100 kg)
	1	2	3	4	5			
E	1438.0	1438.0	0.0	0.0	0.0	3	403.2	1438.0
U	1103.0	1357.5	1375.7	0.0	0.0	6	388.7	1336.3
R	1159.4	1164.5	1133.0	1037.0	1178.0	215	343.0	1147.8
O	1059.0	1045.9	1039.0	1020.9	1082.0	1516	252.5	1049.4
P	934.6	964.8	978.7	947.4	0.0	2250	197.9	946.6
TOTAL	986.0	1027.6	1040.2	1011.5	1099.2	3990	226.9	1008.1



Raport național parțial prețuri de piață carcase de bovine cu vârsta de 8 luni sau mai mult, la intrarea în abator conform grilei UE (*)

Săptămâna: 44

din: 30/10/17

până în 05/11/17

"A"- CARCASE DE MASCULI NECASTRAȚI CU VÂRSTA CUPRINSĂ ÎNTRE 12 LUNI ȘI MAI PUȚIN DE 24 DE LUNI (TĂURĂȘI)								
CONFORMAȚIE	PREȚ MEDIU (RON / 100 kg)					NUMĂR CARCASE	TOTAL	
	GRĂSIMI						GREUTATE MEDIE	PREȚ MEDIU (RON / 100 kg)
	1	2	3	4	5			
E	0.0	0.0	0.0	0.0	0.0	0	0.0	0.0
U	0.0	0.0	0.0	0.0	0.0	0	0.0	0.0
R	1235.8	1263.8	1108.8	0.0	0.0	31	310.7	1230.9
O	1205.2	1181.3	1078.0	0.0	0.0	191	234.9	1190.6
P	1174.8	1109.2	0.0	0.0	0.0	141	184.0	1161.3
TOTAL	1195.4	1180.7	1089.2	0.0	0.0	363	221.6	1185.9

"B"- CARCASE DE MASCULI NECASTRAȚI CU VÂRSTA DE 24 DE LUNI ȘI MAI MULT (TAURI)								
CONFORMAȚIE	PREȚ MEDIU (RON / 100 kg)					NUMĂR CARCASE	TOTAL	
	GRĂSIMI						GREUTATE MEDIE	PREȚ MEDIU (RON / 100 kg)
	1	2	3	4	5			
E	0.0	0.0	0.0	0.0	0.0	0	0.0	0.0
U	0.0	1357.5	1358.0	0.0	0.0	3	445.8	1357.7
R	1236.7	1227.0	1168.5	0.0	0.0	54	393.7	1217.6
O	1162.4	1156.4	1005.3	0.0	0.0	73	275.6	1153.1
P	1004.4	1143.8	1052.9	0.0	0.0	52	189.8	1040.2
TOTAL	1132.5	1208.9	1145.4	0.0	0.0	182	288.9	1163.2

"C"- CARCASE DE MASCULI CASTRAȚI CU VÂRSTA DE 12 LUNI ȘI MAI MULT (BOI)								
CONFORMAȚIE	PREȚ MEDIU (RON / 100 kg)					NUMĂR CARCASE	TOTAL	
	GRĂSIMI						GREUTATE MEDIE	PREȚ MEDIU (RON / 100 kg)
	1	2	3	4	5			
E	0.0	0.0	0.0	0.0	0.0	0	0.0	0.0
U	0.0	0.0	0.0	0.0	0.0	0	0.0	0.0
R	1208.0	1180.0	1261.8	1609.0	0.0	28	408.6	1223.8
O	1043.8	1115.9	1238.1	1609.0	0.0	23	364.8	1203.0
P	909.8	1036.5	1089.5	0.0	0.0	19	381.5	1024.6
TOTAL	976.0	1126.6	1219.3	1609.0	0.0	70	386.8	1164.1

"D"- CARCASE DE FEMELE CARE AU FĂȚAT (VACI)								
CONFORMAȚIE	PREȚ MEDIU (RON / 100 kg)					NUMĂR CARCASE	TOTAL	
	GRĂSIMI						GREUTATE MEDIE	PREȚ MEDIU (RON / 100 kg)
	1	2	3	4	5			
E	0.0	0.0	0.0	0.0	0.0	0	0.0	0.0
U	1103.0	0.0	0.0	0.0	0.0	1	278.9	1103.0
R	1004.4	1049.7	949.4	991.1	1178.0	75	318.1	1015.4
O	986.3	975.0	1002.4	968.5	1134.0	828	253.0	985.9
P	884.6	937.6	959.7	0.0	0.0	1552	198.4	905.5
TOTAL	917.9	959.4	987.9	979.6	1153.6	2456	220.5	941.5

"E"- CARCASE ALE ALTOR BOVINE FEMELE CU VÂRSTA DE 12 LUNI ȘI MAI MULT (VITELE)								
CONFORMAȚIE	PREȚ MEDIU (RON / 100 kg)					NUMĂR CARCASE	TOTAL	
	GRĂSIMI						GREUTATE MEDIE	PREȚ MEDIU (RON / 100 kg)
	1	2	3	4	5			
E	0.0	0.0	0.0	0.0	0.0	0	0.0	0.0
U	0.0	0.0	0.0	0.0	0.0	0	0.0	0.0
R	1173.5	1150.3	1073.2	1063.9	0.0	16	271.3	1125.7
O	1074.8	1123.8	1099.1	1023.8	1255.0	178	231.2	1102.2
P	998.1	1013.6	976.8	0.0	0.0	185	173.1	1002.1
TOTAL	1034.6	1091.7	1072.7	1044.7	1255.0	379	204.5	1062.1

"Z"- CARCASE DE BOVINE CU VÂRSTA CUPRINSĂ ÎNTRE 8 LUNI ȘI MAI PUȚIN DE 12 LUNI (TINERET BOVIN)								
CONFORMAȚIE	PREȚ MEDIU (RON / 100 kg)					NUMĂR CARCASE	TOTAL	
	GRĂSIMI						GREUTATE MEDIE	PREȚ MEDIU (RON / 100 kg)
	1	2	3	4	5			
E	0.0	0.0	0.0	0.0	0.0	0	0.0	0.0
U	0.0	0.0	0.0	0.0	0.0	0	0.0	0.0
R	1330.0	1083.3	1323.0	0.0	0.0	6	265.8	1151.0
O	1135.3	1092.7	1389.4	0.0	0.0	43	187.6	1134.1
P	1082.9	1143.8	1130.4	0.0	0.0	63	154.3	1088.2
TOTAL	1103.7	1095.7	1282.6	0.0	0.0	112	173.1	1112.5

TOATE CATEGORIILE								
CONFORMAȚIE	PREȚ MEDIU (RON / 100 kg)					NUMĂR CARCASE	TOTAL	
	GRĂSIMI						GREUTATE MEDIE	PREȚ MEDIU (RON / 100 kg)
	1	2	3	4	5			
E	0.0	0.0	0.0	0.0	0.0	0	0.0	0.0
U	1103.0	1357.5	1358.0	0.0	0.0	4	404.1	1313.7
R	1159.4	1164.2	1126.2	1037.0	1178.0	210	343.5	1146.5
O	1057.4	1040.3	1036.1	1011.5	1182.0	1336	248.6	1047.2
P	928.0	959.6	979.2	0.0	0.0	2012	195.2	940.3
TOTAL	982.6	1023.5	1039.1	1024.1	1180.7	3562	224.2	1004.1

(*) Pentru calcularea prețurilor medii au fost luate în considerare doar bovinele cumparate de către abatoare