



Prețul de piață al bovinelor la intrarea în abator Săptămâna 43 (23 - 29 octombrie 2017)

SITUAȚIA CARCASELOR DE BOVINE CLASIFICATE ÎN FUNCȚIE DE PROVENIENȚA BOVINELOR SACRIFICATE ÎN SĂPTĂMÎNA 23 - 29 OCTOMBRIE 2017

PROVENIENȚĂ BOVINE SACRIFICATE	CARCASE CLASIFICATE:						PREȚ FEZABIL CATEGORIILE:						
	BOVINE CU VÂRSTA:				TOTAL		A, B, C, D, E, Z				V		
	DE 8 LUNI SAU MAI MULT (A, B, C, D, E, Z)		MAI MICĂ DE 8 LUNI (V)				TOATE CLASELE		CLASELE CONFORM REGULAMENTULUI (UE) NR. 148 /2014		TOATE CLASELE		
	NUMĂR	%	NUMĂR	%	NUMĂR	%	NUMĂR	%	NUMĂR	%	NUMĂR	%	
CUMPĂRATE	3,265	54.9	142	2.4	3,407	57.3	3,093	52.1	1,020	17.2	114	1.9	
FERME PROPRII ALE ABATOARELOR	377	6.3	15	0.3	392	6.6	375	6.3	140	2.4	13	0.2	
PRESTĂRI SERVICII	PRODUCĂTORI	1,468	24.7	144	2.4	1,612	27.1	1,449	24.4	499	8.4	135	2.3
	COMERCIANȚI	478	8.0	53	0.9	531	8.9	477	8.0	81	1.4	46	0.8
TOTAL	5,588	94.0	354	6.0	5,942	100.0	5,394	90.8	1,740	29.3	308	5.2	

3,468 Carcase incluse în rapoartele naționale de prețuri de piață pentru carcasele de bovine cu vârsta de 8 luni sau mai mult
58.4% din total carcase clasificate

1,160 Carcase incluse în raportul național de prețuri de piață pentru Comisia Europeană
19.6% din total carcase clasificate

127 Carcase incluse în rapoartele naționale de prețuri de piață pentru carcasele de bovine cu vârsta mai mică de 8 luni (viței)
2.1% din total carcase clasificate

Factor general de ajustare pentru cheltuielile de transport a prețurilor raportate: 0.09 RON/kg carcasă caldă-2%

N.B. Diferențele dintre valorile de la paginile 2 și 7 pe de o parte și cele de la paginile 3 și 4 pe de altă parte, se explică prin ponderile diferite aplicate pentru calcularea prețurilor medii ponderate: *ponderi "real time"* (paginile 2 și 7) și, respectiv, *ponderi calculate anual de Comisia Europeană, bazate pe "cifrele istorice"* comunicate de statele membre privind distribuția în clasele SEUROP (paginile 3 și 4).



Prețul bovinelor din toate clasele de conformație și acoperire cu grăsime la intrarea în abator
în săptămâna 23 - 29 octombrie 2017

Categoria	Număr	Greutate în viu (kg)	Preț în viu (RON / 100 kg)	Greutate carcasă caldă-2% (kg)	Preț carcasă (RON / 100 kg)	Modificare preț vs săptămâna anterioară	
						În viu	Carcasă
"A" - TĂURAȘI	500	452.7	598.7	229.5	1180.7	0.99%	0.84%
"B" - TAURI	146	493.7	562.3	247.6	1121.1	-3.36%	-2.83%
"C" - BOI	29	716.7	571.1	352.4	1161.6	-5.82%	-2.75%
"D" - VACI	2,197	468.5	447.9	221.2	948.7	-0.57%	-0.61%
"E" - VIȚELE	453	405.4	518.9	200.0	1051.6	0.12%	0.51%
"Z" - TINERET BOVIN	143	334.8	567.0	168.4	1127.1	2.15%	0.85%
A + B + C + D + E + Z	3,468	455.6	488.2	219.7	1012.6	0.28%	0.18%
"V" - VIȚEI	127	246.6	542.0	122.2	1093.3	-0.48%	0.47%



**Raport prețuri de piață din România versus prețuri de piață comunitare
conform Art.14.1 Regulamentul (CE) 1249/2008 modificat de Art.1.1 Regulamentul (UE) 148/2014**

Săptămâna: 43

din: 23/10/17

până în: 29/10/17

CATEGORIA	CLASA	PREȚ MEDIU			PREȚ RO /PREȚ COMUNITAR (%)
		ROMANIA		UE	
		RON / 100 kg	€ / 100 kg	€ / 100 kg	
Z	U2	1168.00	253.94	444.78	-42.91
Z	U3	0.00	0.00	413.63	
Z	R2	1158.65	251.90	401.47	-37.26
Z	R3	1240.56	269.71	390.68	-30.96 *
Z	O2	1141.86	248.25	360.65	-31.17
Z	O3	1158.00	251.76	356.13	-29.31
Z		1150.70	250.17	383.51	-34.77
A	U2	1224.95	266.32	416.42	-36.05
A	U3	0.00	0.00	408.03	
A	R2	1217.32	264.66	384.80	-31.22
A	R3	1117.46	242.95	388.81	-37.51 *
A	O2	1194.72	259.74	344.85	-24.68
A	O3	1109.54	241.23	356.95	-32.42
A		1183.86	257.38	387.59	-33.59
B	R3	1147.95	249.58	336.89	-25.92
C	U2	0.00	0.00	402.85	
C	U3	0.00	0.00	408.35	
C	U4	0.00	0.00	411.01	
C	R3	1480.22	321.81	390.03	-17.49
C	R4	0.00	0.00	402.09	
C	O3	1609.00	349.81	362.62	-3.53
C	O4	0.00	0.00	376.71	
C		1534.16	333.54	386.85	-13.78
D	R3	1042.91	226.74	349.74	-35.17
D	R4	1058.55	230.14	321.23	-28.36
D	O2	1002.44	217.94	273.19	-20.22
D	O3	997.49	216.86	295.99	-26.73 *
D	O4	978.98	212.84	302.09	-29.54
D	P2	950.65	206.68	245.69	-15.88
D	P3	958.97	208.49	282.82	-26.28
D		980.13	213.09	290.68	-26.69
E	U2	0.00	0.00	435.08	
E	U3	0.00	0.00	421.54	
E	R2	1181.69	256.91	381.59	-32.67
E	R3	1200.70	261.04	387.70	-32.67 *
E	R4	1170.81	254.55	394.15	-35.42
E	O2	1086.46	236.21	309.99	-23.80
E	O3	1096.75	238.44	334.73	-28.77
E	O4	1059.34	230.31	369.48	-37.67
E		1102.15	239.62	386.06	-37.93
TOATE CATEGORIILE		1070.83	232.81	351.43	-33.75

* CATEGORII ȘI CLASE DE REFERINȚĂ ÎN UE28: Z3, AR3, CR3, DO3 ȘI ER3



**CARCASE DE CARCASE DE BOVINE CU VÂRSTA DE 8 LUNI SAU MAI MULT LA INTRAREA ÎN ABATOR
CONFORM ART.14.1 REGULAMENTUL (CE) 1249/2008 MODIFICAT DE ART.1.1 REGULAMENTUL (UE) 148/2014**

Cotații naționale (RON / 100 kg)	SĂPT 43 / 2017	VARIAȚIE		
		1 SĂPT	1 AN	Medie 5 ani (12 - 16)
Tăurași "A"	1,183.86	-1.44%	5.95%	4.12%
Vaci "D"	980.13	-0.81%	17.70%	3.58%
Vițele "E"	1,102.15	0.94%	12.92%	3.42%

Prețuri medii europene (€ / 100 kg)	SĂPT 43 / 2017			VARIAȚIE					
				1 SĂPT			1 AN		
	A	D	E	A	D	E	A	D	E
Uniunea Europeană	387.59	290.68	386.06	0.50%	-0.52%	-0.09%	7.03%	11.65%	3.99%
Franța	396.82	325.69	407.64	0.45%	0.01%	-0.03%	10.69%	7.82%	2.94%
Germania	398.70	300.71	358.85	0.51%	-0.23%	-0.12%	8.59%	19.55%	8.31%
Italia	427.61	262.72	442.75	0.30%	0.56%	-1.05%	8.50%	17.85%	2.00%
Marea Britanie	382.09	287.13	405.58	0.58%	-0.63%	-0.02%	5.20%	14.04%	3.15%
Olanda	369.51	277.81	261.42	4.74%	-0.57%	-6.10%	25.62%	19.52%	24.45%
Polonia	339.07	278.45	314.71	0.93%	0.19%	1.09%	10.20%	17.60%	10.16%
România	257.38	213.09	239.62	-1.65%	-1.03%	0.72%	3.66%	15.16%	10.48%
Ungaria	274.76	209.68	205.78	3.29%	1.77%	0.71%	5.50%	27.65%	15.49%



PREȚ MEDIU PONDERAT LA INTRAREA ÎN ABATOR - CARCASE DE TĂURAȘI (A)

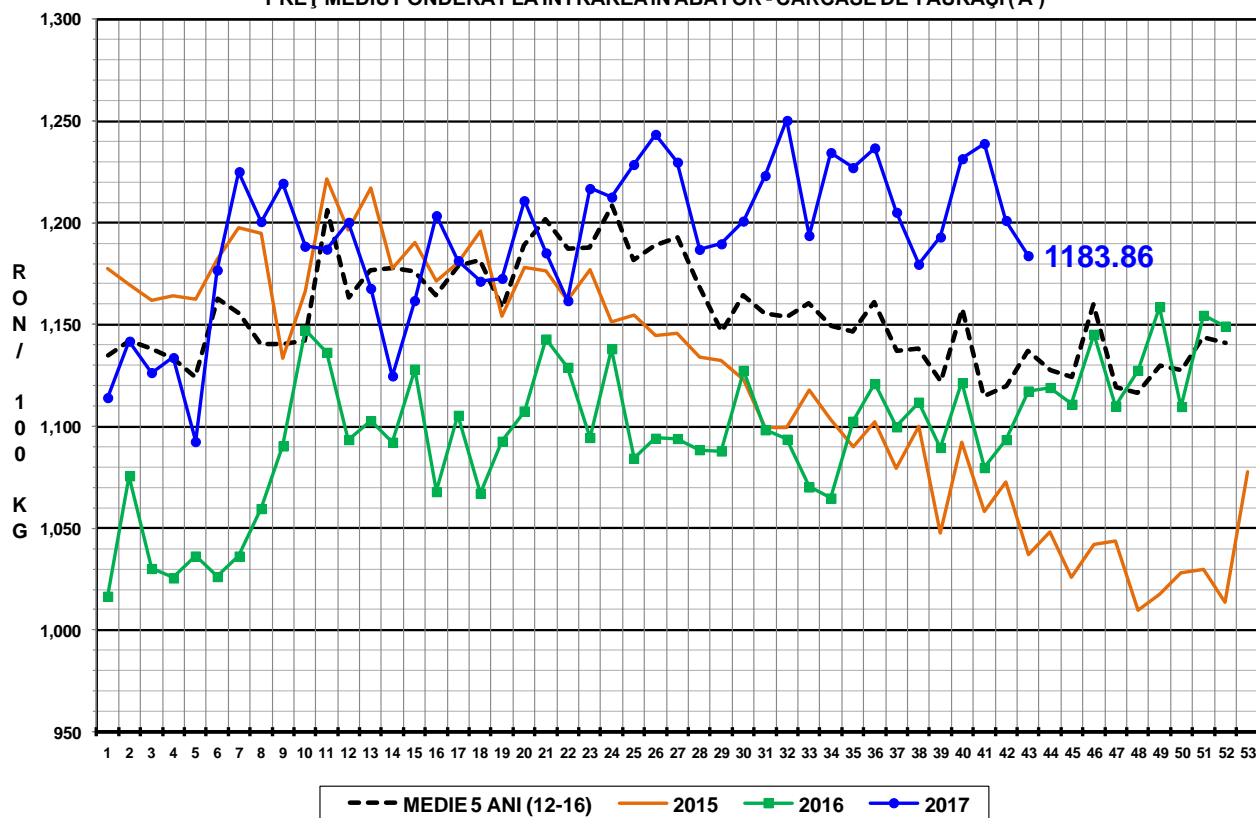

PREȚ MEDIU PONDERAT LA INTRAREA ÎN ABATOR - CARCASE DE VACI (D)

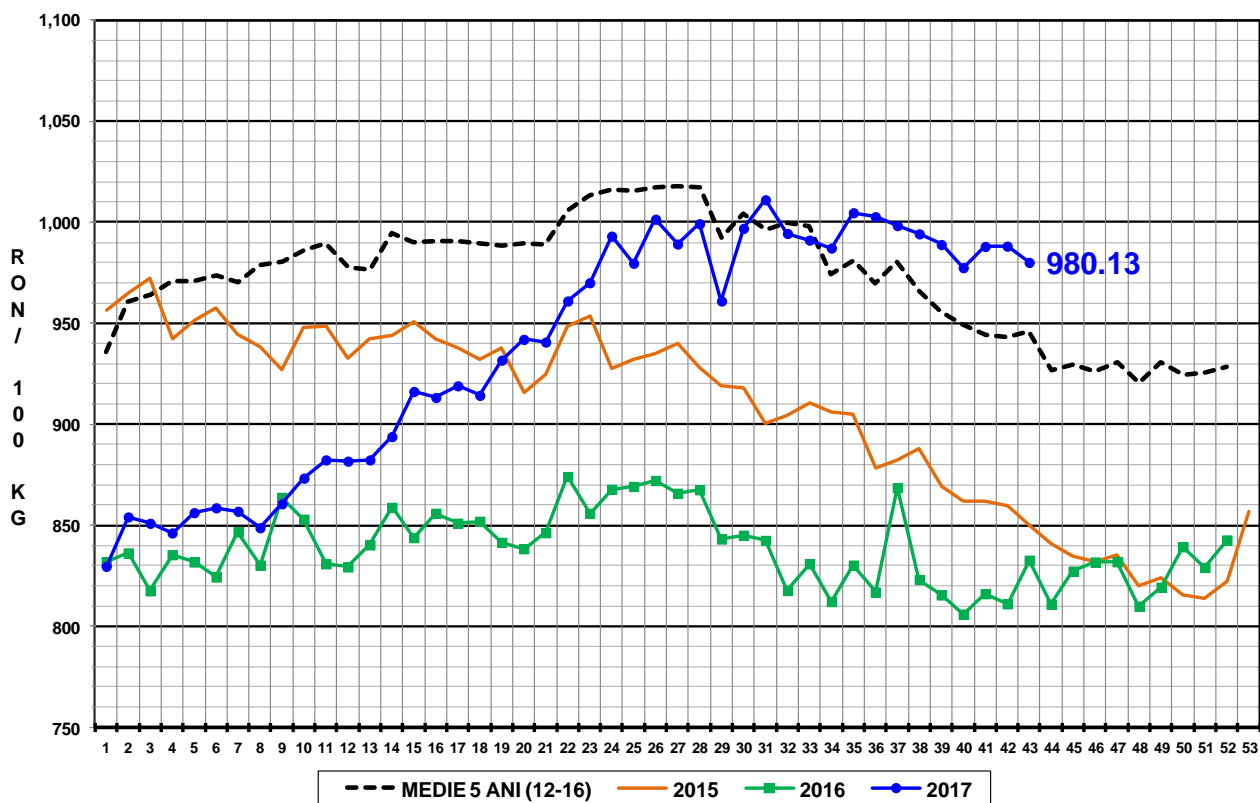

PREȚ MEDIU PONDERAT LA INTRAREA ÎN ABATOR - CARCASE DE VIȚELE (E)

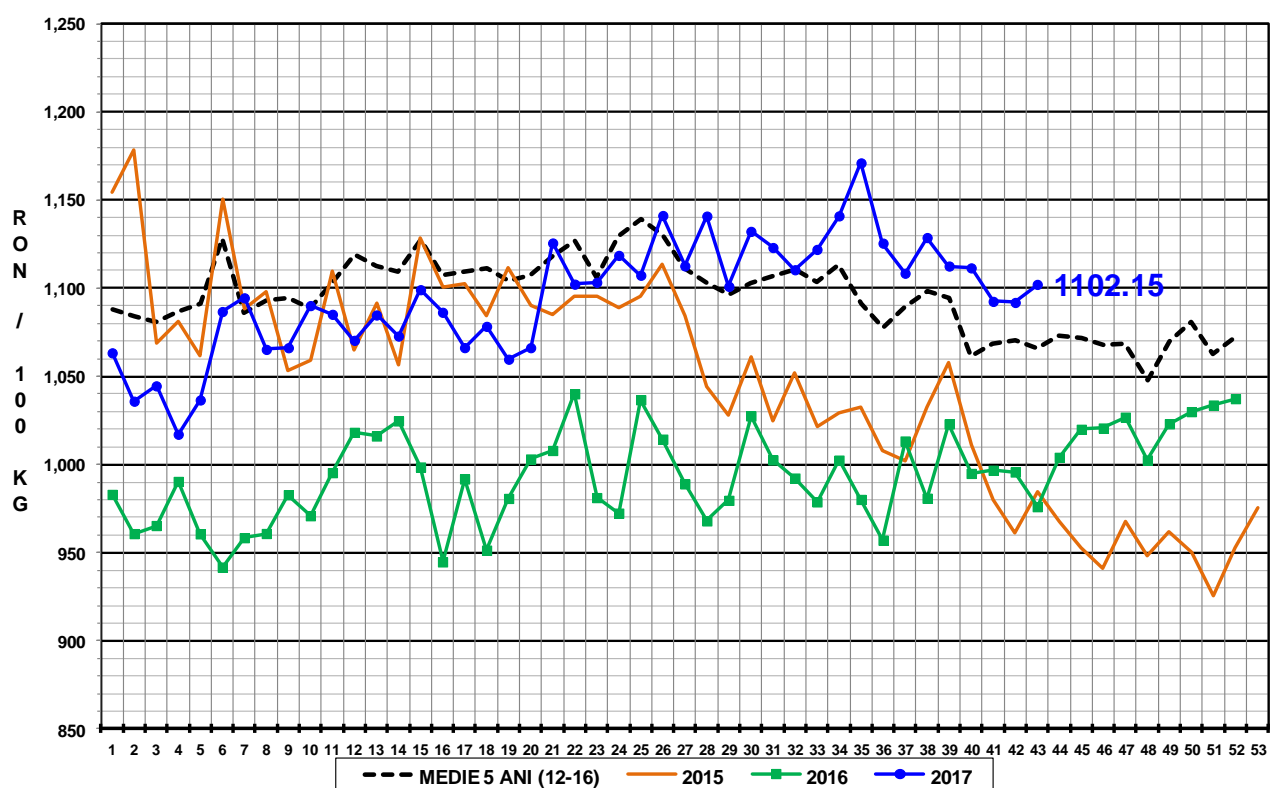



Raport național prețuri de piață carcase de bovine cu vârsta de 8 luni sau mai mult, la intrarea în abator conform grilei UE

Săptămâna: 43

din: 23/10/17

până în 29/10/17

"A"- CARCASE DE MASCULI NECASTRATI CU VÂRSTA CUPRINSĂ ÎNTRU 12 LUNI ȘI MAI PUȚIN DE 24 DE LUNI (TĂURAȘI)								
CONFORMAȚIE	PREȚ MEDIU (RON / 100 kg)					NUMĂR CARCASE	TOTAL	
	GRĂSIME						GREUTATE MEDIE	PREȚ MEDIU (RON / 100 kg)
	1	2	3	4	5			
E	0.0	0.0	0.0	0.0	0.0	0	0.0	0.0
U	1261.2	1225.0	0.0	0.0	0.0	6	344.6	1247.4
R	1192.2	1217.3	1117.5	0.0	0.0	39	320.6	1197.8
O	1179.1	1194.7	1109.5	0.0	0.0	248	247.2	1182.1
P	1165.4	1202.5	1099.0	0.0	0.0	207	187.9	1169.6
TOTAL	1175.3	1200.1	1110.4	0.0	0.0	500	229.5	1180.7

"B"- CARCASE DE MASCULI NECASTRATI CU VÂRSTA DE 24 DE LUNI ȘI MAI MULT (TAURI)								
CONFORMAȚIE	PREȚ MEDIU (RON / 100 kg)					NUMĂR CARCASE	TOTAL	
	GRĂSIME						GREUTATE MEDIE	PREȚ MEDIU (RON / 100 kg)
	1	2	3	4	5			
E	0.0	0.0	0.0	0.0	0.0	0	0.0	0.0
U	0.0	0.0	0.0	0.0	0.0	0	0.0	0.0
R	1204.4	1266.6	1148.0	1138.0	0.0	18	375.1	1202.3
O	1128.4	1196.6	1209.9	921.0	917.0	56	274.0	1148.2
P	1069.2	1003.5	0.0	0.0	0.0	72	195.2	1052.7
TOTAL	1107.0	1146.4	1172.1	1052.2	917.0	146	247.6	1121.1

"C"- CARCASE DE MASCULI CASTRAȚI CU VÂRSTA DE 12 LUNI ȘI MAI MULT (BOI)								
CONFORMAȚIE	PREȚ MEDIU (RON / 100 kg)					NUMĂR CARCASE	TOTAL	
	GRĂSIME						GREUTATE MEDIE	PREȚ MEDIU (RON / 100 kg)
	1	2	3	4	5			
E	0.0	0.0	0.0	0.0	0.0	0	0.0	0.0
U	0.0	0.0	0.0	0.0	0.0	0	0.0	0.0
R	0.0	1183.2	1480.2	0.0	0.0	11	340.1	1383.2
O	941.0	1032.2	1609.0	0.0	0.0	12	362.4	1033.6
P	1066.0	1039.8	966.0	0.0	0.0	6	354.6	1033.6
TOTAL	959.4	1070.3	1444.6	0.0	0.0	29	352.4	1161.6

"D"- CARCASE DE FEMELE CARE AU FĂȚAT (VACI)								
CONFORMAȚIE	PREȚ MEDIU (RON / 100 kg)					NUMĂR CARCASE	TOTAL	
	GRĂSIME						GREUTATE MEDIE	PREȚ MEDIU (RON / 100 kg)
	1	2	3	4	5			
E	0.0	0.0	0.0	0.0	0.0	0	0.0	0.0
U	1111.8	1039.7	1080.1	1109.0	0.0	7	390.1	1078.5
R	1050.8	1061.3	1042.9	1058.5	0.0	85	304.1	1053.8
O	980.1	1002.4	997.5	979.0	1000.0	675	248.4	991.4
P	891.8	950.6	959.0	931.0	0.0	1430	202.6	913.4
TOTAL	917.4	977.7	991.6	1001.0	1000.0	2197	221.2	948.7

"E"- CARCASE ALE ALTOR BOVINE FEMELE CU VÂRSTA DE 12 LUNI ȘI MAI MULT (VIȚELE)								
CONFORMAȚIE	PREȚ MEDIU (RON / 100 kg)					NUMĂR CARCASE	TOTAL	
	GRĂSIME						GREUTATE MEDIE	PREȚ MEDIU (RON / 100 kg)
	1	2	3	4	5			
E	0.0	0.0	0.0	0.0	0.0	0	0.0	0.0
U	1058.0	0.0	0.0	0.0	0.0	3	264.9	1058.0
R	1161.1	1181.7	1200.7	1170.8	0.0	24	269.8	1182.7
O	1099.7	1086.5	1096.8	1059.3	0.0	194	223.9	1092.3
P	969.9	1023.1	1004.1	1003.0	0.0	232	172.0	985.9
TOTAL	1023.9	1070.5	1100.2	1086.6	0.0	453	200.0	1051.6

"Z"- CARCASE DE BOVINE CU VÂRSTA CUPRINSĂ ÎNTRU 8 LUNI ȘI MAI PUȚIN DE 12 LUNI (TINERET BOVIN)								
CONFORMAȚIE	PREȚ MEDIU (RON / 100 kg)					NUMĂR CARCASE	TOTAL	
	GRĂSIME						GREUTATE MEDIE	PREȚ MEDIU (RON / 100 kg)
	1	2	3	4	5			
E	0.0	0.0	0.0	0.0	0.0	0	0.0	0.0
U	1101.8	1168.0	0.0	0.0	0.0	5	284.8	1118.1
R	1201.4	1158.6	1240.6	0.0	0.0	15	224.0	1203.3
O	1152.6	1141.9	1158.0	0.0	0.0	49	177.6	1149.2
P	1094.7	1026.2	1097.0	0.0	0.0	74	143.2	1086.1
TOTAL	1120.0	1119.6	1221.5	0.0	0.0	143	168.4	1127.1

TOATE CATEGORIILE								
CONFORMAȚIE	PREȚ MEDIU (RON / 100 kg)					NUMĂR CARCASE	TOTAL	
	GRĂSIME						GREUTATE MEDIE	PREȚ MEDIU (RON / 100 kg)
	1	2	3	4	5			
E	0.0	0.0	0.0	0.0	0.0	0	0.0	0.0
U	1148.1	1132.5	1080.1	1109.0	0.0	21	334.2	1134.0
R	1146.1	1147.0	1165.9	1082.2	0.0	192	305.6	1145.3
O	1063.2	1073.1	1030.6	990.0	954.3	1234	243.8	1058.0
P	948.2	974.4	966.4	944.1	0.0	2021	195.6	956.2
TOTAL	992.9	1036.7	1039.3	1016.2	954.3	3468	219.7	1012.6



Raport național parțial prețuri de piață carcase de bovine cu vârsta de 8 luni sau mai mult, la intrarea în abator conform grilei UE (*)

Săptămâna: 43

din: 23/10/17

până în 29/10/17

"A"- CARCASE DE MASCULI NECASTRAȚI CU VÂRSTA CUPRINSĂ ÎNȚRE 12 LUNI ȘI MAI PUȚIN DE 24 DE LUNI (TĂURAȘI)								
CONFORMAȚIE	PREȚ MEDIU (RON / 100 kg)					NUMĂR CARCASE	TOTAL	
	GRĂSIMI						GREUTATE MEDIE	PREȚ MEDIU (RON / 100 kg)
	1	2	3	4	5			
E	0.0	0.0	0.0	0.0	0.0	0	0.0	0.0
U	1261.2	1024.0	0.0	0.0	0.0	5	337.3	1204.4
R	1191.1	1218.3	1117.5	0.0	0.0	36	321.9	1197.4
O	1182.0	1193.1	1076.0	0.0	0.0	193	248.6	1182.8
P	1169.9	1219.2	1047.0	0.0	0.0	168	186.6	1175.6
TOTAL	1178.9	1198.9	1088.7	0.0	0.0	402	230.4	1182.6

"B"- CARCASE DE MASCULI NECASTRAȚI CU VÂRSTA DE 24 DE LUNI ȘI MAI MULT (TAURI)								
CONFORMAȚIE	PREȚ MEDIU (RON / 100 kg)					NUMĂR CARCASE	TOTAL	
	GRĂSIMI						GREUTATE MEDIE	PREȚ MEDIU (RON / 100 kg)
	1	2	3	4	5			
E	0.0	0.0	0.0	0.0	0.0	0	0.0	0.0
U	0.0	0.0	0.0	0.0	0.0	0	0.0	0.0
R	1204.4	1266.6	1148.0	1138.0	0.0	18	375.1	1202.3
O	1123.3	1196.4	1223.2	921.0	917.0	50	269.1	1141.1
P	1069.5	1003.5	0.0	0.0	0.0	71	194.6	1052.6
TOTAL	1105.1	1142.9	1165.4	1052.2	917.0	139	244.7	1117.3

"C"- CARCASE DE MASCULI CASTRAȚI CU VÂRSTA DE 12 LUNI ȘI MAI MULT (BOI)								
CONFORMAȚIE	PREȚ MEDIU (RON / 100 kg)					NUMĂR CARCASE	TOTAL	
	GRĂSIMI						GREUTATE MEDIE	PREȚ MEDIU (RON / 100 kg)
	1	2	3	4	5			
E	0.0	0.0	0.0	0.0	0.0	0	0.0	0.0
U	0.0	0.0	0.0	0.0	0.0	0	0.0	0.0
R	0.0	1183.2	1480.2	0.0	0.0	11	340.1	1383.2
O	941.0	1032.2	1609.0	0.0	0.0	12	362.4	1033.6
P	1066.0	1039.8	966.0	0.0	0.0	6	354.6	1033.6
TOTAL	959.4	1070.3	1444.6	0.0	0.0	29	352.4	1161.6

"D"- CARCASE DE FEMELE CARE AU FĂȚAT (VACI)								
CONFORMAȚIE	PREȚ MEDIU (RON / 100 kg)					NUMĂR CARCASE	TOTAL	
	GRĂSIMI						GREUTATE MEDIE	PREȚ MEDIU (RON / 100 kg)
	1	2	3	4	5			
E	0.0	0.0	0.0	0.0	0.0	0	0.0	0.0
U	1111.8	1039.7	1080.1	1109.0	0.0	7	390.1	1078.5
R	1050.8	1061.3	1042.9	1058.5	0.0	85	304.1	1053.8
O	979.9	1002.6	997.0	956.2	0.0	622	244.3	990.5
P	890.3	952.9	961.4	946.3	0.0	1349	200.3	912.8
TOTAL	917.2	979.6	993.1	1006.6	0.0	2063	218.5	948.1

"E"- CARCASE ALE ALTOR BOVINE FEMELE CU VÂRSTA DE 12 LUNI ȘI MAI MULT (VITELE)								
CONFORMAȚIE	PREȚ MEDIU (RON / 100 kg)					NUMĂR CARCASE	TOTAL	
	GRĂSIMI						GREUTATE MEDIE	PREȚ MEDIU (RON / 100 kg)
	1	2	3	4	5			
E	0.0	0.0	0.0	0.0	0.0	0	0.0	0.0
U	1058.0	0.0	0.0	0.0	0.0	3	264.9	1058.0
R	1136.9	1181.7	1206.3	1170.8	0.0	21	265.8	1179.0
O	1099.1	1087.6	1140.7	1105.0	0.0	161	219.8	1099.1
P	963.4	1023.0	1007.1	0.0	0.0	177	173.0	979.2
TOTAL	1022.5	1076.1	1145.6	1158.0	0.0	362	200.0	1054.1

"Z"- CARCASE DE BOVINE CU VÂRSTA CUPRINSĂ ÎNȚRE 8 LUNI ȘI MAI PUȚIN DE 12 LUNI (TINERET BOVIN)								
CONFORMAȚIE	PREȚ MEDIU (RON / 100 kg)					NUMĂR CARCASE	TOTAL	
	GRĂSIMI						GREUTATE MEDIE	PREȚ MEDIU (RON / 100 kg)
	1	2	3	4	5			
E	0.0	0.0	0.0	0.0	0.0	0	0.0	0.0
U	995.0	0.0	0.0	0.0	0.0	2	205.3	995.0
R	1201.4	1156.3	1279.5	0.0	0.0	12	219.4	1213.1
O	1163.8	1147.6	1158.0	0.0	0.0	39	183.3	1158.3
P	1083.6	978.6	0.0	0.0	0.0	45	146.2	1070.9
TOTAL	1120.4	1116.7	1261.6	0.0	0.0	98	171.2	1128.6

TOATE CATEGORIILE								
CONFORMAȚIE	PREȚ MEDIU (RON / 100 kg)					NUMĂR CARCASE	TOTAL	
	GRĂSIMI						GREUTATE MEDIE	PREȚ MEDIU (RON / 100 kg)
	1	2	3	4	5			
E	0.0	0.0	0.0	0.0	0.0	0	0.0	0.0
U	1143.9	1034.9	1080.1	1109.0	0.0	17	330.8	1107.2
R	1141.9	1145.8	1164.9	1082.2	0.0	183	306.8	1143.2
O	1054.9	1068.7	1026.2	959.7	917.0	1077	241.7	1053.9
P	940.9	973.7	963.6	946.3	0.0	1816	195.3	950.9
TOTAL	985.7	1034.5	1040.4	1023.2	917.0	3093	218.8	1007.7

(*) Pentru calcularea prețurilor medii au fost luate în considerare doar bovinele cumparate de către abatoare