



Prețul de piață al bovinelor la intrarea în abator Săptămâna 42 (16 - 22 octombrie 2017)

SITUAȚIA CARCASELOR DE BOVINE CLASIFICATE ÎN FUNCȚIE DE PROVENIENȚA BOVINELOR SACRIFICATE ÎN SĂPTĂMÂNA 16 - 22 OCTOMBRIE 2017

PROVENIENȚĂ BOVINE SACRIFICATE	CARCASE CLASIFICATE:						PREȚ FEZABIL CATEGORIILE:						
	BOVINE CU VÂRSTA:				TOTAL		A, B, C, D, E, Z				V		
	DE 8 LUNI SAU MAI MULT (A, B, C, D, E, Z)		MAI MICĂ DE 8 LUNI (V)				TOATE CLASELE		CLASELE CONFORM REGULAMENTULUI (UE) NR. 148 /2014				TOATE CLASELE
	NUMĂR	%	NUMĂR	%	NUMĂR	%	NUMĂR	%	NUMĂR	%	NUMĂR	%	
CUMPĂRATE	3,512	59.2	121	2.0	3,633	61.3	3,293	55.5	1,071	18.1	98	1.7	
FERME PROPRII ALE ABATOARELOR	376	6.3	18	0.3	394	6.6	369	6.2	132	2.2	16	0.3	
PRESTĂRI SERVICII	PRODUCĂTORI	1,303	22.0	170	2.9	1,473	24.8	1,278	21.6	351	5.9	160	2.7
	COMERCIANȚI	378	6.4	52	0.9	430	7.3	361	6.1	62	1.0	38	0.6
TOTAL	5,569	93.9	361	6.1	5,930	100.0	5,301	89.4	1,616	27.3	312	5.3	

3,662 Carcase incluse în rapoartele naționale de prețuri de piață pentru carcasele de bovine cu vârsta de 8 luni sau mai mult
61.7% din total carcase clasificate

1,203 Carcase incluse în raportul național de prețuri de piață pentru Comisia Europeană
20.3% din total carcase clasificate

114 Carcase incluse în rapoartele naționale de prețuri de piață pentru carcasele de bovine cu vârsta mai mică de 8 luni (viței)
2.0% din total carcase clasificate

Factor general de ajustare pentru cheltuielile de transport a prețurilor raportate: 0.09 RON/kg carcasă caldă-2%

N.B. Diferențele dintre valorile de la paginile 2 și 7 pe de o parte și cele de la paginile 3 și 4 pe de altă parte, se explică prin ponderile diferite aplicate pentru calcularea prețurilor medii ponderate: *ponderi "real time"* (paginile 2 și 7) și, respectiv, *ponderi calculate anual de Comisia Europeană, bazate pe "cifrele istorice"* comunicate de statele membre privind distribuția în clasele SEUROP (paginile 3 și 4).



Prețul bovinelor din toate clasele de conformație și acoperire cu grăsime la intrarea în abator
în săptămâna 16 - 22 octombrie 2017

Categoria	Număr	Greutate în viu (kg)	Preț în viu (RON / 100 kg)	Greutate carcasă caldă-2% (kg)	Preț carcasă (RON / 100 kg)	Modificare preț vs săptămâna anterioară	
						În viu	Carcasă
"A" - TĂURAȘI	386	443.0	592.8	224.3	1170.9	-2.41%	-1.47%
"B" - TAURI	154	521.4	581.9	263.0	1153.8	-0.68%	-0.54%
"C" - BOI	43	722.3	606.4	366.7	1194.5	1.10%	0.62%
"D" - VACI	2,383	463.2	450.5	218.6	954.6	0.36%	0.32%
"E" - VIȚELE	541	411.8	518.3	204.0	1046.3	-1.46%	-0.37%
"Z" - TINERET BOVIN	155	344.1	555.1	170.9	1117.6	1.80%	5.19%
A + B + C + D + E + Z	3,662	453.9	486.9	218.6	1010.8	-0.51%	-0.09%
"V" - VIȚEI	114	223.0	544.6	111.6	1088.2	-0.48%	-1.08%



**Raport prețuri de piață din România versus prețuri de piață comunitare
conform Art.14.1 Regulamentul (CE) 1249/2008 modificat de Art.1.1 Regulamentul (UE) 148/2014**

Săptămâna: 42

din: 16/10/17

până în: 22/10/17

CATEGORIA	CLASA	PREȚ MEDIU			PREȚ RO /PREȚ COMUNITAR (%)
		ROMANIA		UE	
		RON / 100 kg	€ / 100 kg	€ / 100 kg	
Z	U2	0.00	0.00	453.73	
Z	U3	0.00	0.00	414.47	
Z	R2	1267.55	276.17	399.62	-30.89
Z	R3	0.00	0.00	389.83	*
Z	O2	1108.58	241.53	359.31	-32.78
Z	O3	1009.00	219.84	357.20	-38.45
Z		1108.00	241.41	383.89	-37.11
A	U2	1309.00	285.20	412.66	-30.89
A	U3	0.00	0.00	405.44	
A	R2	1263.50	275.28	384.89	-28.48
A	R3	1153.61	251.34	388.04	-35.23 *
A	O2	1195.55	260.48	342.92	-24.04
A	O3	1166.68	254.19	355.54	-28.51
A		1201.14	261.70	385.67	-32.14
B	R3	1196.00	260.58	334.06	-22.00
C	U2	0.00	0.00	400.57	
C	U3	0.00	0.00	406.71	
C	U4	0.00	0.00	410.02	
C	R3	1425.33	310.54	389.18	-20.21
C	R4	1558.03	339.45	402.92	-15.75
C	O3	1184.39	258.05	362.04	-28.72
C	O4	1609.00	350.56	376.48	-6.88
C		1354.20	295.05	386.36	-23.63
D	R3	1076.71	234.59	350.27	-33.03
D	R4	1071.64	233.48	322.46	-27.59
D	O2	993.87	216.54	274.64	-21.15
D	O3	1045.35	227.76	295.70	-22.98 *
D	O4	1024.64	223.24	302.37	-26.17
D	P2	948.20	206.59	245.28	-15.77
D	P3	969.42	211.21	282.54	-25.25
D		988.18	215.30	292.19	-26.32
E	U2	1440.00	313.74	433.31	-27.59
E	U3	0.00	0.00	425.57	
E	R2	1282.49	279.42	379.79	-26.43
E	R3	1288.90	280.82	386.78	-27.40 *
E	R4	0.00	0.00	393.83	
E	O2	1061.02	231.17	309.27	-25.25
E	O3	1056.37	230.16	335.36	-31.37
E	O4	1130.07	246.21	370.13	-33.48
E		1091.90	237.90	386.41	-38.43
TOATE CATEGORIILE		1065.25	232.09	351.37	-33.95

* CATEGORII ȘI CLASE DE REFERINȚĂ ÎN UE28: Z3, AR3, CR3, DO3 ȘI ER3



**CARCASE DE CARCASE DE BOVINE CU VÂRSTA DE 8 LUNI SAU MAI MULT LA INTRAREA ÎN ABATOR
CONFORM ART.14.1 REGULAMENTUL (CE) 1249/2008 MODIFICAT DE ART.1.1 REGULAMENTUL (UE) 148/2014**

Cotații naționale (RON / 100 kg)	SĂPT 42 / 2017	VARIAȚIE		
		1 SĂPT	1 AN	Medie 5 ani (12 - 16)
Tăurași "A"	1,201.14	-3.05%	9.84%	7.27%
Vaci "D"	988.18	0.02%	21.82%	4.78%
Vițele "E"	1,091.90	-0.06%	9.66%	1.98%

Prețuri medii europene (€ / 100 kg)	SĂPT 42 / 2017			VARIAȚIE					
				1 SĂPT			1 AN		
	A	D	E	A	D	E	A	D	E
Uniunea Europeană	385.67	292.19	386.41	0.08%	-0.19%	-0.04%	7.02%	12.24%	4.21%
Franța	395.06	325.66	407.75	0.63%	0.22%	-0.54%	10.72%	8.20%	3.47%
Germania	396.68	301.39	359.30	0.58%	-0.90%	-0.04%	8.48%	19.88%	8.73%
Italia	426.31	261.26	447.46	-0.78%	2.18%	0.93%	12.75%	17.93%	4.25%
Marea Britanie	379.87	288.95	405.68	-1.30%	-0.80%	-0.41%	4.95%	14.56%	3.67%
Olanda	352.80	279.40	278.42	2.52%	-2.23%	0.71%	10.60%	20.31%	30.62%
Polonia	335.96	277.94	311.33	1.31%	0.75%	1.61%	9.66%	18.45%	9.64%
România	261.70	215.30	237.90	-3.20%	-0.14%	-0.21%	7.82%	19.57%	7.63%
Ungaria	266.01	206.04	204.33	-3.63%	-0.80%	-3.63%	4.17%	16.58%	17.13%



PREȚ MEDIU PONDERAT LA INTRAREA ÎN ABATOR - CARCASE DE TĂURAȘI (A)

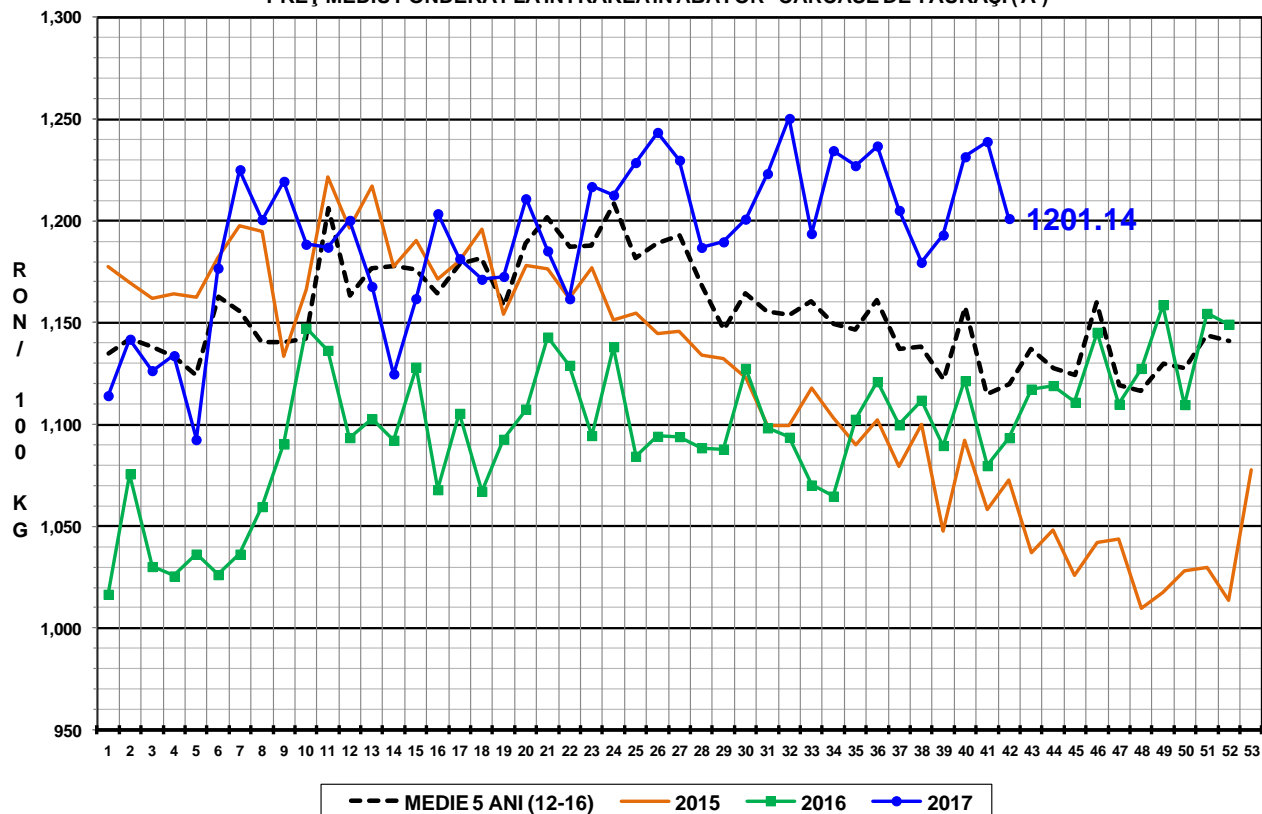

PREȚ MEDIU PONDERAT LA INTRAREA ÎN ABATOR - CARCASE DE VACI (D)

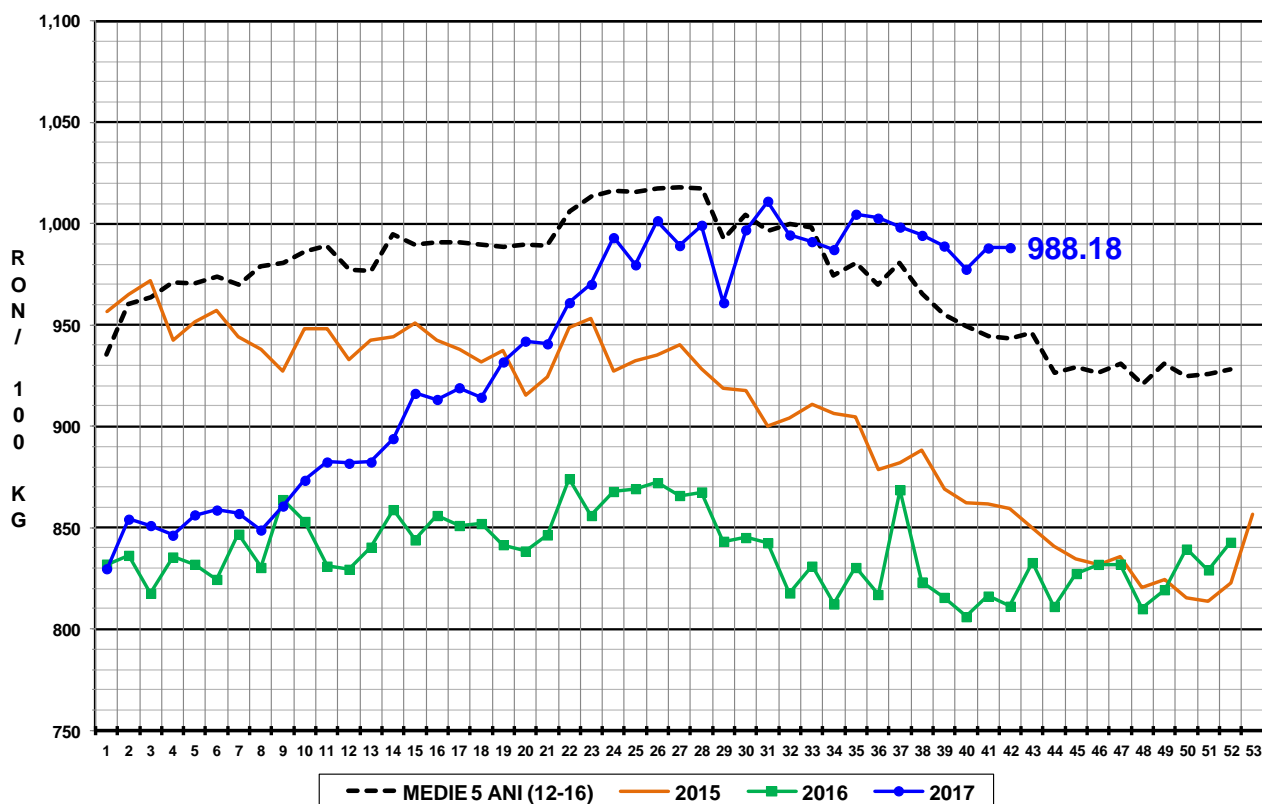

PREȚ MEDIU PONDERAT LA INTRAREA ÎN ABATOR - CARCASE DE VIȚELE (E)

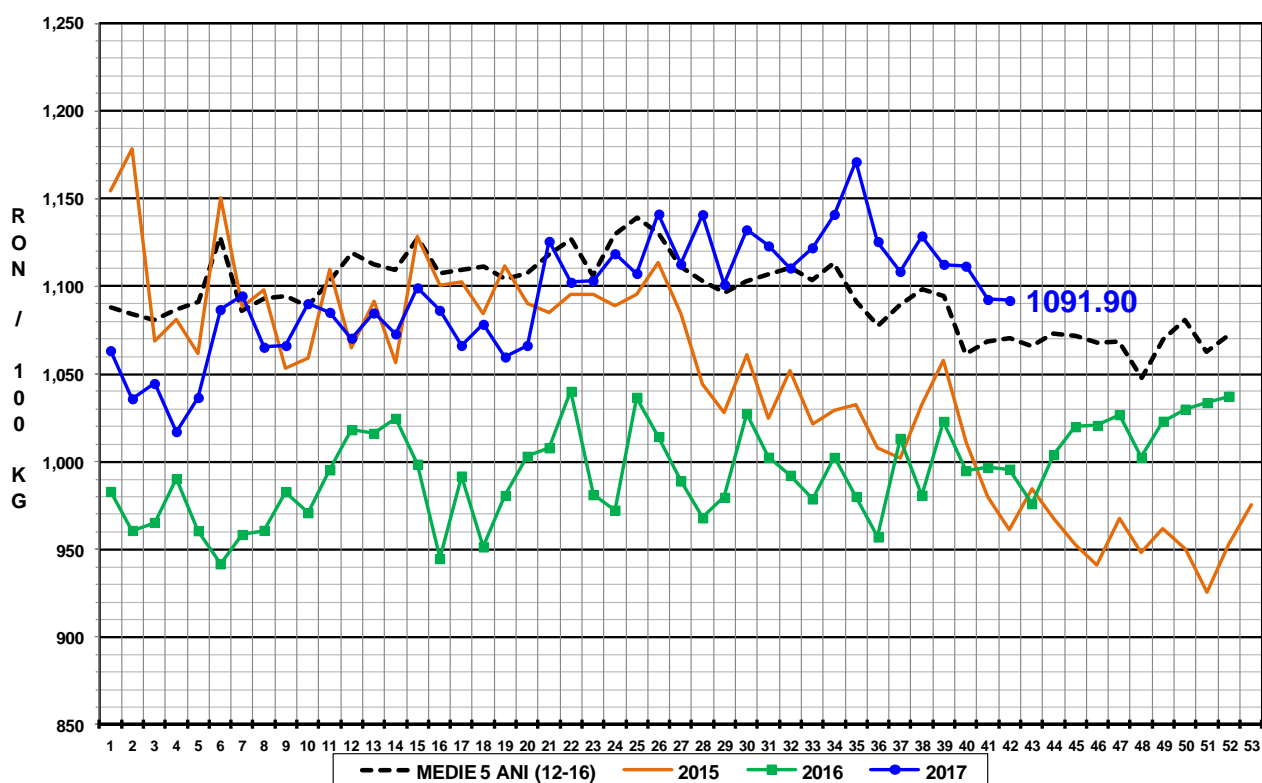



Raport național prețuri de piață carcase de bovine cu vârsta de 8 luni sau mai mult, la intrarea în abator conform grilei UE

Săptămâna: 42

din: 16/10/17

până în 22/10/17

"A"- CARCASE DE MASCULI NECASTRĂȚI CU VÂRSTA CUPRINSĂ ÎNȚRE 12 LUNI ȘI MAI PUȚIN DE 24 DE LUNI (TĂURAȘI)								
CONFORMAȚIE	PREȚ MEDIU (RON / 100 kg)					TOTAL		
	GRĂSIMI					NUMĂR CARCASE	GREUTATE MEDIE	PREȚ MEDIU (RON / 100 kg)
	1	2	3	4	5			
E	0.0	0.0	0.0	0.0	0.0	0	0.0	0.0
U	1438.0	1309.0	0.0	0.0	0.0	2	394.9	1366.0
R	1188.2	1263.5	1153.6	0.0	0.0	41	274.2	1210.7
O	1177.5	1195.5	1166.7	0.0	0.0	174	247.5	1182.1
P	1126.7	1182.4	1113.8	0.0	0.0	169	186.3	1136.6
TOTAL	1156.4	1205.8	1161.7	0.0	0.0	386	224.3	1170.9

"B"- CARCASE DE MASCULI NECASTRĂȚI CU VÂRSTA DE 24 DE LUNI ȘI MAI MULT (TAURI)								
CONFORMAȚIE	PREȚ MEDIU (RON / 100 kg)					TOTAL		
	GRĂSIMI					NUMĂR CARCASE	GREUTATE MEDIE	PREȚ MEDIU (RON / 100 kg)
	1	2	3	4	5			
E	0.0	0.0	0.0	0.0	0.0	0	0.0	0.0
U	1306.6	1358.0	0.0	0.0	0.0	3	424.2	1328.3
R	1170.5	1201.5	1196.0	1325.7	0.0	22	372.2	1201.3
O	1230.9	1168.5	1027.1	0.0	0.0	63	282.0	1191.5
P	1084.4	963.3	0.0	0.0	0.0	66	201.0	1057.1
TOTAL	1164.2	1140.1	1062.4	1325.7	0.0	154	263.0	1153.8

"C"- CARCASE DE MASCULI CASTRAȚI CU VÂRSTA DE 12 LUNI ȘI MAI MULT (BOI)								
CONFORMAȚIE	PREȚ MEDIU (RON / 100 kg)					TOTAL		
	GRĂSIMI					NUMĂR CARCASE	GREUTATE MEDIE	PREȚ MEDIU (RON / 100 kg)
	1	2	3	4	5			
E	0.0	0.0	0.0	0.0	0.0	0	0.0	0.0
U	0.0	0.0	0.0	0.0	0.0	0	0.0	0.0
R	1106.0	1169.0	1425.3	1558.0	0.0	16	354.7	1366.1
O	754.0	1039.0	1184.4	1609.0	0.0	14	406.7	1110.7
P	1026.2	1081.5	1160.9	0.0	0.0	13	338.4	1081.7
TOTAL	995.9	1084.5	1286.2	1567.0	0.0	43	366.7	1194.5

"D"- CARCASE DE FEMELE CARE AU FĂȚAT (VACI)								
CONFORMAȚIE	PREȚ MEDIU (RON / 100 kg)					TOTAL		
	GRĂSIMI					NUMĂR CARCASE	GREUTATE MEDIE	PREȚ MEDIU (RON / 100 kg)
	1	2	3	4	5			
E	0.0	0.0	0.0	0.0	0.0	0	0.0	0.0
U	0.0	1090.0	1162.9	1209.4	0.0	5	388.4	1167.5
R	1046.4	976.0	1076.7	1071.6	969.0	80	297.9	1033.3
O	972.0	993.9	1045.3	1024.6	1050.6	773	248.4	999.6
P	898.7	948.2	969.4	917.2	0.0	1525	198.8	918.5
TOTAL	923.0	967.9	1023.7	1034.5	1032.2	2383	218.6	954.5

"E"- CARCASE ALE ALTOR BOVINE FEMELE CU VÂRSTA DE 12 LUNI ȘI MAI MULT (VIȚELE)								
CONFORMAȚIE	PREȚ MEDIU (RON / 100 kg)					TOTAL		
	GRĂSIMI					NUMĂR CARCASE	GREUTATE MEDIE	PREȚ MEDIU (RON / 100 kg)
	1	2	3	4	5			
E	0.0	0.0	0.0	0.0	0.0	0	0.0	0.0
U	0.0	1440.0	0.0	0.0	0.0	2	343.0	1440.0
R	1097.8	1282.5	1288.9	0.0	0.0	21	287.2	1234.0
O	1055.0	1061.0	1056.4	1130.1	0.0	237	228.1	1059.2
P	987.9	1029.9	1017.4	997.0	0.0	281	176.5	1003.8
TOTAL	1020.0	1069.0	1075.5	1057.8	0.0	541	204.0	1046.3

"Z"- CARCASE DE BOVINE CU VÂRSTA CUPRINSĂ ÎNȚRE 8 LUNI ȘI MAI PUȚIN DE 12 LUNI (TINERET BOVIN)								
CONFORMAȚIE	PREȚ MEDIU (RON / 100 kg)					TOTAL		
	GRĂSIMI					NUMĂR CARCASE	GREUTATE MEDIE	PREȚ MEDIU (RON / 100 kg)
	1	2	3	4	5			
E	0.0	0.0	0.0	0.0	0.0	0	0.0	0.0
U	0.0	0.0	0.0	0.0	0.0	0	0.0	0.0
R	1117.6	1267.6	0.0	1152.0	0.0	7	249.2	1167.6
O	1114.6	1108.6	1009.0	0.0	0.0	56	201.2	1110.0
P	1114.4	1132.9	0.0	0.0	0.0	92	146.5	1117.5
TOTAL	1114.6	1128.9	1009.0	1152.0	0.0	155	170.9	1117.6

TOATE CATEGORIILE								
CONFORMAȚIE	PREȚ MEDIU (RON / 100 kg)					TOTAL		
	GRĂSIMI					NUMĂR CARCASE	GREUTATE MEDIE	PREȚ MEDIU (RON / 100 kg)
	1	2	3	4	5			
E	0.0	0.0	0.0	0.0	0.0	0	0.0	0.0
U	1348.9	1328.4	1162.9	1209.4	0.0	12	390.9	1284.4
R	1116.2	1140.2	1202.2	1217.5	969.0	187	303.3	1151.5
O	1045.1	1049.0	1061.6	1057.6	1050.6	1317	245.9	1050.1
P	946.4	978.3	982.7	954.3	0.0	2146	193.5	957.8
TOTAL	987.1	1026.2	1054.5	1098.5	1032.2	3662	218.6	1010.8



Raport național parțial prețuri de piață carcase de bovine cu vârsta de 8 luni sau mai mult, la intrarea în abator conform grilei UE (*)

Săptămâna: 42

din: 16/10/17

până în 22/10/17

"A"- CARCASE DE MASCULI NECASTRAȚI CU VÂRSTA CUPRINSĂ ÎNȚRE 12 LUNI ȘI MAI PUȚIN DE 24 DE LUNI (TĂURAȘI)								
CONFORMAȚIE	PREȚ MEDIU (RON / 100 kg)					NUMĂR CARCASE	TOTAL	
	GRĂSIMI						GREUTATE MEDIE	PREȚ MEDIU (RON / 100 kg)
	1	2	3	4	5			
E	0.0	0.0	0.0	0.0	0.0	0	0.0	0.0
U	1438.0	0.0	0.0	0.0	0.0	1	348.9	1438.0
R	1168.2	1263.5	1153.6	0.0	0.0	39	276.6	1202.1
O	1151.1	1173.8	1159.7	0.0	0.0	138	252.1	1159.6
P	1125.6	1187.9	1113.8	0.0	0.0	149	187.6	1137.1
TOTAL	1142.9	1195.0	1155.8	0.0	0.0	327	225.9	1158.6

"B"- CARCASE DE MASCULI NECASTRAȚI CU VÂRSTA DE 24 DE LUNI ȘI MAI MULT (TAURI)								
CONFORMAȚIE	PREȚ MEDIU (RON / 100 kg)					NUMĂR CARCASE	TOTAL	
	GRĂSIMI						GREUTATE MEDIE	PREȚ MEDIU (RON / 100 kg)
	1	2	3	4	5			
E	0.0	0.0	0.0	0.0	0.0	0	0.0	0.0
U	1306.6	1358.0	0.0	0.0	0.0	3	424.2	1328.3
R	1170.5	1201.5	1196.0	1077.0	0.0	21	376.1	1182.8
O	1236.9	1175.5	1006.7	0.0	0.0	57	280.5	1198.2
P	1084.5	954.7	0.0	0.0	0.0	64	201.1	1056.4
TOTAL	1165.7	1141.7	1052.2	1077.0	0.0	145	262.2	1151.4

"C"- CARCASE DE MASCULI CASTRAȚI CU VÂRSTA DE 12 LUNI ȘI MAI MULT (BOI)								
CONFORMAȚIE	PREȚ MEDIU (RON / 100 kg)					NUMĂR CARCASE	TOTAL	
	GRĂSIMI						GREUTATE MEDIE	PREȚ MEDIU (RON / 100 kg)
	1	2	3	4	5			
E	0.0	0.0	0.0	0.0	0.0	0	0.0	0.0
U	0.0	0.0	0.0	0.0	0.0	0	0.0	0.0
R	1106.0	1169.0	1425.3	1609.0	0.0	15	356.9	1363.5
O	754.0	1039.0	1184.4	1609.0	0.0	14	406.7	1110.7
P	1026.2	1081.5	1160.9	0.0	0.0	13	338.4	1081.7
TOTAL	995.9	1084.5	1286.2	1609.0	0.0	42	367.8	1190.1

"D"- CARCASE DE FEMELE CARE AU FĂȚAT (VACI)								
CONFORMAȚIE	PREȚ MEDIU (RON / 100 kg)					NUMĂR CARCASE	TOTAL	
	GRĂSIMI						GREUTATE MEDIE	PREȚ MEDIU (RON / 100 kg)
	1	2	3	4	5			
E	0.0	0.0	0.0	0.0	0.0	0	0.0	0.0
U	0.0	1090.0	1162.9	1209.4	0.0	5	388.4	1167.5
R	1046.4	976.0	1043.4	1071.6	969.0	79	297.6	1025.8
O	971.4	994.9	1050.4	1028.8	1108.0	734	245.8	1000.1
P	896.9	948.5	984.7	917.2	0.0	1395	196.2	917.8
TOTAL	922.8	968.9	1032.0	1040.1	1057.3	2213	216.7	955.1

"E"- CARCASE ALE ALTOR BOVINE FEMELE CU VÂRSTA DE 12 LUNI ȘI MAI MULT (VIȚELE)								
CONFORMAȚIE	PREȚ MEDIU (RON / 100 kg)					NUMĂR CARCASE	TOTAL	
	GRĂSIMI						GREUTATE MEDIE	PREȚ MEDIU (RON / 100 kg)
	1	2	3	4	5			
E	0.0	0.0	0.0	0.0	0.0	0	0.0	0.0
U	0.0	1440.0	0.0	0.0	0.0	2	343.0	1440.0
R	1097.8	1282.5	1441.2	0.0	0.0	18	285.8	1254.4
O	1052.1	1057.9	1033.7	1208.0	0.0	206	227.9	1053.5
P	981.1	1035.6	1109.6	0.0	0.0	219	167.7	1002.6
TOTAL	1017.8	1072.9	1098.3	1208.0	0.0	445	201.1	1047.2

"Z"- CARCASE DE BOVINE CU VÂRSTA CUPRINSĂ ÎNȚRE 8 LUNI ȘI MAI PUȚIN DE 12 LUNI (TINERET BOVIN)								
CONFORMAȚIE	PREȚ MEDIU (RON / 100 kg)					NUMĂR CARCASE	TOTAL	
	GRĂSIMI						GREUTATE MEDIE	PREȚ MEDIU (RON / 100 kg)
	1	2	3	4	5			
E	0.0	0.0	0.0	0.0	0.0	0	0.0	0.0
U	0.0	0.0	0.0	0.0	0.0	0	0.0	0.0
R	1117.6	1267.6	0.0	1152.0	0.0	7	249.2	1167.6
O	1114.3	1108.6	1009.0	0.0	0.0	54	199.3	1109.7
P	1078.1	1183.0	0.0	0.0	0.0	60	143.3	1096.6
TOTAL	1097.0	1141.7	1009.0	1152.0	0.0	121	174.4	1109.1

TOATE CATEGORIILE								
CONFORMAȚIE	PREȚ MEDIU (RON / 100 kg)					NUMĂR CARCASE	TOTAL	
	GRĂSIMI						GREUTATE MEDIE	PREȚ MEDIU (RON / 100 kg)
	1	2	3	4	5			
E	0.0	0.0	0.0	0.0	0.0	0	0.0	0.0
U	1348.9	1333.9	1162.9	1209.4	0.0	11	386.3	1281.9
R	1108.8	1140.2	1198.0	1178.0	969.0	179	304.1	1142.9
O	1037.0	1042.6	1061.5	1060.5	1108.0	1203	244.9	1044.4
P	940.3	978.6	997.9	917.2	0.0	1900	191.7	954.3
TOTAL	981.8	1024.4	1062.4	1098.2	1057.3	3293	217.9	1007.5

(*) Pentru calcularea prețurilor medii au fost luate în considerare doar bovinele cumparate de către abatoare