



# Prețul de piață al bovinelor la intrarea în abator Săptămâna 41 (9 - 15 octombrie 2017)

## SITUAȚIA CARCASELOR DE BOVINE CLASIFICATE ÎN FUNCȚIE DE PROVENIENȚA BOVINELOR SACRIFICATE ÎN SĂPTĂMÂNA 9 - 15 OCTOMBRIE 2017

PROVENIENȚĂ BOVINE  SACRIFICATE	CARCASE CLASIFICATE:						PREȚ FEZABIL CATEGORIILE:						
	BOVINE CU VÂRSTA:				TOTAL		A, B, C, D, E, Z				V		
	DE 8 LUNI SAU MAI MULT (A, B, C, D, E, Z)		MAI MICĂ DE 8 LUNI (V)				TOATE CLASELE		CLASELE CONFORM REGULAMENTULUI (UE) NR. 148 /2014		TOATE CLASELE		
	NUMĂR	%	NUMĂR	%	NUMĂR	%	NUMĂR	%	NUMĂR	%	NUMĂR	%	
CUMPĂRATE	3,111	52.4	85	1.4	3,196	53.8	2,974	50.1	1,050	17.7	64	1.1	
FERME PROPRII ALE ABATOARELOR	501	8.4	16	0.3	517	8.7	495	8.3	182	3.1	15	0.3	
PRESTĂRI SERVICII	PRODUCĂTORI	1,620	27.3	150	2.5	1,770	29.8	1,603	27.0	408	6.9	146	2.5
	COMERCIANȚI	417	7.0	42	0.7	459	7.7	407	6.8	76	1.3	41	0.7
<b>TOTAL</b>	<b>5,649</b>	<b>95.1</b>	<b>293</b>	<b>4.9</b>	<b>5,942</b>	<b>100.0</b>	<b>5,479</b>	<b>92.2</b>	<b>1,716</b>	<b>28.9</b>	<b>266</b>	<b>4.5</b>	

**3,469** Carcase incluse în rapoartele naționale de prețuri de piață pentru carcasele de bovine cu vârsta de 8 luni sau mai mult  
**58.4%** din total carcase clasificate

**1,232** Carcase incluse în raportul național de prețuri de piață pentru Comisia Europeană  
**20.8%** din total carcase clasificate

**79** Carcase incluse în rapoartele naționale de prețuri de piață pentru carcasele de bovine cu vârsta mai mică de 8 luni (viței)  
**1.4%** din total carcase clasificate

**Factor general de ajustare pentru cheltuielile de transport a prețurilor raportate: 0.09 RON/kg carcasă caldă-2%**

**N.B. Diferențele dintre valorile de la paginile 2 și 7 pe de o parte și cele de la paginile 3 și 4 pe de altă parte, se explică prin ponderile diferite aplicate pentru calcularea prețurilor medii ponderate.**



Prețul bovinelor din toate clasele de conformație și acoperire cu grăsime la intrarea în abator  
în săptămâna 9 - 15 octombrie 2017

Categoria	Număr	Greutate în viu (kg)	Preț în viu (RON / 100 kg)	Greutate carcasă caldă-2% (kg)	Preț carcasă (RON / 100 kg)	Modificare preț vs săptămâna anterioară	
						În viu	Carcasă
"A" - TĂURAȘI	399	448.6	607.5	229.3	1188.4	0.00%	-0.53%
"B" - TAURI	151	534.9	585.9	270.1	1160.0	3.92%	3.05%
"C" - BOI	28	746.9	599.8	377.3	1187.2	-0.34%	-0.81%
"D" - VACI	2,229	468.3	448.9	220.9	951.5	-0.20%	0.03%
"E" - VIȚELE	499	429.9	526.0	215.3	1050.1	0.27%	-1.98%
"Z" - TINERET BOVIN	163	338.4	545.3	173.7	1062.5	0.81%	-2.39%
A + B + C + D + E + Z	3,469	459.5	489.3	222.3	1011.7	0.75%	0.21%
"V" - VIȚEI	79	229.1	547.2	114.0	1100.0	-1.60%	-2.69%



**Raport prețuri de piață din România versus prețuri de piață comunitare  
conform Art.14.1 Regulamentul (CE) 1249/2008 modificat de Art.1.1 Regulamentul (UE) 148/2014**

Săptămâna: 41

din: 09/10/17

până în: 15/10/17

CATEGORIA	CLASA	PREȚ MEDIU			PREȚ RO /PREȚ COMUNITAR (%)
		ROMANIA		UE	
		RON / 100 kg	€ / 100 kg	€ / 100 kg	
Z	U2	0.00	0.00	451.93	
Z	U3	0.00	0.00	413.92	
Z	R2	0.00	0.00	393.54	
Z	R3	0.00	0.00	394.29	*
Z	O2	1049.52	229.02	359.52	-36.3
Z	O3	1128.63	246.28	357.76	-31.16
<b>Z</b>		<b>1063.54</b>	<b>232.08</b>	<b>384.06</b>	<b>-39.57</b>
A	U2	1345.00	293.50	414.36	-29.17
A	U3	0.00	0.00	404.66	
A	R2	1303.05	284.34	383.96	-25.95
A	R3	1259.42	274.82	387.37	-29.05
A	O2	1214.35	264.99	341.67	-22.44
A	O3	1278.74	279.04	354.70	-21.33
<b>A</b>		<b>1238.94</b>	<b>270.36</b>	<b>385.37</b>	<b>-29.84</b>
B	R3	1204.76	262.89	333.22	-21.11
C	U2	1209.00	263.82	403.31	-34.59
C	U3	0.00	0.00	409.63	
C	U4	0.00	0.00	410.93	
C	R3	1472.94	321.41	392.04	-18.02
C	R4	1373.20	299.65	406.44	-26.27
C	O3	1168.38	254.95	363.53	-29.87
C	O4	0.00	0.00	380.56	
<b>C</b>		<b>1346.45</b>	<b>293.81</b>	<b>389.05</b>	<b>-24.48</b>
D	R3	1137.33	248.18	351.41	-29.38
D	R4	1019.19	222.40	323.67	-31.29
D	O2	1009.00	220.18	275.90	-20.20
D	O3	1010.92	220.59	296.86	-25.69
D	O4	1033.05	225.42	303.62	-25.76
D	P2	944.61	206.13	244.90	-15.83
D	P3	994.88	217.09	281.50	-22.88
<b>D</b>		<b>988.01</b>	<b>215.60</b>	<b>292.74</b>	<b>-26.35</b>
E	U2	0.00	0.00	426.54	
E	U3	1148.00	250.51	425.39	-41.11
E	R2	1107.26	241.62	380.33	-36.47
E	R3	1180.43	257.58	387.84	-33.59
E	R4	0.00	0.00	395.25	
E	O2	1054.35	230.07	308.54	-25.43
E	O3	1143.67	249.56	336.29	-25.79
E	O4	1157.38	252.55	371.04	-31.93
<b>E</b>		<b>1092.51</b>	<b>238.40</b>	<b>386.57</b>	<b>-38.33</b>
<b>TOATE CATEGORIILE</b>		<b>1060.98</b>	<b>231.52</b>	<b>351.72</b>	<b>-34.17</b>

\* CATEGORII ȘI CLASE DE REFERINȚĂ ÎN UE28: Z3, AR3, CR3, DO3 ȘI ER3



**CARCASE DE CARCASE DE BOVINE CU VÂRSTA DE 8 LUNI SAU MAI MULT LA INTRAREA ÎN ABATOR  
CONFORM ART.14.1 REGULAMENTUL (CE) 1249/2008 MODIFICAT DE ART.1.1 REGULAMENTUL (UE) 148/2014**

Cotații naționale (RON / 100 kg)	SĂPT 41 / 2017	VARIAȚIE		
		1 SĂPT	1 AN	Medie 5 ani (12 - 16)
Tăurași "A"	1,238.94	0.61%	14.74%	11.12%
Vaci "D"	988.01	1.07%	21.05%	4.63%
Vițele "E"	1,092.51	-1.71%	9.61%	2.24%

Prețuri medii europene (€ / 100 kg)	SĂPT 41 / 2017			VARIAȚIE					
				1 SĂPT			1 AN		
	A	D	E	A	D	E	A	D	E
Uniunea Europeană	385.37	292.74	386.57	0.29%	-0.55%	-0.22%	7.25%	12.79%	4.32%
Franța	392.59	324.95	409.98	0.55%	-0.08%	0.34%	10.21%	9.09%	4.22%
Germania	394.38	304.14	359.45	0.33%	-1.33%	-0.44%	8.60%	20.81%	8.43%
Italia	429.66	255.68	443.32	-0.52%	-0.11%	-0.18%	13.63%	15.41%	3.29%
Marea Britanie	384.87	291.28	407.35	-0.79%	-1.95%	-1.34%	7.06%	14.93%	3.96%
Olanda	344.12	285.78	276.45	2.83%	-1.66%	-3.80%	9.68%	23.49%	28.29%
Polonia	331.61	275.86	306.41	0.84%	0.86%	0.42%	7.58%	17.01%	7.19%
România	270.35	215.60	238.40	0.63%	1.10%	-1.68%	12.69%	18.88%	7.65%
Ungaria	276.04	207.70	212.03	5.01%	1.95%	-0.50%	7.11%	19.22%	23.82%



PREȚ MEDIU PONDERAT LA INTRAREA ÎN ABATOR - CARCASE DE TĂURAȘI (A)

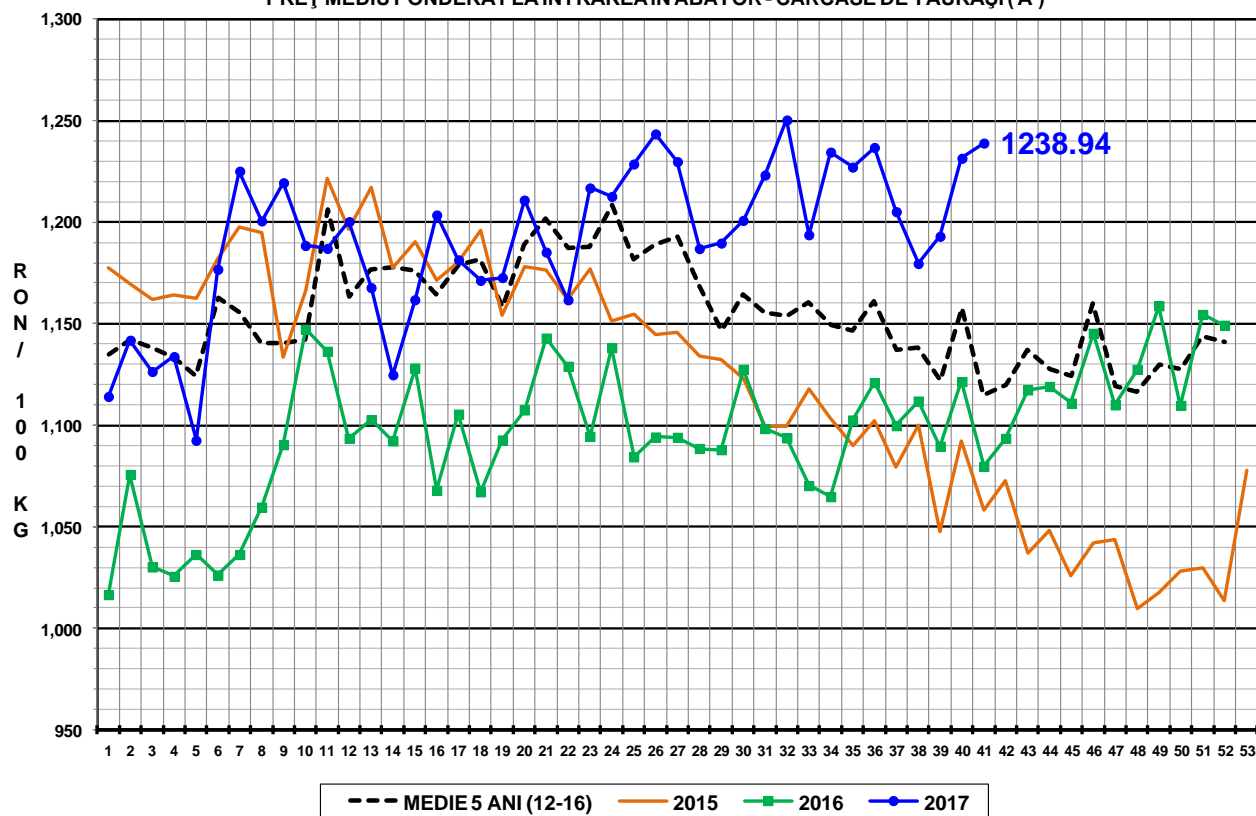

PREȚ MEDIU PONDERAT LA INTRAREA ÎN ABATOR - CARCASE DE VACI (D)

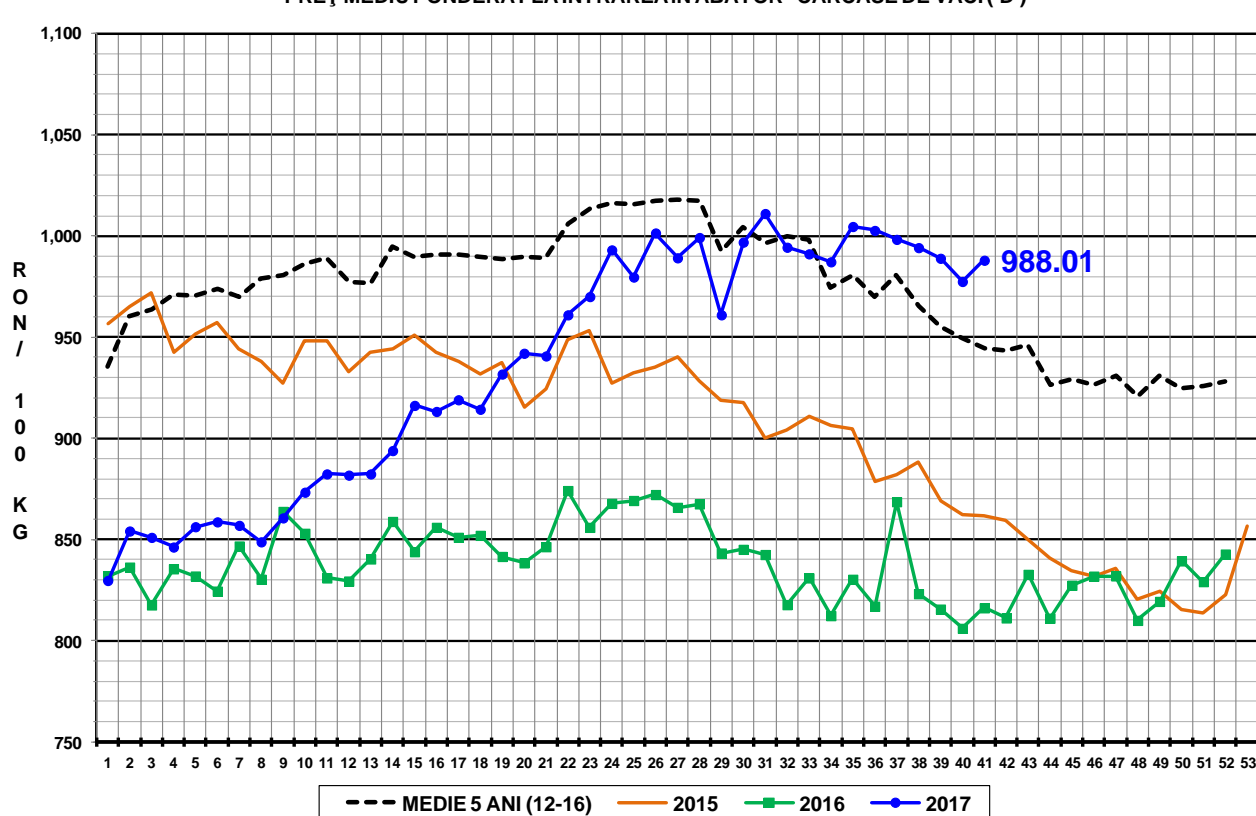

PREȚ MEDIU PONDERAT LA INTRAREA ÎN ABATOR - CARCASE DE VIȚELE (E)

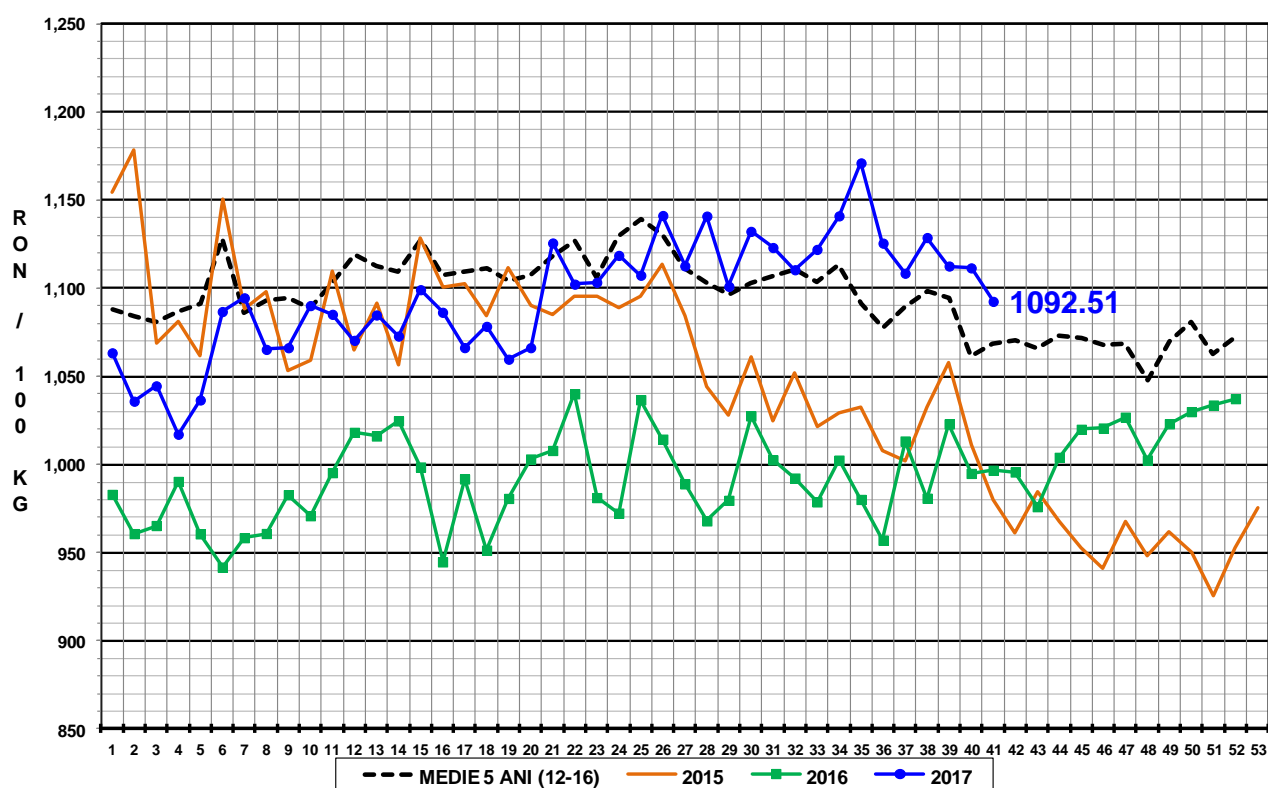



**Raport național prețuri de piață carcase de bovine cu vârsta de 8 luni sau mai mult, la intrarea în abator conform grilei UE**

Săptămâna: 41

din: 09/10/17

până în 15/10/17

<b>"A"- CARCASE DE MASCULI NECASTRAȚI CU VÂRSTA CUPRINSĂ ÎNTRE 12 LUNI ȘI MAI PUȚIN DE 24 DE LUNI (TĂURAȘI)</b>								
CONFORMAȚIE	PREȚ MEDIU (RON / 100 kg )					TOTAL		
	GRĂSIME					NUMĂR CARCASE	GREUTATE MEDIE	PREȚ MEDIU (RON / 100 kg )
	1	2	3	4	5			
E	0.0	0.0	0.0	0.0	0.0	0	0.0	0.0
U	1388.3	1345.0	0.0	0.0	0.0	3	356.3	1373.8
R	1246.2	1303.0	1259.4	1279.0	0.0	45	321.6	1278.2
O	1149.5	1214.4	1278.7	0.0	0.0	199	235.0	1184.9
P	1128.5	1208.7	1026.0	0.0	0.0	152	192.0	1142.8
<b>TOTAL</b>	<b>1149.7</b>	<b>1232.9</b>	<b>1252.3</b>	<b>1279.0</b>	<b>0.0</b>	<b>399</b>	<b>229.3</b>	<b>1188.4</b>

<b>"B"- CARCASE DE MASCULI NECASTRAȚI CU VÂRSTA DE 24 DE LUNI ȘI MAI MULT (TAURI)</b>								
CONFORMAȚIE	PREȚ MEDIU (RON / 100 kg )					TOTAL		
	GRĂSIME					NUMĂR CARCASE	GREUTATE MEDIE	PREȚ MEDIU (RON / 100 kg )
	1	2	3	4	5			
E	0.0	0.0	0.0	0.0	0.0	0	0.0	0.0
U	1123.4	0.0	0.0	1308.0	0.0	4	401.5	1187.8
R	1189.5	1180.8	1204.8	0.0	0.0	39	359.7	1188.2
O	1146.2	1226.4	1170.1	0.0	0.0	61	272.6	1173.4
P	1103.0	902.8	1171.0	0.0	0.0	47	181.4	1082.5
<b>TOTAL</b>	<b>1142.7</b>	<b>1178.6</b>	<b>1190.5</b>	<b>1308.0</b>	<b>0.0</b>	<b>151</b>	<b>270.1</b>	<b>1160.0</b>

<b>"C"- CARCASE DE MASCULI CASTRAȚI CU VÂRSTA DE 12 LUNI ȘI MAI MULT (BOI)</b>								
CONFORMAȚIE	PREȚ MEDIU (RON / 100 kg )					TOTAL		
	GRĂSIME					NUMĂR CARCASE	GREUTATE MEDIE	PREȚ MEDIU (RON / 100 kg )
	1	2	3	4	5			
E	0.0	0.0	0.0	0.0	0.0	0	0.0	0.0
U	0.0	1209.0	0.0	0.0	0.0	1	440.0	1209.0
R	1207.0	1205.4	1472.9	1373.2	0.0	11	381.4	1307.6
O	0.0	1180.8	1168.4	0.0	0.0	9	401.9	1173.6
P	808.0	1015.1	0.0	0.0	0.0	7	330.4	986.0
<b>TOTAL</b>	<b>1005.4</b>	<b>1135.4</b>	<b>1272.4</b>	<b>1373.2</b>	<b>0.0</b>	<b>28</b>	<b>377.3</b>	<b>1187.2</b>

<b>"D"- CARCASE DE FEMELE CARE AU FĂTAT (VACI)</b>								
CONFORMAȚIE	PREȚ MEDIU (RON / 100 kg )					TOTAL		
	GRĂSIME					NUMĂR CARCASE	GREUTATE MEDIE	PREȚ MEDIU (RON / 100 kg )
	1	2	3	4	5			
E	0.0	0.0	0.0	0.0	0.0	0	0.0	0.0
U	1159.0	1107.0	1109.3	1010.0	1052.0	8	355.4	1100.2
R	1048.8	1062.2	1137.3	1019.2	0.0	77	302.3	1069.3
O	989.6	1009.0	1010.9	1033.0	0.0	703	244.9	1002.2
P	884.3	944.6	994.9	917.0	0.0	1441	204.1	911.1
<b>TOTAL</b>	<b>918.1</b>	<b>975.7</b>	<b>1016.0</b>	<b>1020.9</b>	<b>1052.0</b>	<b>2229</b>	<b>220.9</b>	<b>951.5</b>

<b>"E"- CARCASE ALE ALTOR BOVINE FEMELE CU VÂRSTA DE 12 LUNI ȘI MAI MULT (VIȚELE)</b>								
CONFORMAȚIE	PREȚ MEDIU (RON / 100 kg )					TOTAL		
	GRĂSIME					NUMĂR CARCASE	GREUTATE MEDIE	PREȚ MEDIU (RON / 100 kg )
	1	2	3	4	5			
E	0.0	0.0	0.0	0.0	0.0	0	0.0	0.0
U	0.0	0.0	1148.0	0.0	0.0	1	248.8	1148.0
R	1078.8	1107.3	1180.4	0.0	0.0	34	262.3	1137.0
O	1041.4	1054.3	1143.7	1157.4	1098.0	268	237.0	1072.6
P	974.4	1004.8	983.2	997.0	0.0	196	177.4	986.1
<b>TOTAL</b>	<b>1007.6</b>	<b>1044.2</b>	<b>1136.2</b>	<b>1150.0</b>	<b>1098.0</b>	<b>499</b>	<b>215.3</b>	<b>1050.1</b>

<b>"Z"- CARCASE DE BOVINE CU VÂRSTA CUPRINSĂ ÎNTRE 8 LUNI ȘI MAI PUȚIN DE 12 LUNI (TINERET BOVIN)</b>								
CONFORMAȚIE	PREȚ MEDIU (RON / 100 kg )					TOTAL		
	GRĂSIME					NUMĂR CARCASE	GREUTATE MEDIE	PREȚ MEDIU (RON / 100 kg )
	1	2	3	4	5			
E	0.0	0.0	0.0	0.0	0.0	0	0.0	0.0
U	0.0	0.0	0.0	0.0	0.0	0	0.0	0.0
R	0.0	0.0	0.0	0.0	0.0	0	0.0	0.0
O	1136.7	1049.5	1128.6	1116.0	0.0	53	209.2	1093.3
P	1044.3	1029.3	0.0	0.0	0.0	110	156.5	1042.6
<b>TOTAL</b>	<b>1064.7</b>	<b>1044.2</b>	<b>1128.6</b>	<b>1116.0</b>	<b>0.0</b>	<b>163</b>	<b>173.7</b>	<b>1062.5</b>

<b>TOATE CATEGORIILE</b>								
CONFORMAȚIE	PREȚ MEDIU (RON / 100 kg )					TOTAL		
	GRĂSIME					NUMĂR CARCASE	GREUTATE MEDIE	PREȚ MEDIU (RON / 100 kg )
	1	2	3	4	5			
E	0.0	0.0	0.0	0.0	0.0	0	0.0	0.0
U	1213.5	1215.6	1115.9	1203.3	1052.0	17	365.1	1179.6
R	1133.1	1174.3	1204.9	1127.9	0.0	206	315.0	1166.3
O	1043.8	1069.6	1057.9	1089.1	1098.0	1293	242.7	1057.9
P	929.8	969.0	996.1	938.7	0.0	1953	197.7	945.4
<b>TOTAL</b>	<b>977.1</b>	<b>1038.8</b>	<b>1064.4</b>	<b>1097.9</b>	<b>1071.9</b>	<b>3469</b>	<b>222.3</b>	<b>1011.7</b>



**Raport național parțial prețuri de piață carcase de bovine cu vârsta de 8 luni sau mai mult, la intrarea în abator conform grilei UE (\*)**

Săptămâna: 41

din: 09/10/17

până în 15/10/17

<b>"A"- CARCASE DE MASCULI NECASTRAȚI CU VÂRSTA CUPRINSĂ ÎNTRE 12 LUNI ȘI MAI PUȚIN DE 24 DE LUNI (TĂURAȘI)</b>								
CONFORMAȚIE	PREȚ MEDIU (RON / 100 kg )					NUMĂR CARCASE	TOTAL	
	GRĂSIME						GREUTATE MEDIE	PREȚ MEDIU (RON / 100 kg )
	1	2	3	4	5			
E	0.0	0.0	0.0	0.0	0.0	0	0.0	0.0
U	1350.0	1345.0	0.0	0.0	0.0	2	376.3	1347.6
R	1246.2	1304.5	1264.1	0.0	0.0	38	308.9	1280.6
O	1142.4	1216.8	1330.0	0.0	0.0	161	232.2	1184.0
P	1130.1	1224.1	1026.0	0.0	0.0	108	191.6	1150.2
<b>TOTAL</b>	<b>1148.7</b>	<b>1239.1</b>	<b>1266.6</b>	<b>0.0</b>	<b>0.0</b>	<b>309</b>	<b>228.3</b>	<b>1191.9</b>

<b>"B"- CARCASE DE MASCULI NECASTRAȚI CU VÂRSTA DE 24 DE LUNI ȘI MAI MULT (TAURI)</b>								
CONFORMAȚIE	PREȚ MEDIU (RON / 100 kg )					NUMĂR CARCASE	TOTAL	
	GRĂSIME						GREUTATE MEDIE	PREȚ MEDIU (RON / 100 kg )
	1	2	3	4	5			
E	0.0	0.0	0.0	0.0	0.0	0	0.0	0.0
U	1123.4	0.0	0.0	1308.0	0.0	4	401.5	1187.8
R	1192.3	1179.6	1204.8	0.0	0.0	37	360.9	1189.0
O	1147.6	1241.8	1182.8	0.0	0.0	55	267.5	1179.5
P	1103.0	853.2	1171.0	0.0	0.0	46	180.7	1082.6
<b>TOTAL</b>	<b>1143.2</b>	<b>1183.5</b>	<b>1196.0</b>	<b>1308.0</b>	<b>0.0</b>	<b>142</b>	<b>267.5</b>	<b>1162.0</b>

<b>"C"- CARCASE DE MASCULI CASTRAȚI CU VÂRSTA DE 12 LUNI ȘI MAI MULT (BOI)</b>								
CONFORMAȚIE	PREȚ MEDIU (RON / 100 kg )					NUMĂR CARCASE	TOTAL	
	GRĂSIME						GREUTATE MEDIE	PREȚ MEDIU (RON / 100 kg )
	1	2	3	4	5			
E	0.0	0.0	0.0	0.0	0.0	0	0.0	0.0
U	0.0	1209.0	0.0	0.0	0.0	1	440.0	1209.0
R	1207.0	1205.4	1472.9	1373.2	0.0	11	381.4	1307.6
O	0.0	1180.8	1168.4	0.0	0.0	9	401.9	1173.6
P	808.0	1015.1	0.0	0.0	0.0	7	330.4	986.0
<b>TOTAL</b>	<b>1005.4</b>	<b>1135.4</b>	<b>1272.4</b>	<b>1373.2</b>	<b>0.0</b>	<b>28</b>	<b>377.3</b>	<b>1187.2</b>

<b>"D"- CARCASE DE FEMELE CARE AU FĂTAT (VACI)</b>								
CONFORMAȚIE	PREȚ MEDIU (RON / 100 kg )					NUMĂR CARCASE	TOTAL	
	GRĂSIME						GREUTATE MEDIE	PREȚ MEDIU (RON / 100 kg )
	1	2	3	4	5			
E	0.0	0.0	0.0	0.0	0.0	0	0.0	0.0
U	1159.0	1107.0	1109.3	1010.0	1052.0	8	355.4	1100.2
R	1048.8	1062.2	1094.2	1019.2	0.0	75	301.5	1058.3
O	989.6	1009.9	1000.3	1054.0	0.0	652	241.4	999.9
P	878.1	947.6	1012.6	0.0	0.0	1244	200.1	909.3
<b>TOTAL</b>	<b>917.6</b>	<b>978.9</b>	<b>1014.7</b>	<b>1036.6</b>	<b>1052.0</b>	<b>1979</b>	<b>218.2</b>	<b>951.4</b>

<b>"E"- CARCASE ALE ALTOR BOVINE FEMELE CU VÂRSTA DE 12 LUNI ȘI MAI MULT (VITELE)</b>								
CONFORMAȚIE	PREȚ MEDIU (RON / 100 kg )					NUMĂR CARCASE	TOTAL	
	GRĂSIME						GREUTATE MEDIE	PREȚ MEDIU (RON / 100 kg )
	1	2	3	4	5			
E	0.0	0.0	0.0	0.0	0.0	0	0.0	0.0
U	0.0	0.0	1148.0	0.0	0.0	1	248.8	1148.0
R	1078.8	1107.3	1142.4	0.0	0.0	25	252.4	1108.3
O	1032.7	1041.6	1168.7	1198.4	0.0	218	237.5	1058.4
P	963.9	1006.5	910.0	0.0	0.0	148	173.0	979.2
<b>TOTAL</b>	<b>1000.8</b>	<b>1037.8</b>	<b>1151.7</b>	<b>1198.4</b>	<b>0.0</b>	<b>392</b>	<b>214.2</b>	<b>1038.3</b>

<b>"Z"- CARCASE DE BOVINE CU VÂRSTA CUPRINSĂ ÎNTRE 8 LUNI ȘI MAI PUȚIN DE 12 LUNI (TINERET BOVIN)</b>								
CONFORMAȚIE	PREȚ MEDIU (RON / 100 kg )					NUMĂR CARCASE	TOTAL	
	GRĂSIME						GREUTATE MEDIE	PREȚ MEDIU (RON / 100 kg )
	1	2	3	4	5			
E	0.0	0.0	0.0	0.0	0.0	0	0.0	0.0
U	0.0	0.0	0.0	0.0	0.0	0	0.0	0.0
R	0.0	0.0	0.0	0.0	0.0	0	0.0	0.0
O	1135.4	1044.2	1188.0	0.0	0.0	44	213.5	1088.4
P	1048.0	1028.8	0.0	0.0	0.0	80	159.5	1045.3
<b>TOTAL</b>	<b>1072.3</b>	<b>1040.1</b>	<b>1188.0</b>	<b>0.0</b>	<b>0.0</b>	<b>124</b>	<b>178.7</b>	<b>1063.6</b>

<b>TOATE CATEGORIILE</b>								
CONFORMAȚIE	PREȚ MEDIU (RON / 100 kg )					NUMĂR CARCASE	TOTAL	
	GRĂSIME						GREUTATE MEDIE	PREȚ MEDIU (RON / 100 kg )
	1	2	3	4	5			
E	0.0	0.0	0.0	0.0	0.0	0	0.0	0.0
U	1178.1	1215.6	1115.9	1203.3	1052.0	16	368.2	1165.8
R	1132.9	1171.6	1186.1	1091.0	0.0	186	313.0	1156.5
O	1037.2	1063.6	1047.4	1109.5	0.0	1139	240.8	1051.0
P	920.5	970.7	1013.4	0.0	0.0	1633	195.1	941.1
<b>TOTAL</b>	<b>973.1</b>	<b>1038.2</b>	<b>1061.0</b>	<b>1110.1</b>	<b>1052.0</b>	<b>2974</b>	<b>220.9</b>	<b>1008.1</b>

(\*) Pentru calcularea prețurilor medii au fost luate în considerare doar bovinele cumparate de către abatoare