



Prețul de piață al bovinelor la intrarea în abator Săptămâna 40 (2 - 8 octombrie 2017)

SITUAȚIA CARCASELOR DE BOVINE CLASIFICATE ÎN FUNCȚIE DE PROVENIENȚA BOVINELOR SACRIFICATE ÎN SĂPTĂMÎNA 2 - 8 OCTOMBRIE 2017

PROVENIENȚĂ BOVINE SACRIFICATE		CARCASE CLASIFICATE:						PREȚ FEZABIL CATEGORIILE:					
		BOVINE CU VÂRSTA:				TOTAL		A, B, C, D, E, Z				V	
		DE 8 LUNI SAU MAI MULT (A, B, C, D, E, Z)		MAI MICĂ DE 8 LUNI (V)				TOATE CLASELE		CLASELE CONFORM REGULAMENTULUI (UE) NR. 148 /2014		TOATE CLASELE	
NUMĂR	%	NUMĂR	%	NUMĂR	%	NUMĂR	%	NUMĂR	%	NUMĂR	%		
CUMPARATE		3,346	56.0	162	2.7	3,508	58.7	3,124	52.2	1,063	17.8	114	1.9
FERME PROPRII ALE ABATOARELOR		398	6.7	9	0.2	407	6.8	397	6.6	145	2.4	7	0.1
PRESTĂRI SERVICII	PRODUCĂTORI	1,371	22.9	141	2.4	1,512	25.3	1,360	22.7	384	6.4	134	2.2
	COMERCIANȚI	483	8.1	69	1.2	552	9.2	476	8.0	82	1.4	67	1.1
TOTAL		5,598	93.6	381	6.4	5,979	100.0	5,357	89.6	1,674	28.0	322	5.4

3,521 Carcase incluse în rapoartele naționale de prețuri de piață pentru carcacele de bovine cu vârsta de 8 luni sau mai mult
58.8% din total carcace clasificate

1,208 Carcase incluse în raportul național de prețuri de piață pentru Comisia Europeană
20.2% din total carcace clasificate

121 Carcase incluse în rapoartele naționale de prețuri de piață pentru carcacele de bovine cu vârsta mai mică de 8 luni (vițe)
2.0% din total carcace clasificate

Factor general de ajustare pentru cheltuielile de transport a prețurilor raportate: 0.09 RON/kg carcasă caldă-2%

N.B. Diferențele dintre valorile de la paginile 2 și 7 pe de o parte și cele de la paginile 3 și 4 pe de altă parte, se explică prin ponderile diferite aplicate pentru calcularea prețurilor medii ponderate.



Prețul bovinelor din toate clasele de conformație și acoperire cu grăsime la intrarea în abator
în săptămâna 2 - 8 octombrie 2017

Categoria	Număr	Greutate în viu (kg)	Preț în viu (RON / 100 kg)	Greutate carcasă caldă-2% (kg)	Preț carcasă (RON / 100 kg)	Modificare preț vs săptămâna anterioară	
						În viu	Carcasă
"A" - TĂURAȘI	366	442.2	607.5	224.9	1194.7	-0.60%	-0.43%
"B" - TAURI	135	504.7	563.7	252.8	1125.8	0.16%	0.94%
"C" - BOI	36	747.6	601.9	375.9	1196.9	-6.54%	-3.25%
"D" - VACI	2,362	453.1	449.8	214.3	951.2	-0.64%	-0.71%
"E" - VIȚELE	477	409.1	524.6	200.3	1071.4	-1.37%	-0.43%
"Z" - TINERET BOVIN	145	330.9	540.9	164.4	1088.5	-1.86%	-2.43%
A + B + C + D + E + Z	3,521	446.0	485.7	214.6	1009.5	-0.66%	-0.52%
"V" - VIȚEI	121	248.3	556.1	122.2	1130.5	-4.11%	-3.35%



**Raport prețuri de piață din România versus prețuri de piață comunitare
conform Art.14.1 Regulamentul (CE) 1249/2008 modificat de Art.1.1 Regulamentul (UE) 148/2014**

Săptămâna: 40

din: 25/09/17

până în: 01/10/17

CATEGORIA	CLASA	PREȚ MEDIU			PREȚ RO /PREȚ COMUNITAR (%)
		ROMANIA		UE	
		RON / 100 kg	€ / 100 kg	€ / 100 kg	
Z	U2	0.00	0.00	466.14	
Z	U3	0.00	0.00	416.41	
Z	R2	1077.58	235.08	396.62	-40.73
Z	R3	1204.00	262.66	399.71	-34.29 *
Z	O2	1192.99	260.26	357.50	-27.2
Z	O3	1095.79	239.05	353.15	-32.31
Z		1168.03	254.81	385.65	-33.93
A	U2	0.00	0.00	414.12	
A	U3	0.00	0.00	404.44	
A	R2	1288.28	281.04	381.87	-26.40
A	R3	1236.50	269.75	385.20	-29.97 *
A	O2	1234.53	269.32	340.39	-20.88
A	O3	1152.72	251.47	353.37	-28.84
A		1231.48	268.65	384.26	-30.09
B	R3	1128.05	246.09	329.88	-25.40
C	U2	0.00	0.00	409.53	
C	U3	0.00	0.00	411.15	
C	U4	0.00	0.00	416.05	
C	R3	1488.52	324.73	397.03	-18.21
C	R4	0.00	0.00	410.06	
C	O3	1205.67	263.02	366.58	-28.25
C	O4	0.00	0.00	384.78	
C		1370.05	298.88	392.88	-23.93
D	R3	1091.15	238.04	353.24	-32.61
D	R4	966.14	210.77	326.50	-35.45
D	O2	981.34	214.08	275.95	-22.42
D	O3	1019.11	222.32	299.09	-25.67 *
D	O4	1068.04	233.00	306.42	-23.96
D	P2	940.73	205.22	246.00	-16.58
D	P3	971.70	211.98	282.69	-25.01
D		977.52	213.25	294.35	-27.55
E	U2	1106.00	241.28	427.15	-43.51
E	U3	1209.00	263.75	427.25	-38.27
E	R2	1125.71	245.58	377.78	-34.99
E	R3	1113.60	242.94	386.73	-37.18 *
E	R4	1085.00	236.70	397.88	-40.51
E	O2	1097.77	239.48	308.19	-22.29
E	O3	1140.74	248.86	337.82	-26.33
E	O4	1113.00	242.81	374.82	-35.22
E		1111.50	242.48	387.43	-37.41
TOATE CATEGORIILE		1073.87	234.27	352.47	-33.53

* CATEGORII ȘI CLASE DE REFERINȚĂ ÎN UE28: Z3, AR3, CR3, DO3 ȘI ER3



**CARCASE DE CARCASE DE BOVINE CU VÂRSTA DE 8 LUNI SAU MAI MULT LA INTRAREA ÎN ABATOR
CONFORM ART.14.1 REGULAMENTUL (CE) 1249/2008 MODIFICAT DE ART.1.1 REGULAMENTUL (UE) 148/2014**

Cotații naționale (RON / 100 kg)	SĂPT 40 / 2017	VARIAȚIE		
		1 SĂPT	1 AN	Medie 5 ani (12 - 16)
Tăurași "A"	1,231.48	3.22%	9.81%	6.38%
Vaci "D"	977.52	-1.16%	21.27%	2.95%
Vițele "E"	1,111.50	-0.10%	11.72%	4.72%

Prețuri medii europene (€ / 100 kg)	SĂPT 40 / 2017			VARIAȚIE					
				1 SĂPT			1 AN		
	A	D	E	A	D	E	A	D	E
Uniunea Europeană	384.26	294.34	387.43	0.45%	-0.22%	-0.41%	6.91%	12.77%	3.80%
Franța	390.44	325.21	408.60	0.40%	-0.21%	-0.32%	9.73%	9.42%	3.66%
Germania	393.08	308.24	361.04	1.02%	-0.28%	0.35%	8.94%	21.15%	8.65%
Italia	431.92	255.97	444.13	1.23%	-0.56%	0.92%	13.11%	15.48%	1.84%
Marea Britanie	387.94	297.06	412.88	-1.67%	-2.40%	-2.20%	4.76%	13.41%	3.40%
Olanda	334.64	290.61	287.37	-2.11%	-1.07%	5.56%	5.64%	26.66%	31.14%
Polonia	328.83	273.52	305.13	0.76%	0.90%	0.61%	7.35%	14.54%	6.19%
România	268.65	213.25	242.48	3.57%	-0.83%	0.24%	7.14%	18.33%	9.01%
Ungaria	262.87	203.73	213.09	-2.90%	-1.06%	-2.54%	2.62%	19.38%	1.56%

PREȚ MEDIU PONDERAT LA INTRAREA ÎN ABATOR - CARCASE DE TĂURAȘI (A)

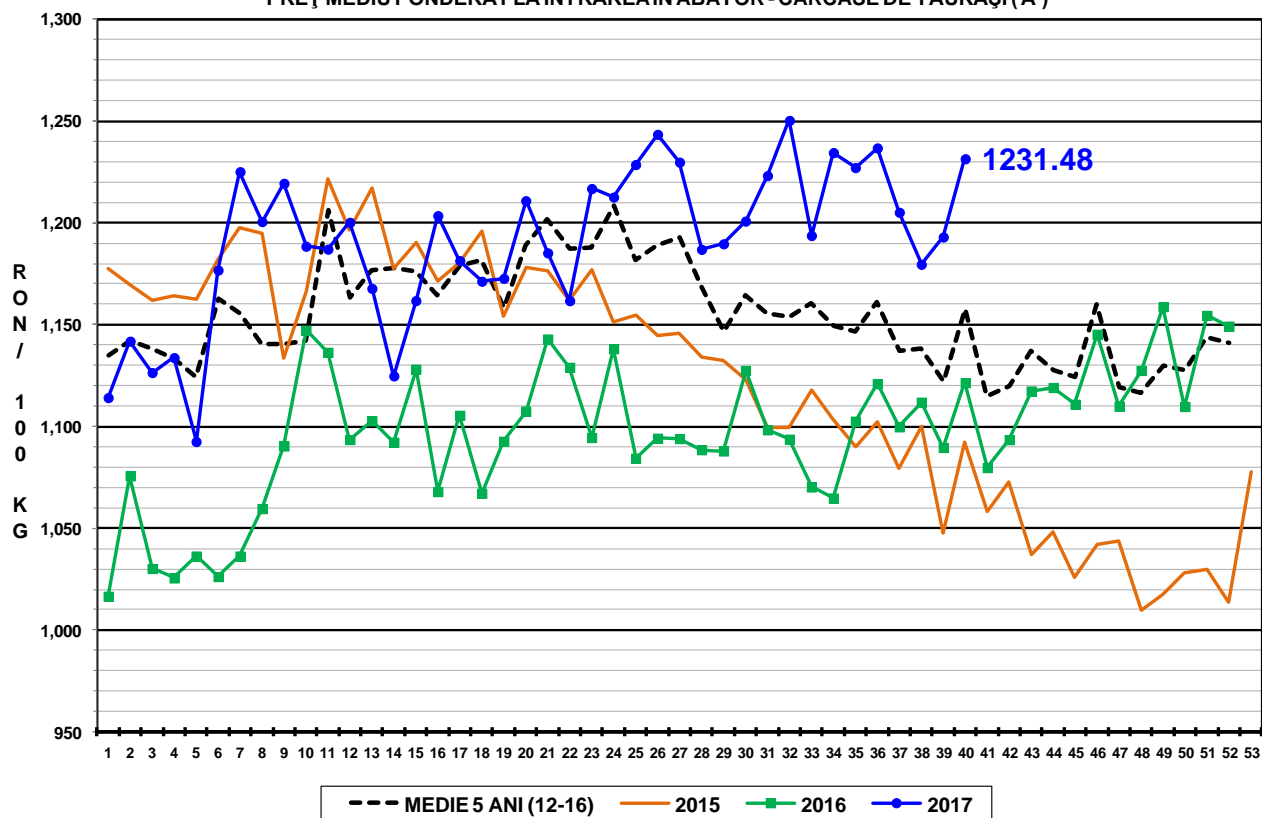

PREȚ MEDIU PONDERAT LA INTRAREA ÎN ABATOR - CARCASE DE VACI (D)

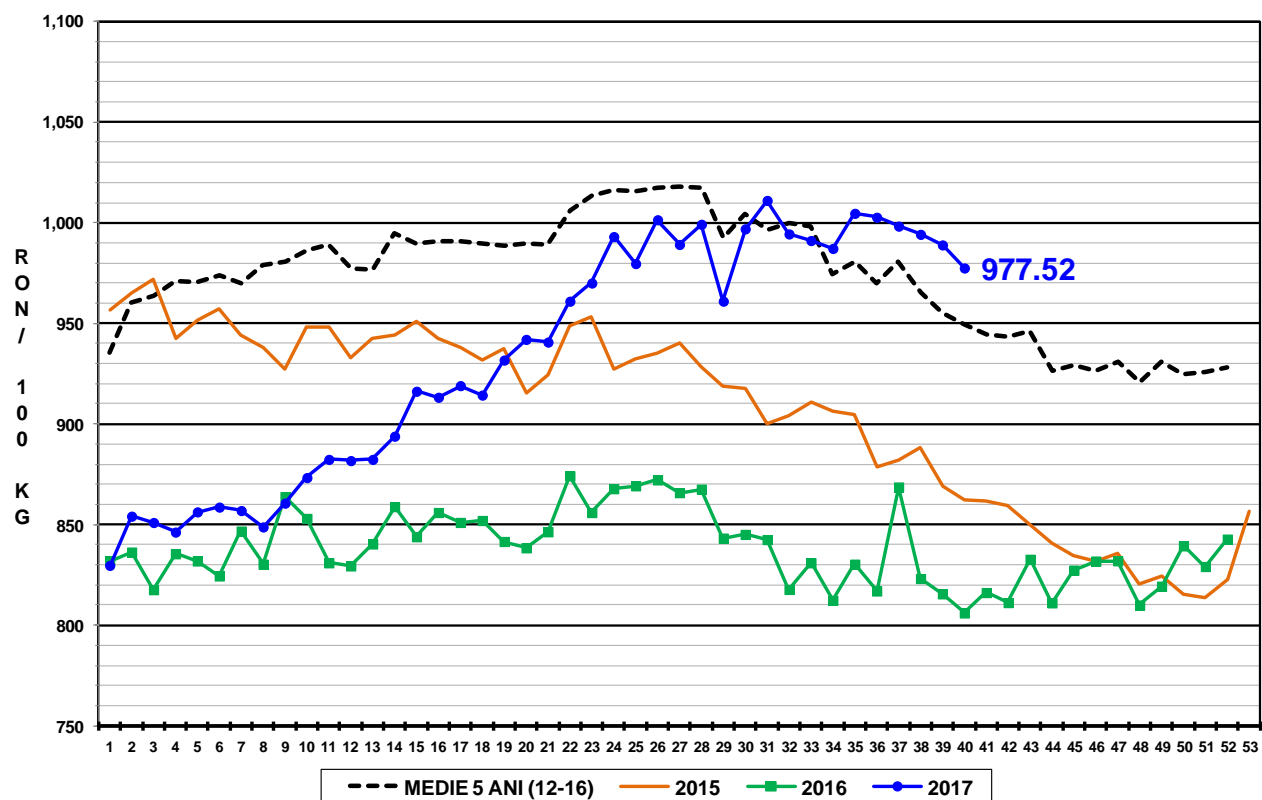

PREȚ MEDIU PONDERAT LA INTRAREA ÎN ABATOR - CARCASE DE VIȚELE (E)

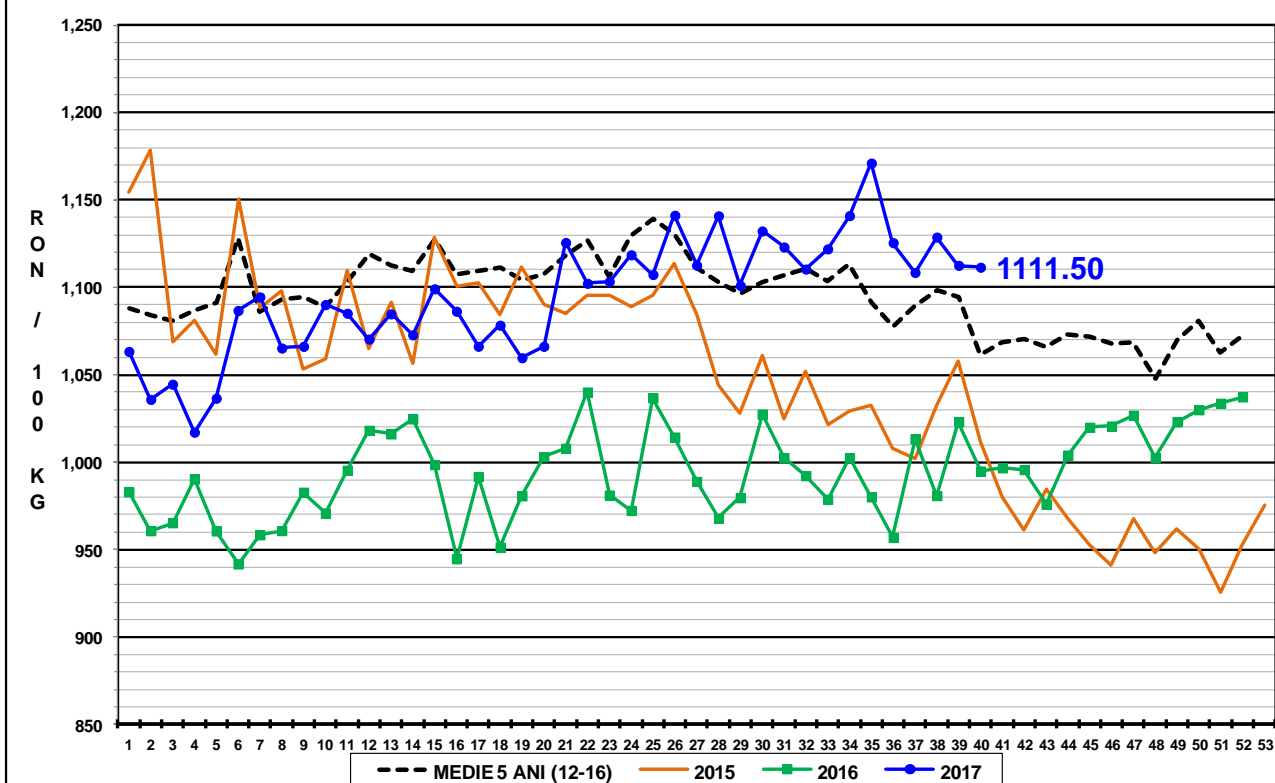



Raport național prețuri de piață carcase de bovine cu vârsta de 8 luni sau mai mult, la intrarea în abator conform grilei UE

Săptămâna: 40

din: 02/10/17

până în 08/10/17

"A"- CARCASE DE MASCULI NECASTRAȚI CU VÂRSTA CUPRINSĂ ÎNȚRE 12 LUNI ȘI MAI PUȚIN DE 24 DE LUNI (TĂURAȘI)								
CONFORMAȚIE	PREȚ MEDIU (RON / 100 kg)					NUMĂR CARCASE	TOTAL	
	GRĂSIME						GREUTATE MEDIE	PREȚ MEDIU (RON / 100 kg)
	1	2	3	4	5			
E	0.0	0.0	0.0	0.0	0.0	0	0.0	0.0
U	1309.0	0.0	0.0	0.0	0.0	1	303.0	1309.0
R	1277.0	1288.3	1236.5	1243.0	0.0	54	321.7	1274.7
O	1177.6	1234.5	1152.7	1258.0	0.0	153	235.0	1198.4
P	1120.1	1210.5	1228.0	0.0	0.0	158	181.5	1140.4
TOTAL	1162.6	1245.5	1198.4	1245.9	0.0	366	224.9	1194.7

"B"- CARCASE DE MASCULI NECASTRAȚI CU VÂRSTA DE 24 DE LUNI ȘI MAI MULT (TAURI)								
CONFORMAȚIE	PREȚ MEDIU (RON / 100 kg)					NUMĂR CARCASE	TOTAL	
	GRĂSIME						GREUTATE MEDIE	PREȚ MEDIU (RON / 100 kg)
	1	2	3	4	5			
E	0.0	0.0	0.0	0.0	0.0	0	0.0	0.0
U	0.0	1286.9	1307.0	0.0	0.0	4	482.3	1291.4
R	1172.2	1157.5	1128.0	0.0	0.0	19	328.1	1154.6
O	1159.4	1085.8	1136.7	0.0	0.0	50	263.3	1136.5
P	1091.1	1069.8	913.1	0.0	0.0	62	206.3	1075.7
TOTAL	1124.1	1133.7	1114.6	0.0	0.0	135	252.7	1125.8

"C"- CARCASE DE MASCULI CASTRAȚI CU VÂRSTA DE 12 LUNI ȘI MAI MULT (BOI)								
CONFORMAȚIE	PREȚ MEDIU (RON / 100 kg)					NUMĂR CARCASE	TOTAL	
	GRĂSIME						GREUTATE MEDIE	PREȚ MEDIU (RON / 100 kg)
	1	2	3	4	5			
E	0.0	0.0	0.0	0.0	0.0	0	0.0	0.0
U	0.0	0.0	0.0	0.0	0.0	0	0.0	0.0
R	1305.0	1265.6	1488.5	0.0	0.0	11	379.0	1360.4
O	1058.0	1124.5	1205.7	0.0	1108.0	18	400.3	1157.4
P	1043.4	1000.7	0.0	0.0	0.0	7	308.4	1013.2
TOTAL	1123.5	1139.7	1304.2	0.0	1108.0	36	375.9	1196.9

"D"- CARCASE DE FEMELE CARE AU FĂȚAT (VACI)								
CONFORMAȚIE	PREȚ MEDIU (RON / 100 kg)					NUMĂR CARCASE	TOTAL	
	GRĂSIME						GREUTATE MEDIE	PREȚ MEDIU (RON / 100 kg)
	1	2	3	4	5			
E	0.0	0.0	0.0	0.0	0.0	0	0.0	0.0
U	1008.0	0.0	1235.0	0.0	0.0	2	315.6	1135.2
R	1065.8	1030.9	1091.1	966.1	0.0	62	307.6	1051.5
O	992.8	981.3	1019.1	1068.0	1107.0	755	238.4	996.2
P	903.3	940.7	971.7	927.0	0.0	1543	198.6	918.1
TOTAL	929.6	962.5	1009.9	1001.9	1107.0	2362	214.3	951.2

"E"- CARCASE ALE ALTOR BOVINE FEMELE CU VÂRSTA DE 12 LUNI ȘI MAI MULT (VIȚELE)								
CONFORMAȚIE	PREȚ MEDIU (RON / 100 kg)					NUMĂR CARCASE	TOTAL	
	GRĂSIME						GREUTATE MEDIE	PREȚ MEDIU (RON / 100 kg)
	1	2	3	4	5			
E	0.0	0.0	0.0	0.0	0.0	0	0.0	0.0
U	0.0	1106.0	1209.0	0.0	0.0	2	267.3	1166.9
R	1098.5	1125.7	1113.6	1085.0	0.0	32	275.9	1107.2
O	1076.5	1097.8	1140.7	1113.0	0.0	234	215.8	1101.3
P	1005.8	1033.9	1082.0	0.0	0.0	209	170.7	1018.7
TOTAL	1034.1	1083.9	1126.1	1101.6	0.0	477	200.3	1071.4

"Z"- CARCASE DE BOVINE CU VÂRSTA CUPRINSĂ ÎNȚRE 8 LUNI ȘI MAI PUȚIN DE 12 LUNI (TINERET BOVIN)								
CONFORMAȚIE	PREȚ MEDIU (RON / 100 kg)					NUMĂR CARCASE	TOTAL	
	GRĂSIME						GREUTATE MEDIE	PREȚ MEDIU (RON / 100 kg)
	1	2	3	4	5			
E	0.0	0.0	0.0	0.0	0.0	0	0.0	0.0
U	0.0	0.0	0.0	0.0	0.0	0	0.0	0.0
R	1071.9	1077.6	1204.0	0.0	0.0	11	216.2	1098.8
O	1096.0	1193.0	1095.8	1077.0	0.0	36	191.3	1142.2
P	1051.5	1197.6	0.0	0.0	0.0	98	148.7	1061.4
TOTAL	1059.3	1169.4	1151.8	1077.0	0.0	145	164.4	1088.5

TOATE CATEGORIILE								
CONFORMAȚIE	PREȚ MEDIU (RON / 100 kg)					NUMĂR CARCASE	TOTAL	
	GRĂSIME						GREUTATE MEDIE	PREȚ MEDIU (RON / 100 kg)
	1	2	3	4	5			
E	0.0	0.0	0.0	0.0	0.0	0	0.0	0.0
U	1165.2	1263.9	1255.8	0.0	0.0	9	377.5	1244.4
R	1158.1	1169.7	1173.1	1096.4	0.0	189	307.2	1161.9
O	1047.0	1051.7	1061.2	1091.3	1107.6	1246	235.7	1052.7
P	944.2	973.0	983.7	927.0	0.0	2077	192.7	953.8
TOTAL	981.9	1032.8	1058.7	1059.7	1107.6	3521	214.6	1009.5



Raport național parțial prețuri de piață carcase de bovine cu vârsta de 8 luni sau mai mult, la intrarea în abator conform grilei UE (*)

Săptămâna: 40

din: 02/10/17

până în 08/10/17

"A"- CARCASE DE MASCU LI NECASTRATI CU VÂRSTA CUPRINSĂ ÎN TRE 12 LUNI Ș I MAI PUȚ IN DE 24 DE LUNI (TĂURAȘ I)								
CONFORMAȚ IE	PREȚ MEDIU (RON / 100 kg)					NUMĂR CARCASE	TOTAL	
	GRĂSIME						GREUTATE MEDIE	PREȚ MEDIU (RON / 100 kg)
	1	2	3	4	5			
E	0.0	0.0	0.0	0.0	0.0	0	0.0	0.0
U	1309.0	0.0	0.0	0.0	0.0	1	303.0	1309.0
R	1277.0	1286.3	1229.7	0.0	0.0	44	315.4	1278.6
O	1172.0	1225.8	1142.9	1258.0	0.0	113	233.0	1190.1
P	1098.4	1203.6	0.0	0.0	0.0	126	181.4	1118.8
TOTAL	1152.6	1242.9	1178.7	1258.0	0.0	284	223.1	1184.4

"B"- CARCASE DE MASCU LI NECASTRATI CU VÂRSTA DE 24 DE LUNI Ș I MAI MULT (TAURI)								
CONFORMAȚ IE	PREȚ MEDIU (RON / 100 kg)					NUMĂR CARCASE	TOTAL	
	GRĂSIME						GREUTATE MEDIE	PREȚ MEDIU (RON / 100 kg)
	1	2	3	4	5			
E	0.0	0.0	0.0	0.0	0.0	0	0.0	0.0
U	0.0	1286.9	1307.0	0.0	0.0	4	482.3	1291.4
R	1172.2	1157.5	1029.4	0.0	0.0	18	329.7	1140.5
O	1163.5	1085.3	1081.4	0.0	0.0	43	252.7	1132.4
P	1092.9	1076.3	836.3	0.0	0.0	57	201.0	1078.7
TOTAL	1126.5	1142.1	1060.5	0.0	0.0	122	247.4	1123.8

"C"- CARCASE DE MASCU LI CASTRATI CU VÂRSTA DE 12 LUNI Ș I MAI MULT (BOI)								
CONFORMAȚ IE	PREȚ MEDIU (RON / 100 kg)					NUMĂR CARCASE	TOTAL	
	GRĂSIME						GREUTATE MEDIE	PREȚ MEDIU (RON / 100 kg)
	1	2	3	4	5			
E	0.0	0.0	0.0	0.0	0.0	0	0.0	0.0
U	0.0	0.0	0.0	0.0	0.0	0	0.0	0.0
R	1305.0	1265.6	1488.5	0.0	0.0	11	379.0	1360.4
O	1058.0	1124.5	1205.7	0.0	1108.0	18	400.3	1157.4
P	1043.4	1000.7	0.0	0.0	0.0	7	308.4	1013.2
TOTAL	1123.5	1139.7	1304.2	0.0	1108.0	36	375.9	1196.9

"D"- CARCASE DE FEME LE CARE AU FĂTAT (VACI)								
CONFORMAȚ IE	PREȚ MEDIU (RON / 100 kg)					NUMĂR CARCASE	TOTAL	
	GRĂSIME						GREUTATE MEDIE	PREȚ MEDIU (RON / 100 kg)
	1	2	3	4	5			
E	0.0	0.0	0.0	0.0	0.0	0	0.0	0.0
U	1008.0	0.0	1235.0	0.0	0.0	2	315.6	1135.2
R	1065.8	1030.9	1106.8	966.1	0.0	61	303.9	1054.3
O	992.8	980.9	999.0	1105.4	1107.0	722	235.8	991.6
P	900.4	941.5	977.1	927.0	0.0	1404	197.0	917.0
TOTAL	929.5	963.0	1002.0	1010.9	1107.0	2189	212.9	950.0

"E"- CARCASE ALE ALTOR BOVINE FEME LE CU VÂRSTA DE 12 LUNI Ș I MAI MULT (VIȚELE)								
CONFORMAȚ IE	PREȚ MEDIU (RON / 100 kg)					NUMĂR CARCASE	TOTAL	
	GRĂSIME						GREUTATE MEDIE	PREȚ MEDIU (RON / 100 kg)
	1	2	3	4	5			
E	0.0	0.0	0.0	0.0	0.0	0	0.0	0.0
U	0.0	1106.0	1209.0	0.0	0.0	2	267.3	1166.9
R	1101.0	1125.7	1119.3	0.0	0.0	24	273.5	1114.8
O	1071.9	1096.1	1165.0	0.0	0.0	186	215.8	1098.3
P	999.2	1005.6	868.2	0.0	0.0	179	167.6	996.8
TOTAL	1027.4	1079.5	1124.0	0.0	0.0	391	197.6	1060.8

"Z"- CARCASE DE BOVINE CU VÂRSTA CUPRINSĂ ÎN TRE 8 LUNI Ș I MAI PUȚ IN DE 12 LUNI (TINERET BOVIN)								
CONFORMAȚ IE	PREȚ MEDIU (RON / 100 kg)					NUMĂR CARCASE	TOTAL	
	GRĂSIME						GREUTATE MEDIE	PREȚ MEDIU (RON / 100 kg)
	1	2	3	4	5			
E	0.0	0.0	0.0	0.0	0.0	0	0.0	0.0
U	0.0	0.0	0.0	0.0	0.0	0	0.0	0.0
R	1071.9	1077.6	0.0	0.0	0.0	9	216.0	1075.3
O	1062.8	1186.4	1059.0	1019.0	0.0	25	190.4	1115.9
P	1021.4	1236.0	0.0	0.0	0.0	68	154.6	1035.3
TOTAL	1031.5	1162.9	1059.0	1019.0	0.0	102	168.8	1062.1

TOATE CATEGORIILE								
CONFORMAȚ IE	PREȚ MEDIU (RON / 100 kg)					NUMĂR CARCASE	TOTAL	
	GRĂSIME						GREUTATE MEDIE	PREȚ MEDIU (RON / 100 kg)
	1	2	3	4	5			
E	0.0	0.0	0.0	0.0	0.0	0	0.0	0.0
U	1165.2	1263.9	1255.8	0.0	0.0	9	377.5	1244.4
R	1160.1	1164.4	1173.1	966.1	0.0	167	305.6	1158.9
O	1038.8	1040.5	1041.1	1115.5	1107.6	1107	234.4	1041.0
P	937.3	965.3	969.0	927.0	0.0	1841	192.1	946.1
TOTAL	976.6	1024.7	1044.2	1023.8	1107.6	3124	213.7	1000.8

(*) Pentru calcularea prețurilor medii au fost luate în considerare doar bovinele cumparate de către abatoare