



Prețul de piață al bovinelor la intrarea în abator Săptămâna 39 (25 septembrie - 1 octombrie 2017)

SITUAȚIA CARCASELOR DE BOVINE CLASIFICATE ÎN FUNCȚIE DE PROVENIENȚA BOVINELOR SACRIFICATE ÎN SĂPTĂMÂNA 25 SEPTEMBRIE - 1 OCTOMBRIE 2017

PROVENIENȚĂ BOVINE		CARCASE CLASIFICATE:						PREȚ FEZABIL CATEGORIILE:					
		BOVINE CU VÂRSTA:				TOTAL		A, B, C, D, E, Z				V	
		DE 8 LUNI SAU MAI MULT (A, B, C, D, E, Z)		MAI MICĂ DE 8 LUNI (V)				TOATE CLASELE		CLASELE CONFORM REGULAMENTULUI (UE) NR. 148 /2014		TOATE CLASELE	
SACRIFICATE		NUMĂR	%	NUMĂR	%	NUMĂR	%	NUMĂR	%	NUMĂR	%	NUMĂR	%
CUMPĂRATE		3,281	53.4	147	2.4	3,428	55.8	3,141	51.1	1,122	18.3	114	1.9
FERME PROPRII ALE ABATOARELOR		377	6.1	5	0.1	382	6.2	372	6.1	106	1.7	5	0.1
PRESTĂRI SERVICII	PRODUCĂTORI	1,778	28.9	135	2.2	1,913	31.1	1,752	28.5	529	8.6	135	2.2
	COMERCIANȚI	397	6.5	27	0.4	424	6.9	396	6.4	67	1.1	25	0.4
TOTAL		5,833	94.9	314	5.1	6,147	100.0	5,661	92.1	1,824	29.7	279	4.5

3,513 Carcase incluse în rapoartele naționale de prețuri de piață pentru carcusele de bovine cu vârsta de 8 luni sau mai mult
57.2% din total carcuse clasificate

1,228 Carcase incluse în raportul național de prețuri de piață pentru Comisia Europeană
20.0% din total carcuse clasificate

119 Carcase incluse în rapoartele naționale de prețuri de piață pentru carcusele de bovine cu vârsta mai mică de 8 luni (viței)
2.0% din total carcuse clasificate

Factor general de ajustare pentru cheltuielile de transport a prețurilor raportate: 0.09 RON/kg carcasă caldă-2%

N.B. Diferențele dintre valorile de la paginile 2 și 7 pe de o parte și cele de la paginile 3 și 4 pe de altă parte, se explică prin ponderile diferite aplicate pentru calcularea prețurilor medii ponderate.

Prețul bovinelor din toate clasele de conformație și acoperire cu grăsime la intrarea în abator
în săptămâna 25 septembrie - 1 octombrie 2017

Categoria	Număr	Greutate în viu (kg)	Preț în viu (RON / 100 kg)	Greutate carcasă caldă-2% (kg)	Preț carcasă (RON / 100 kg)	Modificare preț vs săptămâna anterioară	
						În viu	Carcasă
"A" - TĂURAȘI	316	455.8	611.1	232.1	1199.9	1.84%	2.39%
"B" - TAURI	173	525.8	562.9	265.4	1115.3	-3.12%	-1.93%
"C" - BOI	31	664.9	644.0	346.2	1237.1	16.73%	12.11%
"D" - VACI	2,351	466.1	452.7	220.3	957.9	-0.60%	0.21%
"E" - VIȚELE	492	419.9	531.8	207.5	1076.0	-2.19%	-1.13%
"Z" - TINERET BOVIN	150	351.2	551.1	173.5	1115.6	0.23%	1.09%
A + B + C + D + E + Z	3,513	458.5	488.9	220.9	1014.8	-0.26%	0.47%
"V" - VIȚEI	119	241.2	579.9	119.6	1169.7	6.29%	7.24%



**Raport prețuri de piață din România versus prețuri de piață comunitare
conform Art.14.1 Regulamentul (CE) 1249/2008 modificat de Art.1.1 Regulamentul (UE) 148/2014**

Săptămâna: 39

din: 25/09/17

până în: 01/10/17

CATEGORIA	CLASA	PREȚ MEDIU			PREȚ RO /PREȚ COMUNITAR (%)
		ROMANIA		UE	
		RON / 100 kg	€ / 100 kg	€ / 100 kg	
Z	U2	0.00	0.00	458.39	
Z	U3	0.00	0.00	413.29	
Z	R2	1221.93	265.68	399.38	-33.48
Z	R3	0.00	0.00	392.25	*
Z	O2	1150.59	250.17	354.15	-29.36
Z	O3	1178.50	256.24	347.77	-26.32
Z		1161.95	252.64	381.33	-33.75
A	U2	0.00	0.00	410.91	
A	U3	1159.00	252.00	402.13	-37.33
A	R2	1226.75	266.73	379.67	-29.75
A	R3	1151.24	250.31	384.49	-34.90
A	O2	1197.32	260.33	341.44	-23.76
A	O3	1155.90	251.33	351.43	-28.48
A		1193.05	259.40	382.53	-32.19
B	R3	1244.40	270.57	331.15	-18.29
C	U2	0.00	0.00	413.27	
C	U3	0.00	0.00	415.75	
C	U4	0.00	0.00	422.25	
C	R3	1451.87	315.68	400.38	-21.15
C	R4	1609.00	349.84	415.48	-15.80
C	O3	1154.83	251.09	370.87	-32.30
C	O4	1161.00	252.44	388.07	-34.95
C		1338.33	290.99	397.17	-26.73
D	R3	1031.79	224.34	353.61	-36.56
D	R4	938.66	204.09	328.73	-37.92
D	O2	997.87	216.97	276.77	-21.61
D	O3	1008.70	219.32	299.34	-26.73
D	O4	1087.93	236.55	309.47	-23.56
D	P2	956.00	207.86	246.81	-15.78
D	P3	1019.91	221.76	283.05	-21.65
D		988.97	215.03	295.00	-27.11
E	U2	0.00	0.00	424.25	
E	U3	0.00	0.00	427.66	
E	R2	1094.91	238.07	379.40	-37.25
E	R3	1088.93	236.77	386.93	-38.81
E	R4	1033.31	224.67	403.18	-44.28
E	O2	1115.69	242.58	309.90	-21.72
E	O3	1125.96	244.82	340.25	-28.05
E	O4	1097.94	238.72	379.29	-37.06
E		1112.56	241.90	389.02	-37.82
TOATE CATEGORIILE		1078.74	234.55	352.59	-33.48

* CATEGORIILE ȘI CLASE DE REFERINȚĂ ÎN UE28: Z3, AR3, CR3, DO3 ȘI ER3



**CARCASE DE CARCASE DE BOVINE CU VÂRSTA DE 8 LUNI SAU MAI MULT LA INTRAREA ÎN ABATOR
CONFORM ART.14.1 REGULAMENTUL (CE) 1249/2008 MODIFICAT DE ART.1.1 REGULAMENTUL (UE) 148/2014**

Cotații naționale (RON / 100 kg)	SĂPT 39 / 2017	VARIAȚIE		
		1 SĂPT	1 AN	Medie 5 ani (12 - 16)
Tăurași "A"	1,193.05	1.14%	9.49%	-2.91%
Vaci "D"	988.97	-0.53%	21.26%	-14.64%
Vițele "E"	1,112.56	-1.43%	8.76%	1.63%

Prețuri medii europene (€ / 100 kg)	SĂPT 39 / 2017			VARIAȚIE					
				1 SĂPT			1 AN		
	A	D	E	A	D	E	A	D	E
Uniunea Europeană	382.53	294.99	389.02	0.50%	-0.33%	0.12%	6.30%	12.26%	3.33%
Franța	388.88	325.88	409.89	0.32%	-0.46%	-0.12%	9.39%	9.75%	3.96%
Germania	389.09	309.12	359.79	0.85%	-0.68%	-0.30%	8.21%	20.96%	8.07%
Italia	426.68	257.42	440.08	1.87%	1.29%	1.22%	10.81%	14.87%	0.42%
Marea Britanie	394.51	304.38	422.18	0.04%	-0.69%	0.14%	3.48%	11.57%	2.65%
Olanda	341.86	293.75	272.23	-5.15%	-0.94%	-4.92%	10.34%	27.84%	28.11%
Polonia	326.36	271.08	303.29	0.02%	-0.60%	-0.70%	6.57%	13.35%	5.73%
România	259.41	215.03	241.90	1.13%	-0.54%	-1.44%	5.96%	17.35%	5.25%
Ungaria	270.72	205.90	218.64	2.89%	0.46%	-0.54%	3.01%	14.98%	10.29%



PREȚ MEDIU PONDERAT LA INTRAREA ÎN ABATOR - CARCASE DE TĂURAȘI (A)

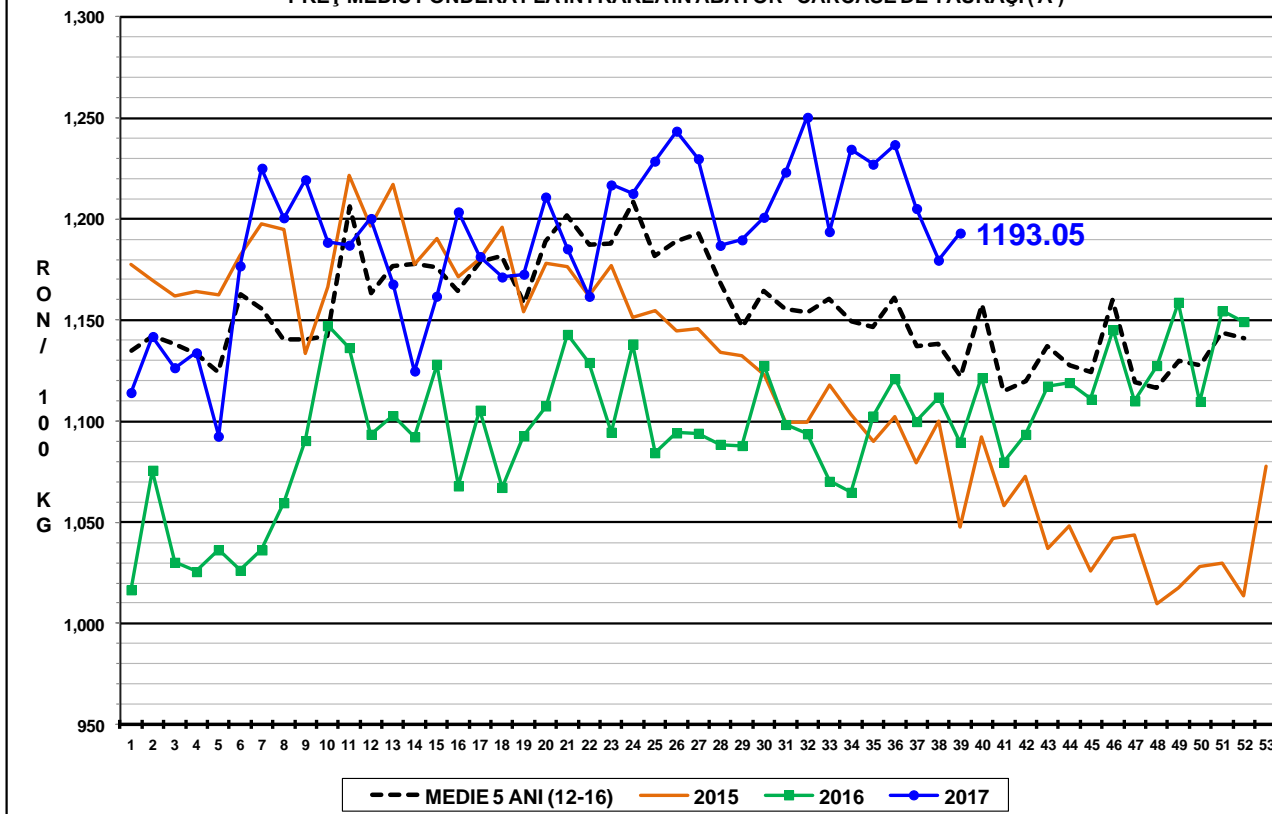

PREȚ MEDIU PONDERAT LA INTRAREA ÎN ABATOR - CARCASE DE VACI (D)

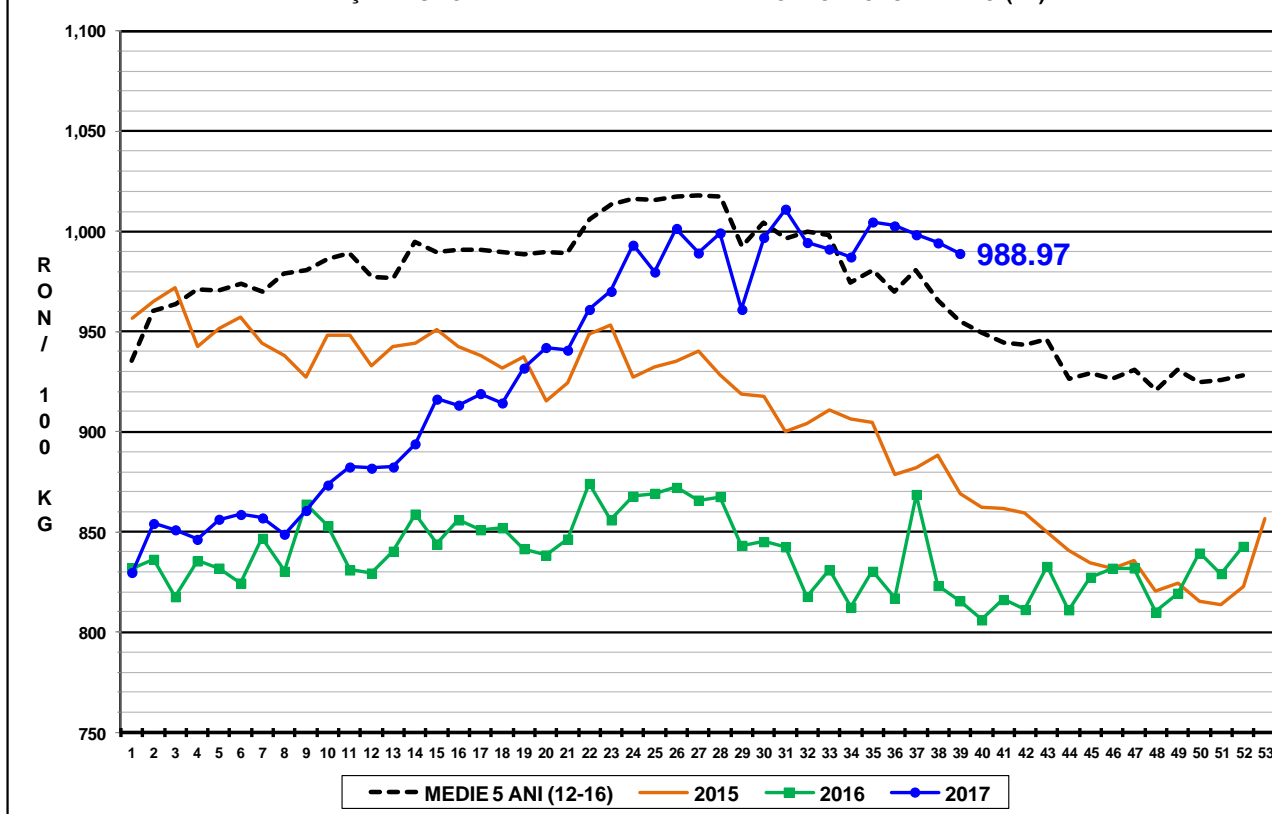

PREȚ MEDIU PONDERAT LA INTRAREA ÎN ABATOR - CARCASE DE VIȚELE (E)

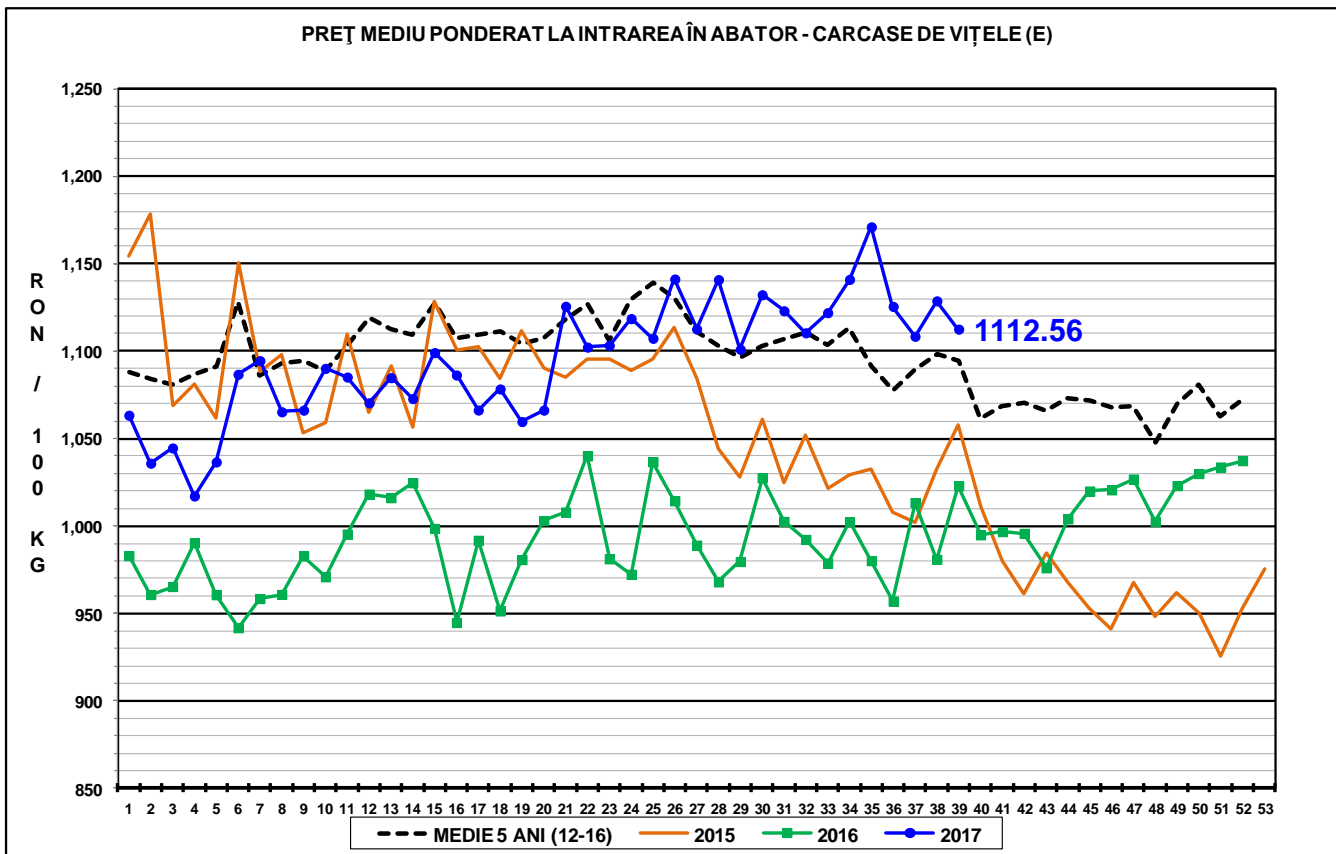



Raport național prețuri de piață carcase de bovine cu vârsta de 8 luni sau mai mult, la intrarea în abator conform grilei UE

Săptămâna: 39

din: 25/09/17

până în 01/10/17

"A"- CARCASE DE MASCULI NECASTRAȚI CU VÂRSTA CUPRINSĂ ÎNTRE 12 LUNI ȘI MAI PUȚIN DE 24 DE LUNI (TĂURAȘI)								
CONFORMAȚIE	PREȚ MEDIU (RON / 100 kg)					TOTAL		
	GRĂSIME					NUMĂR CARCASE	GREUTATE MEDIE	PREȚ MEDIU (RON / 100 kg)
	1	2	3	4	5			
E	0.0	0.0	0.0	0.0	0.0	0	0.0	0.0
U	1436.0	0.0	1159.0	0.0	0.0	2	347.3	1297.0
R	1273.9	1226.7	1151.2	0.0	0.0	33	332.6	1231.7
O	1170.1	1197.3	1155.9	0.0	0.0	159	237.4	1178.8
P	1202.5	1261.2	1197.0	0.0	0.0	122	196.2	1215.7
TOTAL	1193.7	1218.6	1156.3	0.0	0.0	316	232.1	1199.9

"B"- CARCASE DE MASCULI NECASTRAȚI CU VÂRSTA DE 24 DE LUNI ȘI MAI MULT (TAURI)								
CONFORMAȚIE	PREȚ MEDIU (RON / 100 kg)					TOTAL		
	GRĂSIME					NUMĂR CARCASE	GREUTATE MEDIE	PREȚ MEDIU (RON / 100 kg)
	1	2	3	4	5			
E	0.0	0.0	746.0	0.0	0.0	1	542.9	746.0
U	0.0	0.0	0.0	0.0	0.0	0	0.0	0.0
R	1166.5	1199.4	1244.4	959.0	0.0	31	348.7	1180.6
O	1134.3	1112.7	969.5	0.0	0.0	97	266.9	1115.8
P	1043.5	1109.2	0.0	0.0	0.0	44	197.0	1055.4
TOTAL	1119.2	1140.1	1015.9	959.0	0.0	173	265.4	1115.3

"C"- CARCASE DE MASCULI CASTRAȚI CU VÂRSTA DE 12 LUNI ȘI MAI MULT (BOI)								
CONFORMAȚIE	PREȚ MEDIU (RON / 100 kg)					TOTAL		
	GRĂSIME					NUMĂR CARCASE	GREUTATE MEDIE	PREȚ MEDIU (RON / 100 kg)
	1	2	3	4	5			
E	0.0	0.0	0.0	0.0	0.0	0	0.0	0.0
U	0.0	0.0	0.0	0.0	0.0	0	0.0	0.0
R	1208.3	1199.2	1451.9	1609.0	0.0	15	338.2	1356.8
O	947.7	1158.4	1154.8	1161.0	0.0	12	388.0	1142.0
P	951.0	1084.8	0.0	0.0	0.0	4	250.4	1073.3
TOTAL	1103.6	1157.0	1333.5	1343.8	0.0	31	346.2	1237.1

"D"- CARCASE DE FEMELE CARE AU FĂTAT (VACI)								
CONFORMAȚIE	PREȚ MEDIU (RON / 100 kg)					TOTAL		
	GRĂSIME					NUMĂR CARCASE	GREUTATE MEDIE	PREȚ MEDIU (RON / 100 kg)
	1	2	3	4	5			
E	0.0	0.0	0.0	0.0	0.0	0	0.0	0.0
U	0.0	1008.0	0.0	0.0	0.0	1	304.8	1008.0
R	1058.4	1036.3	1031.8	938.7	0.0	80	303.3	1026.6
O	970.9	997.9	1008.7	1087.9	1057.0	821	243.9	991.3
P	908.3	956.0	1019.9	945.7	0.0	1449	202.3	929.4
TOTAL	930.1	979.4	1012.7	1001.5	1057.0	2351	220.3	957.9

"E"- CARCASE ALE ALTOR BOVINE FEMELE CU VÂRSTA DE 12 LUNI ȘI MAI MULT (VITELE)								
CONFORMAȚIE	PREȚ MEDIU (RON / 100 kg)					TOTAL		
	GRĂSIME					NUMĂR CARCASE	GREUTATE MEDIE	PREȚ MEDIU (RON / 100 kg)
	1	2	3	4	5			
E	0.0	0.0	0.0	0.0	0.0	0	0.0	0.0
U	0.0	0.0	0.0	0.0	0.0	0	0.0	0.0
R	1101.6	1094.9	1088.9	1033.3	0.0	28	284.2	1075.1
O	1100.6	1115.7	1126.0	1097.9	0.0	258	218.1	1112.4
P	1000.1	1042.5	1070.1	1063.0	0.0	206	183.9	1022.2
TOTAL	1047.7	1089.2	1112.6	1063.7	0.0	492	207.5	1076.0

"Z"- CARCASE DE BOVINE CU VÂRSTA CUPRINSĂ ÎNTRE 8 LUNI ȘI MAI PUȚIN DE 12 LUNI (TINERET BOVIN)								
CONFORMAȚIE	PREȚ MEDIU (RON / 100 kg)					TOTAL		
	GRĂSIME					NUMĂR CARCASE	GREUTATE MEDIE	PREȚ MEDIU (RON / 100 kg)
	1	2	3	4	5			
E	0.0	0.0	0.0	0.0	0.0	0	0.0	0.0
U	0.0	0.0	0.0	0.0	0.0	0	0.0	0.0
R	1177.6	1221.9	0.0	0.0	0.0	7	230.4	1203.5
O	1106.7	1150.6	1178.5	0.0	0.0	57	196.4	1132.2
P	1080.7	1135.9	1085.0	0.0	0.0	86	153.6	1090.8
TOTAL	1092.7	1154.2	1158.8	0.0	0.0	150	173.5	1115.6

TOATE CATEGORIILE								
CONFORMAȚIE	PREȚ MEDIU (RON / 100 kg)					TOTAL		
	GRĂSIME					NUMĂR CARCASE	GREUTATE MEDIE	PREȚ MEDIU (RON / 100 kg)
	1	2	3	4	5			
E	0.0	0.0	746.0	0.0	0.0	1	542.9	746.0
U	1436.0	1008.0	1159.0	0.0	0.0	3	333.1	1208.8
R	1153.0	1119.4	1204.2	1005.5	0.0	194	312.9	1129.8
O	1042.7	1058.9	1038.8	1095.6	1057.0	1404	239.3	1049.1
P	949.6	989.6	1028.4	961.5	0.0	1911	197.7	965.7
TOTAL	992.0	1035.7	1052.1	1034.8	1057.0	3513	220.9	1014.8



Raport național parțial prețuri de piață carcase de bovine cu vârsta de 8 luni sau mai mult, la intrarea în abator conform grilei UE (*)

Săptămâna: 39

din: 25/09/17

până în 01/10/17

"A"- CARCASE DE MASCULI NECASTRAȚI CU VÂRSTA CUPRINSĂ ÎNTRE 12 LUNI ȘI MAI PUȚIN DE 24 DE LUNI (TĂURAȘI)								
CONFORMAȚIE	PREȚ MEDIU (RON / 100 kg)					NUMĂR CARCASE	TOTAL	
	GRĂSIME						GREUTATE MEDIE	PREȚ MEDIU (RON / 100 kg)
	1	2	3	4	5			
E	0.0	0.0	0.0	0.0	0.0	0	0.0	0.0
U	1436.0	0.0	0.0	0.0	0.0	1	345.9	1436.0
R	1280.9	1234.0	1109.0	0.0	0.0	27	333.7	1243.3
O	1181.4	1199.7	1155.9	0.0	0.0	137	241.8	1186.9
P	1210.9	1290.2	1197.0	0.0	0.0	101	199.2	1227.5
TOTAL	1204.7	1225.7	1146.6	0.0	0.0	266	235.4	1209.5

"B"- CARCASE DE MASCULI NECASTRAȚI CU VÂRSTA DE 24 DE LUNI ȘI MAI MULT (TAURI)								
CONFORMAȚIE	PREȚ MEDIU (RON / 100 kg)					NUMĂR CARCASE	TOTAL	
	GRĂSIME						GREUTATE MEDIE	PREȚ MEDIU (RON / 100 kg)
	1	2	3	4	5			
E	0.0	0.0	746.0	0.0	0.0	1	542.9	746.0
U	0.0	0.0	0.0	0.0	0.0	0	0.0	0.0
R	1166.5	1199.4	1152.4	959.0	0.0	30	352.1	1171.9
O	1130.3	1100.1	941.3	0.0	0.0	79	264.3	1107.7
P	1037.7	1102.7	0.0	0.0	0.0	40	194.1	1047.2
TOTAL	1115.4	1140.7	962.4	959.0	0.0	150	265.0	1108.0

"C"- CARCASE DE MASCULI CASTRAȚI CU VÂRSTA DE 12 LUNI ȘI MAI MULT (BOI)								
CONFORMAȚIE	PREȚ MEDIU (RON / 100 kg)					NUMĂR CARCASE	TOTAL	
	GRĂSIME						GREUTATE MEDIE	PREȚ MEDIU (RON / 100 kg)
	1	2	3	4	5			
E	0.0	0.0	0.0	0.0	0.0	0	0.0	0.0
U	0.0	0.0	0.0	0.0	0.0	0	0.0	0.0
R	1208.3	1199.2	1451.9	1609.0	0.0	15	338.2	1356.8
O	947.7	1158.4	1154.8	1161.0	0.0	12	388.0	1142.0
P	951.0	1084.8	0.0	0.0	0.0	4	250.4	1073.3
TOTAL	1103.6	1157.0	1333.5	1343.8	0.0	31	346.2	1237.1

"D"- CARCASE DE FEMELE CARE AU FĂTAT (VACI)								
CONFORMAȚIE	PREȚ MEDIU (RON / 100 kg)					NUMĂR CARCASE	TOTAL	
	GRĂSIME						GREUTATE MEDIE	PREȚ MEDIU (RON / 100 kg)
	1	2	3	4	5			
E	0.0	0.0	0.0	0.0	0.0	0	0.0	0.0
U	0.0	1008.0	0.0	0.0	0.0	1	304.8	1008.0
R	1058.4	1036.3	1031.8	938.7	0.0	80	303.3	1026.6
O	970.7	998.0	1008.9	1087.9	1057.0	807	243.4	991.3
P	903.0	955.9	1023.6	945.7	0.0	1306	199.5	926.9
TOTAL	928.5	980.1	1013.6	1001.5	1057.0	2194	219.5	958.3

"E"- CARCASE ALE ALTOR BOVINE FEMELE CU VÂRSTA DE 12 LUNI ȘI MAI MULT (VIȚELE)								
CONFORMAȚIE	PREȚ MEDIU (RON / 100 kg)					NUMĂR CARCASE	TOTAL	
	GRĂSIME						GREUTATE MEDIE	PREȚ MEDIU (RON / 100 kg)
	1	2	3	4	5			
E	0.0	0.0	0.0	0.0	0.0	0	0.0	0.0
U	0.0	0.0	0.0	0.0	0.0	0	0.0	0.0
R	1101.6	1083.5	1082.3	1083.6	0.0	22	276.7	1085.4
O	1100.1	1116.1	1135.9	1074.3	0.0	211	215.7	1112.8
P	995.6	1041.1	1058.3	0.0	0.0	158	179.7	1011.7
TOTAL	1045.9	1093.0	1121.6	1081.0	0.0	391	204.6	1074.9

"Z"- CARCASE DE BOVINE CU VÂRSTA CUPRINSĂ ÎNTRE 8 LUNI ȘI MAI PUȚIN DE 12 LUNI (TINERET BOVIN)								
CONFORMAȚIE	PREȚ MEDIU (RON / 100 kg)					NUMĂR CARCASE	TOTAL	
	GRĂSIME						GREUTATE MEDIE	PREȚ MEDIU (RON / 100 kg)
	1	2	3	4	5			
E	0.0	0.0	0.0	0.0	0.0	0	0.0	0.0
U	0.0	0.0	0.0	0.0	0.0	0	0.0	0.0
R	1177.6	1221.9	0.0	0.0	0.0	7	230.4	1203.5
O	1098.7	1154.4	1308.0	0.0	0.0	49	200.2	1133.0
P	1098.7	1193.9	0.0	0.0	0.0	53	148.3	1113.9
TOTAL	1103.2	1169.8	1308.0	0.0	0.0	109	176.9	1131.1

TOATE CATEGORIILE								
CONFORMAȚIE	PREȚ MEDIU (RON / 100 kg)					NUMĂR CARCASE	TOTAL	
	GRĂSIME						GREUTATE MEDIE	PREȚ MEDIU (RON / 100 kg)
	1	2	3	4	5			
E	0.0	0.0	746.0	0.0	0.0	1	542.9	746.0
U	1436.0	1008.0	0.0	0.0	0.0	2	325.4	1235.5
R	1152.8	1117.2	1198.0	1012.7	0.0	181	312.8	1129.2
O	1038.1	1055.7	1033.0	1092.6	1057.0	1295	239.7	1044.6
P	944.6	984.7	1027.1	945.7	0.0	1662	195.9	960.7
TOTAL	989.9	1033.3	1046.4	1030.5	1057.0	3141	220.9	1012.1

(*) Pentru calcularea prețurilor medii au fost luate în considerare doar bovinele cumparate de către abatoare