



# Prețul de piață al bovinelor la intrarea în abator Săptămâna 38 (18 – 24 septembrie 2017)

## SITUAȚIA CARCASELOR DE BOVINE CLASIFICATE ÎN FUNCȚIE DE PROVENIENȚA BOVINELOR SACRIFICATE ÎN SĂPTĂMÂNA 18 - 24 SEPTEMBRIE 2017

PROVENIENȚĂ BOVINE		CARCASE CLASIFICATE:						PREȚ FEZABIL CATEGORIILE:					
		BOVINE CU VÂRSTA:				TOTAL		A, B, C, D, E, Z				V	
		DE 8 LUNI SAU MAI MULT (A, B, C, D, E, Z)		MAI MICĂ DE 8 LUNI (V)				TOATE CLASELE		CLASELE CONFORM REGULAMENTULUI (UE) NR. 148 /2014		TOATE CLASELE	
SACRIFICATE		NUMĂR	%	NUMĂR	%	NUMĂR	%	NUMĂR	%	NUMĂR	%	NUMĂR	%
CUMPĂRATE		3,076	54.4	159	2.8	3,235	57.2	2,886	51.0	954	16.9	132	2.3
FERME PROPRII ALE ABATOARELOR		425	7.5	12	0.2	437	7.7	415	7.3	156	2.8	10	0.2
PRESTĂRI SERVICII	PRODUCĂTORI	1,491	26.3	102	1.8	1,593	28.1	1,473	26.0	458	8.1	94	1.7
	COMERCIANȚI	370	6.5	24	0.4	394	7.0	358	6.3	67	1.2	22	0.4
TOTAL		5,362	94.8	297	5.2	5,659	100.0	5,132	90.7	1,635	28.9	258	4.6

**3,301** Carcase incluse în rapoartele naționale de prețuri de piață pentru carcasele de bovine cu vârsta de 8 luni sau mai mult  
**58.3%** din total carcase clasificate

**1,110** Carcase incluse în raportul național de prețuri de piață pentru Comisia Europeană  
**19.7%** din total carcase clasificate

**142** Carcase incluse în rapoartele naționale de prețuri de piață pentru carcasele de bovine cu vârsta mai mică de 8 luni (viței)  
**2.5%** din total carcase clasificate

**Factor general de ajustare pentru cheltuielile de transport a prețurilor raportate: 0.09 RON/kg carcasă caldă-2%**

**N.B. Diferențele dintre valorile de la paginile 2 și 7 pe de o parte și cele de la paginile 3 și 4 pe de altă parte, se explică prin ponderile diferite aplicate pentru calcularea prețurilor medii ponderate.**



Prețul bovinelor din toate clasele de conformație și acoperire cu grăsime la intrarea în abator  
în săptămâna 18 - 24 septembrie 2017

Categoria	Număr	Greutate în viu (kg)	Preț în viu (RON / 100 kg)	Greutate carcasă caldă-2% (kg)	Preț carcasă (RON / 100 kg)	Modificare preț vs săptămâna anterioară	
						În viu	Carcasă
"A" - TĂURAȘI	338	438.1	600.1	224.3	1171.8	-0.56%	0.10%
"B" - TAURI	127	540.9	581.0	276.3	1137.2	-1.75%	-2.38%
"C" - BOI	25	622.4	551.7	311.2	1103.5	-13.54%	-10.80%
"D" - VACI	2,245	456.8	455.5	217.7	955.9	-0.52%	-1.49%
"E" - VIȚELE	431	403.6	543.8	201.7	1088.4	0.02%	-0.31%
"Z" - TINERET BOVIN	135	352.6	549.8	175.7	1103.6	-0.69%	0.48%
A + B + C + D + E + Z	3,301	448.2	490.2	217.5	1010.1	-0.53%	-1.18%
"V" - VIȚEI	142	226.4	545.6	113.2	1090.7	0.33%	1.63%



**Raport prețuri de piață din România versus prețuri de piață comunitare  
conform Art.14.1 Regulamentul (CE) 1249/2008 modificat de Art.1.1 Regulamentul (UE) 148/2014**

Săptămâna: 38

din: 18/09/17

până în: 24/09/17

CATEGORIA	CLASA	PREȚ MEDIU			PREȚ RO /PREȚ COMUNITAR (%)
		ROMANIA		UE	
		RON / 100 kg	€ / 100 kg	€ / 100 kg	
Z	U2	1216.00	264.42	434.68	-39.17
Z	U3	0.00	0.00	410.37	
Z	R2	0.00	0.00	398.26	
Z	R3	1179.00	256.38	394.55	-35.02*
Z	O2	1168.28	254.05	346.93	-26.77
Z	O3	1171.44	254.73	346.55	-26.5
<b>Z</b>		<b>1170.10</b>	<b>254.44</b>	<b>376.75</b>	<b>-32.46</b>
A	U2	0.00	0.00	407.54	
A	U3	0.00	0.00	399.84	
A	R2	1236.92	268.97	379.88	-29.20
A	R3	1177.16	255.98	383.00	-33.16*
A	O2	1178.02	256.16	339.44	-24.53
A	O3	1129.45	245.60	349.82	-29.79
<b>A</b>		<b>1179.62</b>	<b>256.51</b>	<b>380.63</b>	<b>-32.61</b>
B	R3	1110.12	241.40	328.84	-26.59
C	U2	0.00	0.00	413.16	
C	U3	0.00	0.00	417.22	
C	U4	0.00	0.00	421.52	
C	R3	1609.00	349.88	401.32	-12.82
C	R4	0.00	0.00	415.31	
C	O3	1190.33	258.84	371.30	-30.29
C	O4	1159.00	252.03	391.78	-35.67
<b>C</b>		<b>1419.18</b>	<b>308.60</b>	<b>398.10</b>	<b>-22.48</b>
D	R3	1115.24	242.51	354.65	-31.62
D	R4	1123.80	244.37	330.47	-26.05
D	O2	982.43	213.63	277.54	-23.03
D	O3	1042.90	226.78	300.19	-24.45*
D	O4	1078.05	234.42	311.15	-24.66
D	P2	961.35	209.05	246.75	-15.28
D	P3	1006.82	218.94	285.56	-23.33
<b>D</b>		<b>994.24</b>	<b>216.20</b>	<b>295.97</b>	<b>-26.95</b>
E	U2	0.00	0.00	416.61	
E	U3	0.00	0.00	426.94	
E	R2	1200.41	261.03	379.67	-31.25
E	R3	1193.28	259.48	387.28	-33.00*
E	R4	0.00	0.00	402.25	
E	O2	1105.91	240.48	309.90	-22.40
E	O3	1147.94	249.62	341.62	-26.93
E	O4	1143.04	248.56	380.15	-34.62
<b>E</b>		<b>1128.72</b>	<b>245.44</b>	<b>388.55</b>	<b>-36.83</b>
<b>TOATE CATEGORIILE</b>		<b>1078.30</b>	<b>234.48</b>	<b>351.96</b>	<b>-33.38</b>

\* CATEGORII ȘI CLASE DE REFERINȚĂ ÎN UE28: Z3, AR3, CR3, DO3 ȘI ER3



**CARCASE DE CARCASE DE BOVINE CU VÂRSTA DE 8 LUNI SAU MAI MULT LA INTRAREA ÎN ABATOR  
CONFORM ART.14.1 REGULAMENTUL (CE) 1249/2008 MODIFICAT DE ART.1.1 REGULAMENTUL (UE) 148/2014**

Cotații naționale (RON / 100 kg)	SĂPT 38 / 2017	VARIAȚIE		
		1 SĂPT	1 AN	Medie 5 ani (12 - 16)
Tăurași "A"	1,179.62	-2.12%	6.09%	-2.29%
Vaci "D"	994.24	-0.41%	20.78%	-14.75%
Vițele "E"	1,128.72	1.83%	15.07%	2.80%

Prețuri medii europene (€ / 100 kg)	SĂPT 38 / 2017			VARIAȚIE					
				1 SĂPT			1 AN		
	A	D	E	A	D	E	A	D	E
Uniunea Europeană	380.63	295.97	388.54	-0.21%	-0.57%	0.10%	5.47%	11.71%	2.98%
Franța	387.64	327.40	410.39	0.28%	-1.01%	-0.17%	9.11%	9.69%	4.05%
Germania	385.80	311.23	360.89	0.45%	-0.75%	0.02%	7.31%	19.86%	8.15%
Italia	418.84	254.13	434.79	-0.75%	-0.56%	0.17%	7.33%	13.61%	-1.25%
Marea Britanie	394.33	306.50	421.57	1.55%	0.82%	1.14%	2.67%	10.51%	2.04%
Olanda	360.40	296.54	286.30	-0.66%	1.13%	-2.64%	13.71%	24.38%	32.22%
Polonia	326.30	272.73	305.42	0.05%	0.22%	0.25%	4.31%	12.00%	6.07%
România	256.51	216.20	245.44	-2.08%	-0.37%	1.87%	2.64%	16.85%	11.33%
Ungaria	263.12	204.96	219.83	-4.97%	-1.22%	-0.71%	-2.64%	18.69%	5.08%

PREȚ MEDIU PONDERAT LA INTRAREA ÎN ABATOR - CARCASE DE TĂURAȘI (A)

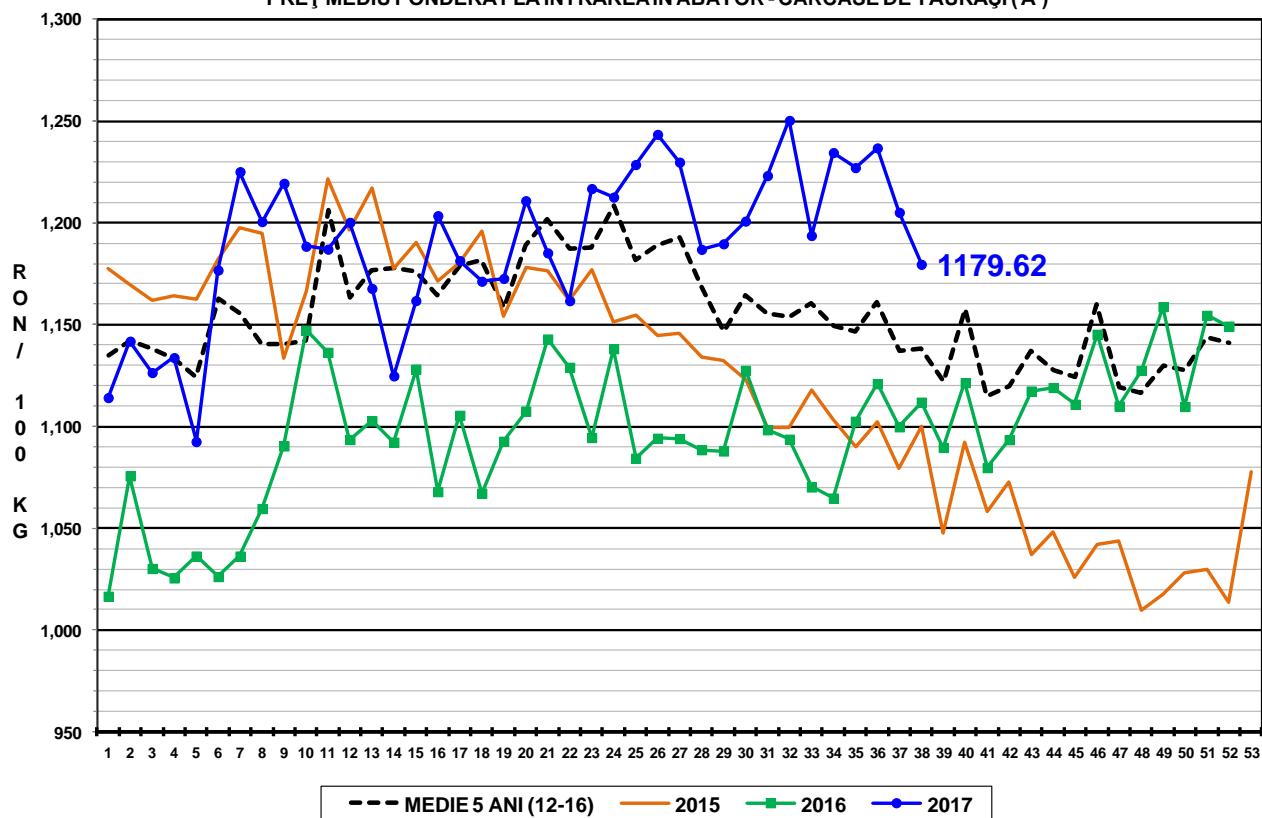

PREȚ MEDIU PONDERAT LA INTRAREA ÎN ABATOR - CARCASE DE VACI (D)

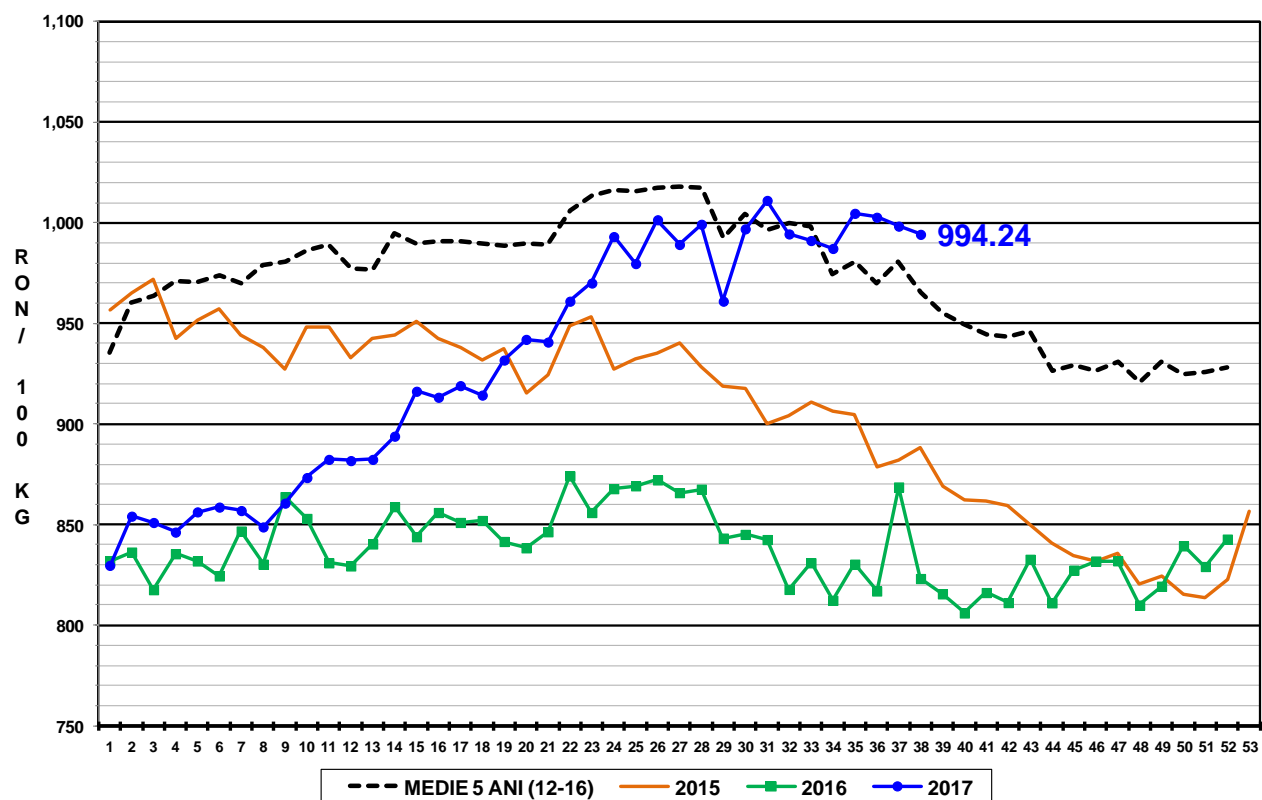

PREȚ MEDIU PONDERAT LA INTRAREA ÎN ABATOR - CARCASE DE VIȚELE (E)

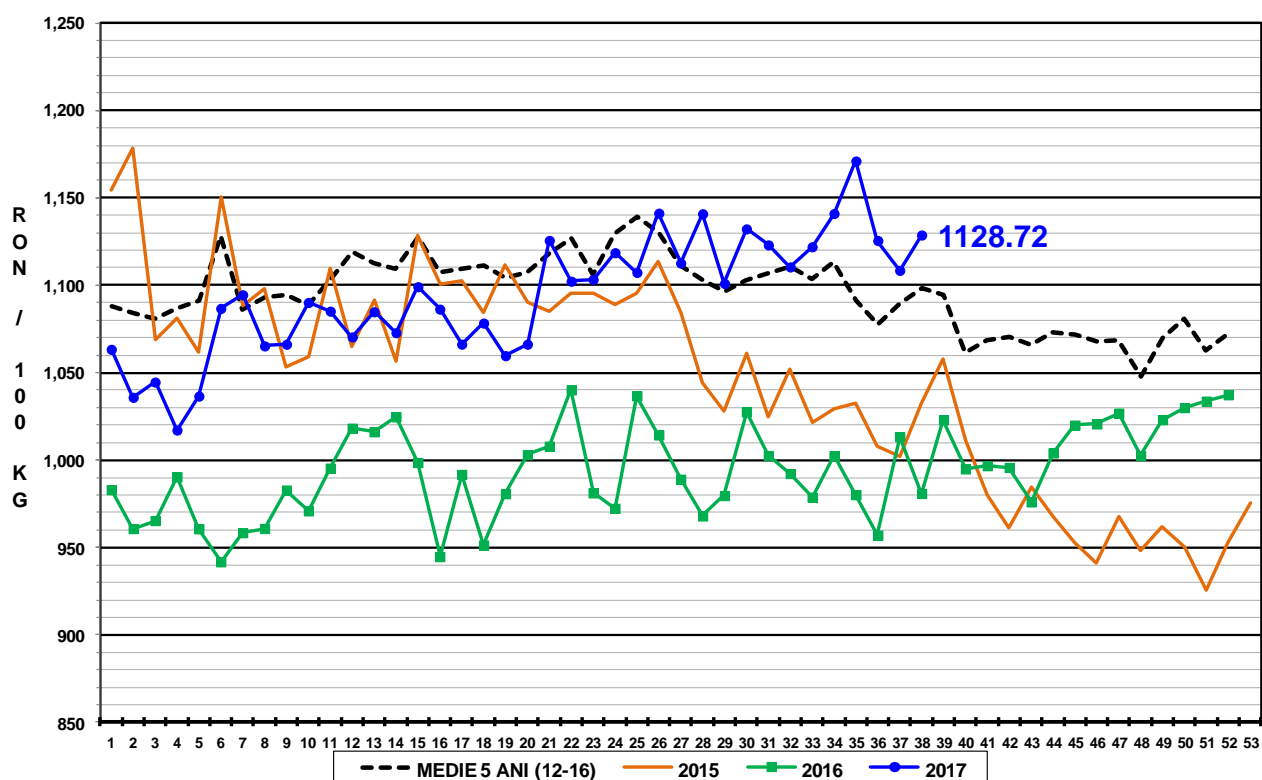



Raport național prețuri de piață carcase de bovine cu vârsta de 8 luni sau mai mult, la intrarea în abator conform grilei UE

Săptămâna: 38

din: 18/09/17

până în 24/09/17

"A"- CARCASE DE MASCULI NECASTRAȚI CU VÂRSTA CUPRINSĂ ÎNȚRE 12 LUNI ȘI MAI PUȚIN DE 24 DE LUNI (TĂURAȘI)								
CONFORMAȚIE	PREȚ MEDIU (RON / 100 kg )					NUMĂR CARCASE	TOTAL	
	GRĂSIME						GREUTATE MEDIE	PREȚ MEDIU (RON / 100 kg )
	1	2	3	4	5			
E	0.0	0.0	0.0	0.0	0.0	0	0.0	0.0
U	0.0	0.0	0.0	0.0	0.0	0	0.0	0.0
R	1112.6	1236.9	1177.2	1180.0	0.0	35	337.5	1197.6
O	1171.6	1178.0	1129.5	1159.0	0.0	170	234.8	1170.8
P	1152.1	1185.4	1153.0	0.0	0.0	133	181.1	1160.8
<b>TOTAL</b>	<b>1161.1</b>	<b>1194.3</b>	<b>1155.8</b>	<b>1168.9</b>	<b>0.0</b>	<b>338</b>	<b>224.3</b>	<b>1171.8</b>

"B"- CARCASE DE MASCULI NECASTRAȚI CU VÂRSTA DE 24 DE LUNI ȘI MAI MULT (TAURI)								
CONFORMAȚIE	PREȚ MEDIU (RON / 100 kg )					NUMĂR CARCASE	TOTAL	
	GRĂSIME						GREUTATE MEDIE	PREȚ MEDIU (RON / 100 kg )
	1	2	3	4	5			
E	0.0	0.0	0.0	0.0	0.0	0	0.0	0.0
U	1297.1	0.0	0.0	0.0	0.0	3	471.7	1297.1
R	1213.8	1201.2	1110.1	1192.3	0.0	24	381.9	1192.3
O	1136.3	1101.3	1090.3	0.0	0.0	66	275.3	1119.5
P	1063.2	1138.3	0.0	0.0	0.0	34	186.5	1072.6
<b>TOTAL</b>	<b>1138.8</b>	<b>1146.2</b>	<b>1096.4</b>	<b>1192.3</b>	<b>0.0</b>	<b>127</b>	<b>276.3</b>	<b>1137.2</b>

"C"- CARCASE DE MASCULI CASTRAȚI CU VÂRSTA DE 12 LUNI ȘI MAI MULT (BOI)								
CONFORMAȚIE	PREȚ MEDIU (RON / 100 kg )					NUMĂR CARCASE	TOTAL	
	GRĂSIME						GREUTATE MEDIE	PREȚ MEDIU (RON / 100 kg )
	1	2	3	4	5			
E	0.0	0.0	0.0	0.0	0.0	0	0.0	0.0
U	0.0	0.0	0.0	0.0	0.0	0	0.0	0.0
R	0.0	0.0	1609.0	0.0	0.0	4	316.5	1609.0
O	750.2	993.0	1190.3	1159.0	0.0	15	337.5	982.2
P	982.5	1008.7	1181.7	0.0	0.0	6	242.1	1085.5
<b>TOTAL</b>	<b>808.6</b>	<b>994.9</b>	<b>1384.4</b>	<b>1159.0</b>	<b>0.0</b>	<b>25</b>	<b>311.2</b>	<b>1103.5</b>

"D"- CARCASE DE FEMELE CARE AU FĂȚAT (VACI)								
CONFORMAȚIE	PREȚ MEDIU (RON / 100 kg )					NUMĂR CARCASE	TOTAL	
	GRĂSIME						GREUTATE MEDIE	PREȚ MEDIU (RON / 100 kg )
	1	2	3	4	5			
E	0.0	0.0	0.0	0.0	0.0	0	0.0	0.0
U	0.0	0.0	0.0	718.0	0.0	2	529.2	718.0
R	894.8	998.7	1115.2	1123.8	0.0	64	308.9	1003.7
O	975.2	982.4	1042.9	1078.1	1057.0	671	248.8	996.1
P	909.8	961.3	1006.8	948.3	0.0	1508	199.5	931.3
<b>TOTAL</b>	<b>924.8</b>	<b>971.9</b>	<b>1033.4</b>	<b>1036.4</b>	<b>1057.0</b>	<b>2245</b>	<b>217.7</b>	<b>955.9</b>

"E"- CARCASE ALE ALTOR BOVINE FEMELE CU VÂRSTA DE 12 LUNI ȘI MAI MULT (VIȚELE)								
CONFORMAȚIE	PREȚ MEDIU (RON / 100 kg )					NUMĂR CARCASE	TOTAL	
	GRĂSIME						GREUTATE MEDIE	PREȚ MEDIU (RON / 100 kg )
	1	2	3	4	5			
E	0.0	0.0	0.0	0.0	0.0	0	0.0	0.0
U	0.0	0.0	0.0	0.0	0.0	0	0.0	0.0
R	1153.0	1200.4	1193.3	0.0	0.0	21	241.1	1184.4
O	1117.6	1105.9	1147.9	1143.0	0.0	203	229.1	1123.4
P	1011.1	1045.5	1094.8	1063.0	0.0	207	170.7	1028.5
<b>TOTAL</b>	<b>1055.0</b>	<b>1091.6</b>	<b>1145.7</b>	<b>1121.4</b>	<b>0.0</b>	<b>431</b>	<b>201.7</b>	<b>1088.4</b>

"Z"- CARCASE DE BOVINE CU VÂRSTA CUPRINSĂ ÎNȚRE 8 LUNI ȘI MAI PUȚIN DE 12 LUNI (TINERET BOVIN)								
CONFORMAȚIE	PREȚ MEDIU (RON / 100 kg )					NUMĂR CARCASE	TOTAL	
	GRĂSIME						GREUTATE MEDIE	PREȚ MEDIU (RON / 100 kg )
	1	2	3	4	5			
E	0.0	0.0	0.0	0.0	0.0	0	0.0	0.0
U	1283.0	1216.0	0.0	0.0	0.0	2	321.0	1246.7
R	1068.0	0.0	1179.0	0.0	0.0	2	244.5	1117.8
O	1124.0	1168.3	1171.4	0.0	0.0	46	197.4	1149.8
P	1059.1	1097.4	0.0	0.0	0.0	85	158.9	1065.1
<b>TOTAL</b>	<b>1079.4</b>	<b>1146.9</b>	<b>1172.5</b>	<b>0.0</b>	<b>0.0</b>	<b>135</b>	<b>175.7</b>	<b>1103.5</b>

TOATE CATEGORIILE								
CONFORMAȚIE	PREȚ MEDIU (RON / 100 kg )					NUMĂR CARCASE	TOTAL	
	GRĂSIME						GREUTATE MEDIE	PREȚ MEDIU (RON / 100 kg )
	1	2	3	4	5			
E	0.0	0.0	0.0	0.0	0.0	0	0.0	0.0
U	1294.7	1216.0	0.0	718.0	0.0	7	445.0	1090.0
R	1027.1	1148.4	1198.7	1142.5	0.0	150	317.1	1124.7
O	1049.3	1040.0	1076.6	1112.2	1057.0	1171	244.0	1053.7
P	945.3	989.5	1018.3	1006.1	0.0	1973	193.4	962.5
<b>TOTAL</b>	<b>980.9</b>	<b>1027.0</b>	<b>1074.1</b>	<b>1079.2</b>	<b>1057.0</b>	<b>3301</b>	<b>217.5</b>	<b>1010.1</b>



**Raport național parțial prețuri de piață carcase de bovine cu vârsta de 8 luni sau mai mult, la intrarea în abator conform grilei UE (\*)**

Săptămâna: 38

din: 18/09/17

până în 24/09/17

<b>"A"- CARCASE DE MASCULI NECASTRAȚI CU VÂRSTA CUPRINSĂ ÎNȚRE 12 LUNI ȘI MAI PUȚIN DE 24 DE LUNI (TĂURAȘI)</b>								
CONFORMAȚIE	PREȚ MEDIU (RON / 100 kg)					NUMĂR CARCASE	TOTAL	
	GRĂSIME						GREUTATE MEDIE	PREȚ MEDIU (RON / 100 kg)
	1	2	3	4	5			
E	0.0	0.0	0.0	0.0	0.0	0	0.0	0.0
U	0.0	0.0	0.0	0.0	0.0	0	0.0	0.0
R	1112.6	1250.2	1174.2	0.0	0.0	26	317.3	1202.7
O	1175.6	1185.0	1066.0	0.0	0.0	124	232.0	1175.6
P	1151.0	1194.3	0.0	0.0	0.0	107	181.1	1162.0
<b>TOTAL</b>	<b>1161.9</b>	<b>1203.6</b>	<b>1137.0</b>	<b>0.0</b>	<b>0.0</b>	<b>257</b>	<b>219.5</b>	<b>1174.9</b>

<b>"B"- CARCASE DE MASCULI NECASTRAȚI CU VÂRSTA DE 24 DE LUNI ȘI MAI MULT (TAURI)</b>								
CONFORMAȚIE	PREȚ MEDIU (RON / 100 kg)					NUMĂR CARCASE	TOTAL	
	GRĂSIME						GREUTATE MEDIE	PREȚ MEDIU (RON / 100 kg)
	1	2	3	4	5			
E	0.0	0.0	0.0	0.0	0.0	0	0.0	0.0
U	1293.1	0.0	0.0	0.0	0.0	2	529.0	1293.1
R	1213.8	1201.2	1123.0	1192.3	0.0	22	386.4	1199.6
O	1132.3	1069.5	968.9	0.0	0.0	51	257.9	1103.5
P	1063.2	1138.3	0.0	0.0	0.0	34	186.5	1072.6
<b>TOTAL</b>	<b>1133.8</b>	<b>1140.0</b>	<b>1027.7</b>	<b>1192.3</b>	<b>0.0</b>	<b>109</b>	<b>266.5</b>	<b>1131.8</b>

<b>"C"- CARCASE DE MASCULI CASTRAȚI CU VÂRSTA DE 12 LUNI ȘI MAI MULT (BOI)</b>								
CONFORMAȚIE	PREȚ MEDIU (RON / 100 kg)					NUMĂR CARCASE	TOTAL	
	GRĂSIME						GREUTATE MEDIE	PREȚ MEDIU (RON / 100 kg)
	1	2	3	4	5			
E	0.0	0.0	0.0	0.0	0.0	0	0.0	0.0
U	0.0	0.0	0.0	0.0	0.0	0	0.0	0.0
R	0.0	0.0	1609.0	0.0	0.0	4	316.5	1609.0
O	750.2	993.0	1190.3	1159.0	0.0	15	337.5	982.2
P	982.5	1008.7	1181.7	0.0	0.0	6	242.1	1085.5
<b>TOTAL</b>	<b>808.6</b>	<b>994.9</b>	<b>1384.4</b>	<b>1159.0</b>	<b>0.0</b>	<b>25</b>	<b>311.2</b>	<b>1103.5</b>

<b>"D"- CARCASE DE FEMELE CARE AU FĂȚAT (VACI)</b>								
CONFORMAȚIE	PREȚ MEDIU (RON / 100 kg)					NUMĂR CARCASE	TOTAL	
	GRĂSIME						GREUTATE MEDIE	PREȚ MEDIU (RON / 100 kg)
	1	2	3	4	5			
E	0.0	0.0	0.0	0.0	0.0	0	0.0	0.0
U	0.0	0.0	0.0	718.0	0.0	2	529.2	718.0
R	894.8	998.7	1114.4	1123.8	0.0	62	305.4	998.7
O	975.1	981.8	1045.9	1097.3	1057.0	639	246.1	994.9
P	905.8	962.7	1018.2	952.1	0.0	1349	197.9	929.4
<b>TOTAL</b>	<b>923.1</b>	<b>972.7</b>	<b>1039.5</b>	<b>1044.9</b>	<b>1057.0</b>	<b>2052</b>	<b>216.5</b>	<b>955.0</b>

<b>"E"- CARCASE ALE ALTOR BOVINE FEMELE CU VÂRSTA DE 12 LUNI ȘI MAI MULT (VITELE)</b>								
CONFORMAȚIE	PREȚ MEDIU (RON / 100 kg)					NUMĂR CARCASE	TOTAL	
	GRĂSIME						GREUTATE MEDIE	PREȚ MEDIU (RON / 100 kg)
	1	2	3	4	5			
E	0.0	0.0	0.0	0.0	0.0	0	0.0	0.0
U	0.0	0.0	0.0	0.0	0.0	0	0.0	0.0
R	1153.0	1206.6	1164.5	0.0	0.0	18	236.4	1179.7
O	1118.3	1105.2	1180.5	1193.2	0.0	159	218.2	1127.9
P	1003.5	1041.2	1190.5	0.0	0.0	171	165.6	1018.3
<b>TOTAL</b>	<b>1051.4</b>	<b>1091.0</b>	<b>1179.4</b>	<b>1193.2</b>	<b>0.0</b>	<b>348</b>	<b>193.3</b>	<b>1085.0</b>

<b>"Z"- CARCASE DE BOVINE CU VÂRSTA CUPRINSĂ ÎNȚRE 8 LUNI ȘI MAI PUȚIN DE 12 LUNI (TINERET BOVIN)</b>								
CONFORMAȚIE	PREȚ MEDIU (RON / 100 kg)					NUMĂR CARCASE	TOTAL	
	GRĂSIME						GREUTATE MEDIE	PREȚ MEDIU (RON / 100 kg)
	1	2	3	4	5			
E	0.0	0.0	0.0	0.0	0.0	0	0.0	0.0
U	1283.0	1216.0	0.0	0.0	0.0	2	321.0	1246.7
R	1068.0	0.0	1179.0	0.0	0.0	2	244.5	1117.8
O	1134.8	1172.4	1171.4	0.0	0.0	39	199.9	1158.6
P	1037.0	1100.5	0.0	0.0	0.0	52	170.0	1049.1
<b>TOTAL</b>	<b>1070.8</b>	<b>1153.5</b>	<b>1172.5</b>	<b>0.0</b>	<b>0.0</b>	<b>95</b>	<b>187.0</b>	<b>1106.2</b>

<b>TOATE CATEGORIILE</b>								
CONFORMAȚIE	PREȚ MEDIU (RON / 100 kg)					NUMĂR CARCASE	TOTAL	
	GRĂSIME						GREUTATE MEDIE	PREȚ MEDIU (RON / 100 kg)
	1	2	3	4	5			
E	0.0	0.0	0.0	0.0	0.0	0	0.0	0.0
U	1290.9	1216.0	0.0	718.0	0.0	6	459.7	1061.6
R	1027.1	1144.4	1217.8	1137.6	0.0	134	311.2	1118.4
O	1041.1	1032.7	1071.5	1131.7	1057.0	1027	240.3	1045.3
P	938.4	988.5	1027.2	952.1	0.0	1719	192.7	957.2
<b>TOTAL</b>	<b>974.7</b>	<b>1023.2</b>	<b>1073.6</b>	<b>1082.8</b>	<b>1057.0</b>	<b>2886</b>	<b>215.7</b>	<b>1003.4</b>

(\*) Pentru calcularea prețurilor medii au fost luate în considerare doar bovinele cumparate de către abatoare