

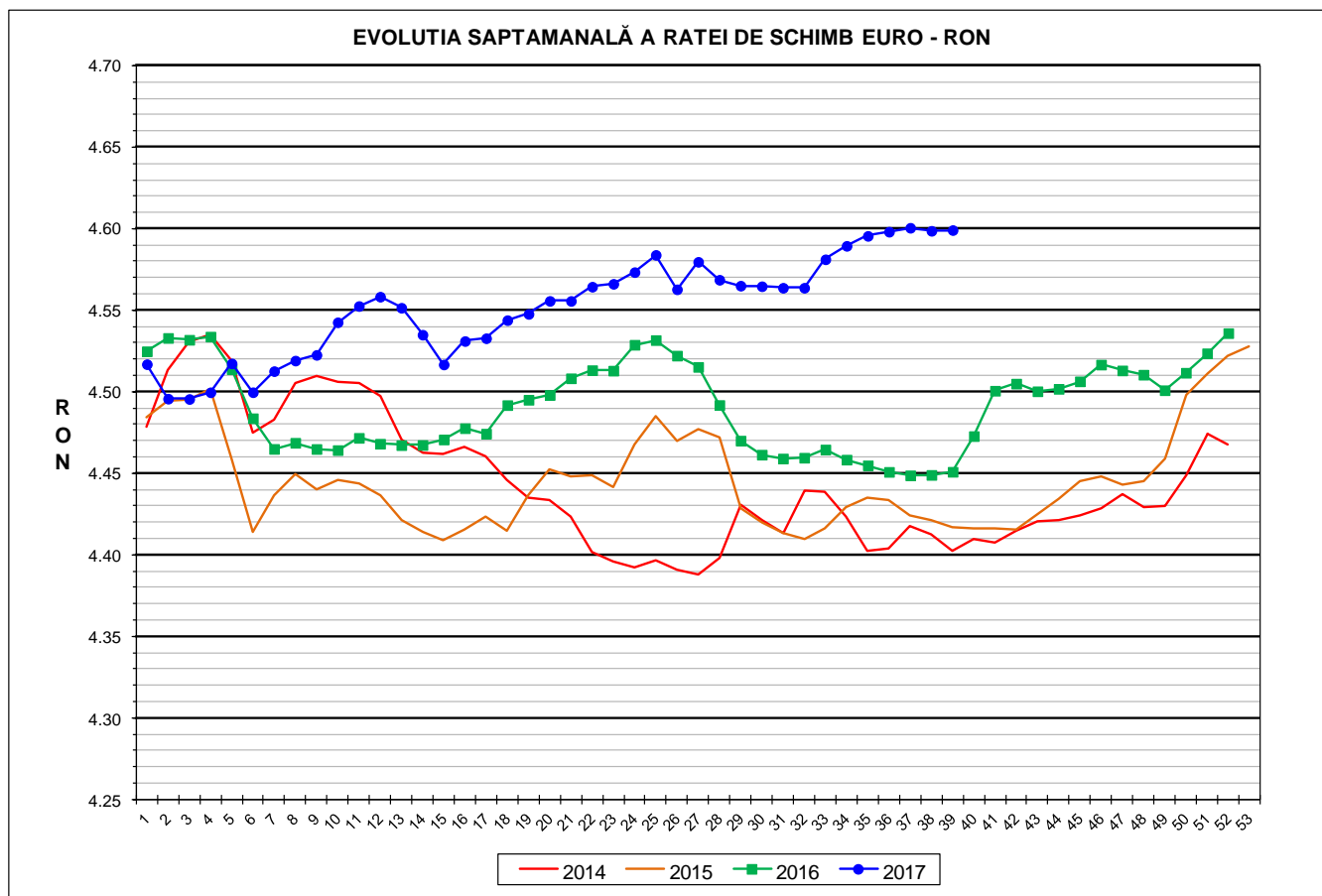

Prețul de piață al porcilor la intrarea în abator Săptămâna 39 (25 septembrie – 1 octombrie 2017)



RATA DE SCHIMB EURO - RON			
SĂPT 39 / 2017	VARIAȚIE		
	1 SĂPT	4 SĂPT	1 AN
1€ = 4.5992 RON	0.01%	0.08%	3.33%



**SITUAȚIA CARCASELOR DE PORCINE CLASIFICATE
ÎN FUNCȚIE DE PROVENIENȚA PORCILOR SACRIFICAȚI
IN SĂPTĂMÂNA 25 SEPTEMBRIE - 1 OCTOMBRIE 2017**

		NUMĂR CARCASE	% DIN TOTAL
PROVENIENȚĂ PORCI SACRIFICAȚI	TRANZACȚII COMERCIALE ÎNTRE ABATOARE ȘI FURNIZORI	69,277	83.11
	FERME PROPRII ALE ABATOARELOR	7,784	9.34
	PRESTĂRI SERVICII	6,294	7.55
TOTAL CARCASE CLASIFICATE CU GREUTATEA CALDĂ 50 - 120 KG		83,355	100.00
DIN CARE DIN COMERȚ INTRACOMUNITAR		498	0.60

Situția porcilor proveniți din tranzacții comerciale
între abatoare și furnizori care fac obiectul raportării prețurilor
în săptămâna 25 septembrie - 1 octombrie 2017

Tip preț la intrarea în abator		Carcase cu greutatea caldă 60 - 120 kg			
		SEUROP		d.c. S+E	
		nr	% din total carcase clasificate	nr	% din total carcase clasificate
De bază pentru 56% carne macră	în carcasă	23,434	28.1%	21,980	26.4%
	în viu	1,757	2.1%	1,482	1.8%
Forfetar în viu		43,318	52.0%	41,153	49.4%
Total		68,509	82.2%	64,615	77.5%

Carcase incluse în raportul național de prețuri pentru DG AGRI



Prețul de piață al porcilor în săptămâna 25 septembrie - 1 octombrie 2017

Clasa	% carne macră	Număr porci	% din total porci	Procent mediu carne macră	Greutate medie (kg)		Preț mediu (RON / 100 kg)	
					vie	carcasă caldă - 2%	viu	carcasă caldă - 2%
S	≥ 60	40,712	59.43	62.3	105.1	81.4	642.40	829.40
E	55 - 59.9	23,903	34.89	58.1	109.1	84.7	631.99	813.92
U	50 - 54.9	3,514	5.13	53.3	111.7	86.8	609.08	783.34
R	45 - 49.9	340	0.50	48.3	111.5	86.5	577.95	745.24
O	40 - 44.9	34	0.05	43.5	107.4	83.2	572.32	738.92
P	< 40	6	0.01	38.8	122.1	94.9	564.82	726.52
TOTAL		68,509	100.00	60.3	106.9	82.9	636.53	820.91

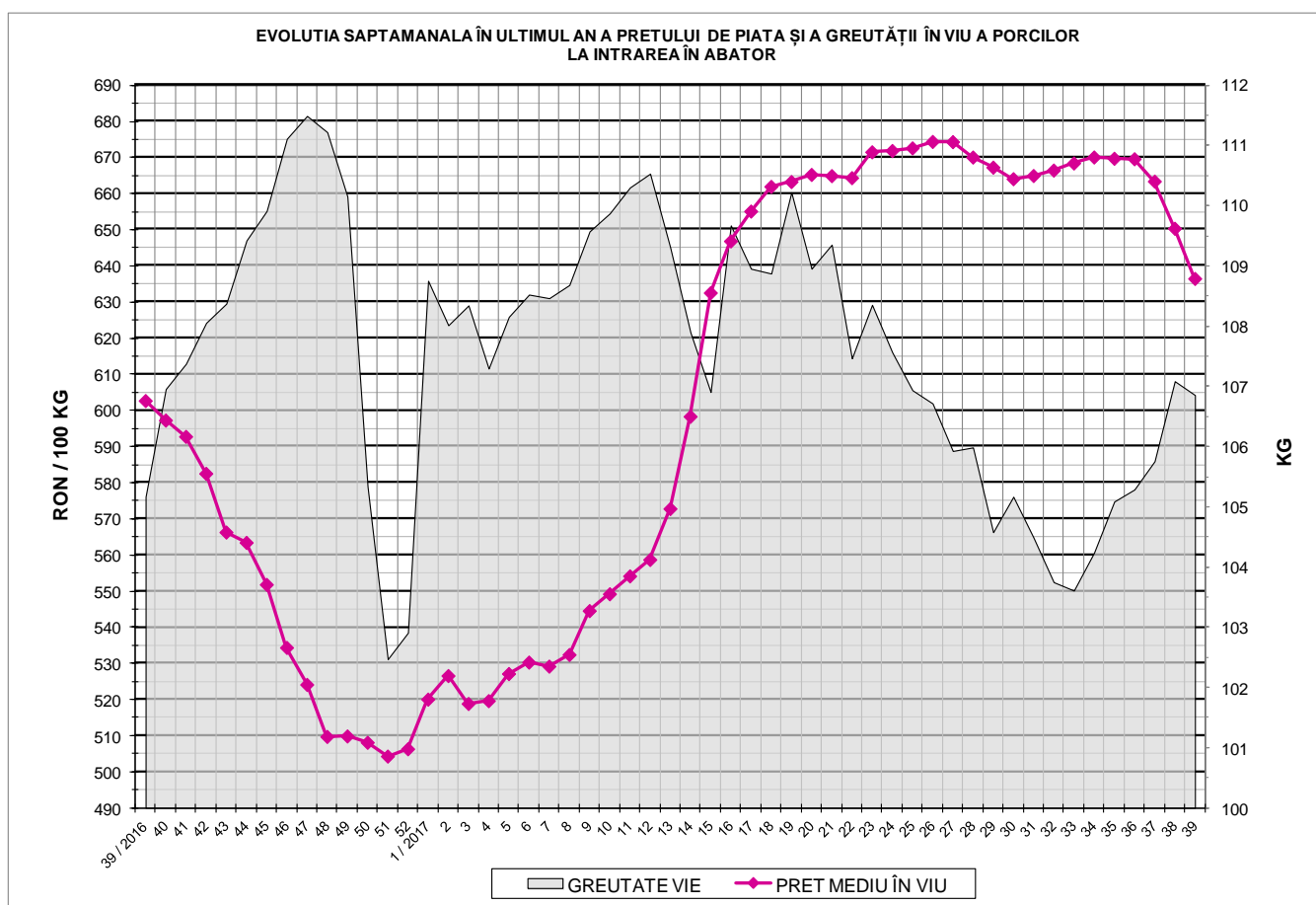



EVOLUTIA SAPTAMANALA A PRETULUI DE PIATA ÎN VIU AL PORCILOR ÎN ROMANIA

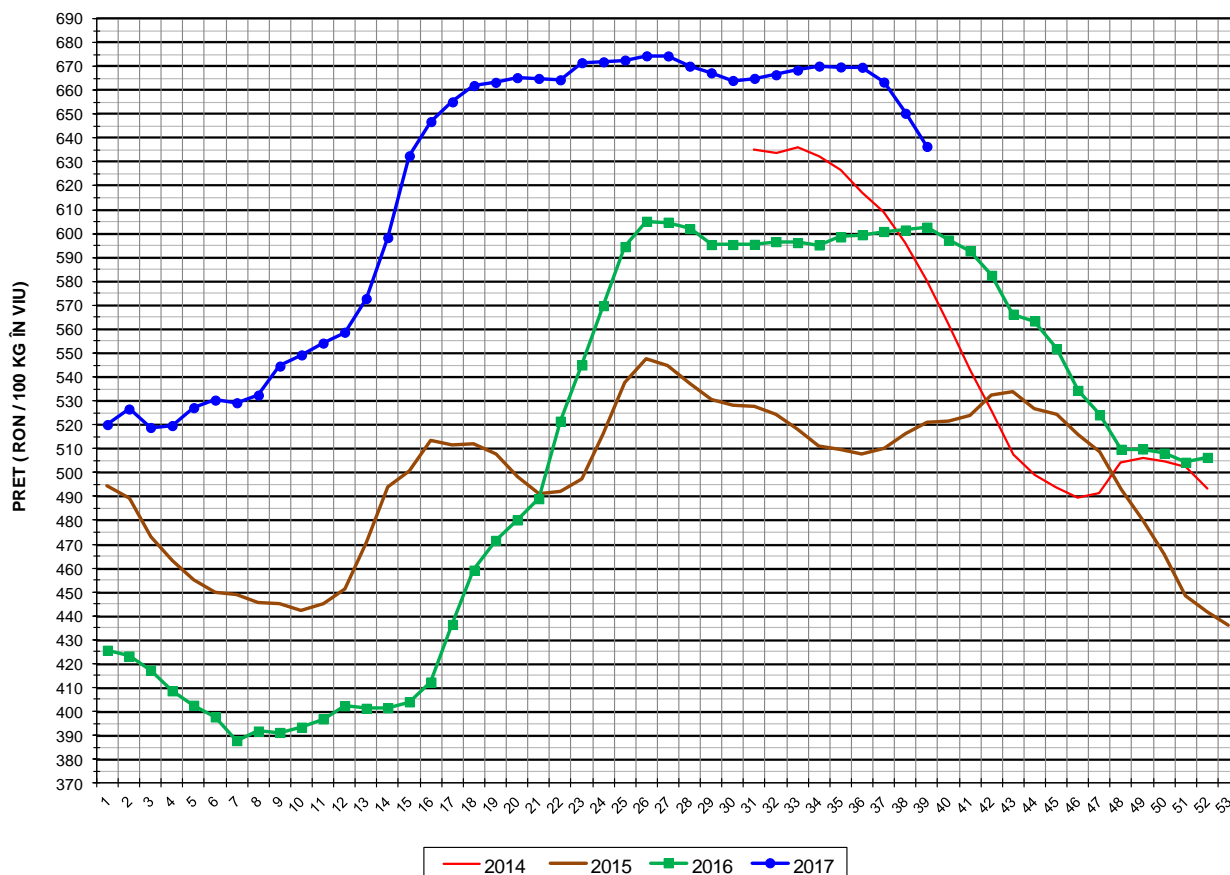

PREȚ ÎN VIU			
SĂPT 39 / 2017	VARIAȚIE		
	1 SĂPT	4 SĂPT	1 AN
636.53 RON	-2.13%	-4.97%	5.61%



PREȚUL PE PROCENT CARNE MACRĂ AL PORCILOR
ÎN SĂPTĂMÂNA 25 SEPTEMBRIE - 1 OCTOMBRIE 2017

% CARNE MACRĂ		NUMĂR PORCI	% CUMULATIV DIN TOTAL PORCI	GREUTATE (KG)		PREȚ MEDIU (RON/ 100 KG)	
NIVEL GRILA PREȚURI	MEDIE			VIE	CARCASA CALDĂ - 2%	VIU	CARCASA CALDĂ - 2%
≥64	65.0	6,689	9.76	104.49	81.31	641.50	824.32
63	63.4	5,983	18.50	103.76	80.50	641.76	827.23
62	62.4	8,401	30.76	104.54	80.92	642.69	830.32
61	61.5	10,125	45.54	105.42	81.39	642.92	832.74
60	60.5	9,514	59.43	106.51	82.47	642.61	829.96
59	59.5	7,718	70.69	108.14	83.89	639.15	823.90
58	58.5	6,096	79.59	109.06	84.68	634.41	817.07
57	57.5	4,542	86.22	109.41	85.02	629.08	809.56
56	56.5	3,208	90.90	109.68	85.20	623.10	802.14
55	55.5	2,339	94.32	110.83	86.15	620.41	798.19
54	54.5	1,392	96.35	111.57	86.85	617.21	792.93
53	53.5	902	97.66	111.78	86.90	612.31	787.57
52	52.4	632	98.59	112.38	87.40	606.38	779.74
51	51.5	363	99.12	110.51	85.80	597.53	769.62
≤50	48.7	605	100.00	111.52	86.42	575.26	742.35
MEDIE	60.3	68,509	100.00	106.86	82.86	636.53	820.91

Culorile de fond ale rândurilor din tabelul de mai sus au legătură cu grila de prețuri.



EVOLUTIA SAPTAMANALA A PRETULUI DE PIATA AL CARCASELOR - CLASELE "S" & "E" ÎN ROMANIA

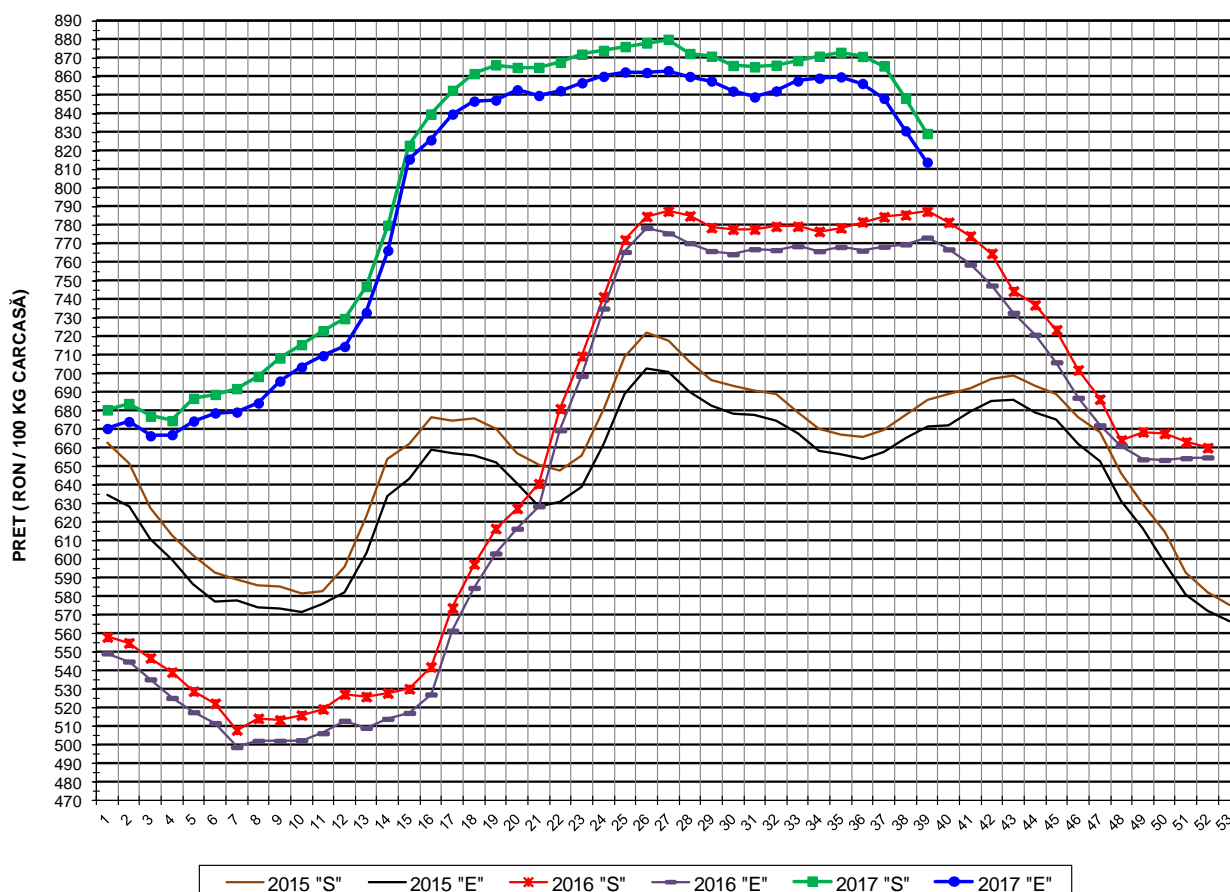

PREȚ NAȚIONAL CARCASE CALITATEA STANDARD - CLASELE "S" & "E"				
CLASA	PREȚ SĂPT 39 / 2017	VARIAȚIE		
		1 SĂPT	4 SĂPT	1 AN
S	829.40 RON	-2.24%	-5.01%	5.33%
E	813.92 RON	-2.04%	-5.35%	5.26%



EVOLUTIA SAPTAMANALA A PRETULUI DE PIATA AL CARCASELOR CALITATEA - CLASELE "S" & "E" ÎN ROMANIA

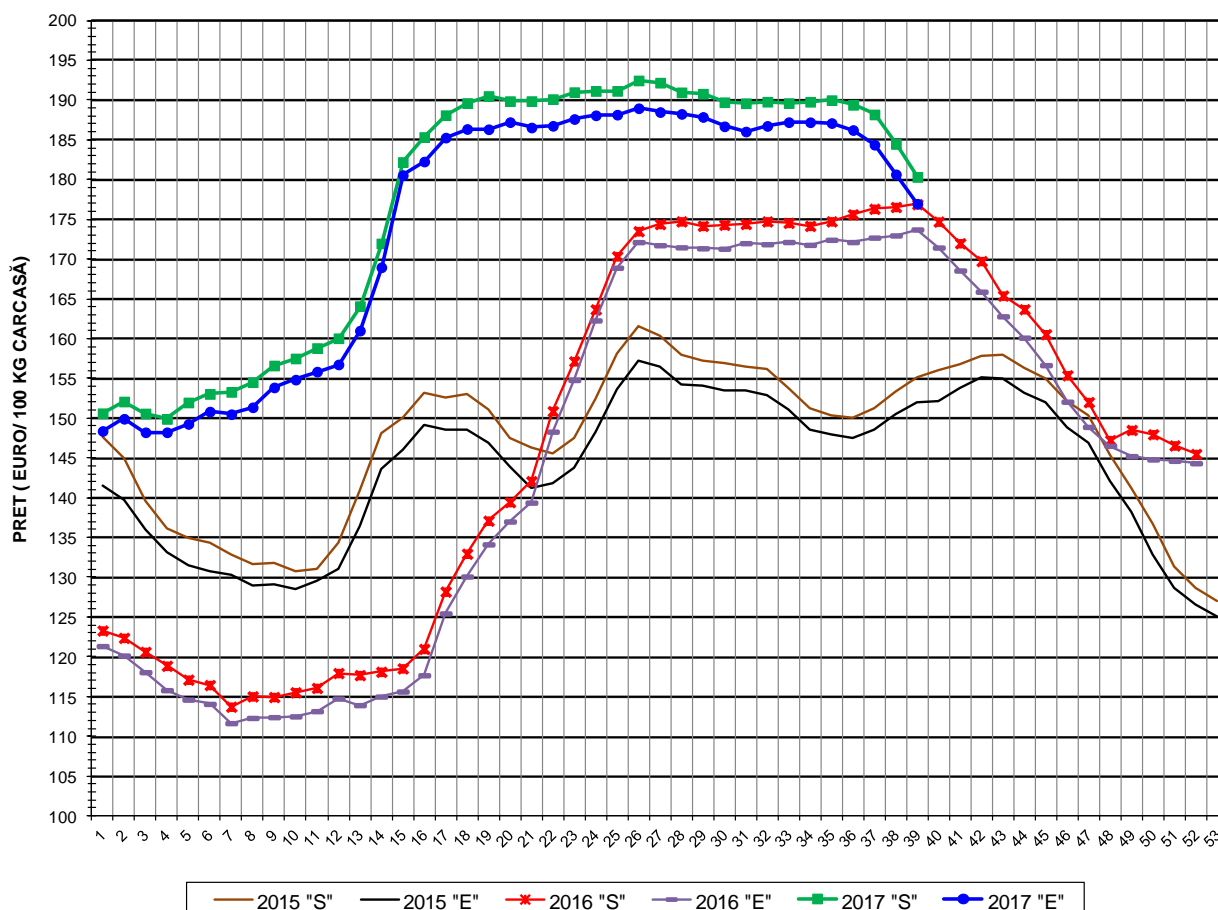

PREȚ NAȚIONAL CARCASE				
CALITATEA STANDARD - CLASELE "S" & "E"				
CLASA	PREȚ SAPT 39 / 2017	VARIAȚIE		
		1 SĂPT	4 SĂPT	1 AN
S	180.34 €	-2.25%	-5.08%	1.94%
E	176.97 €	-2.05%	-5.42%	1.87%



% PREȚ DE PIAȚĂ ÎN ROMÂNIA ȘI ÎN UE28 vs PRAGUL (PREȚUL) DE REFERINȚĂ UE28

SAPTAMANA	PREȚ (EUR)					% PREȚ vs PRAGUL (PREȚUL) DE REFERINȚĂ UE28 (*)				
	ROMÂNIA			UE28		ROMÂNIA			UE28	
	"S"	"E"	"S" + "E"	"S"	"E"	"S"	"E"	"S" + "E"	"S"	"E"
13 / 2017	164.10	161.01	162.88	163.47	161.22	108.72%	106.67%	107.91%	108.30%	106.81%
14	171.98	168.98	170.85	168.52	166.40	113.94%	111.95%	113.19%	111.65%	110.25%
15	182.22	180.57	181.63	172.75	169.77	120.72%	119.63%	120.33%	114.45%	112.47%
16	185.36	182.28	184.27	172.95	170.29	122.80%	120.76%	122.08%	114.59%	112.82%
17	188.11	185.28	187.09	173.60	171.14	124.62%	122.75%	123.95%	115.02%	113.38%
18	189.63	186.37	188.44	174.47	172.73	125.63%	123.47%	124.85%	115.59%	114.44%
19	190.52	186.34	188.87	174.83	173.03	126.22%	123.45%	125.13%	115.83%	114.63%
20	189.88	187.23	188.95	175.03	173.88	125.80%	124.04%	125.18%	115.96%	115.20%
21	189.88	186.55	188.69	176.55	175.54	125.80%	123.59%	125.01%	116.97%	116.30%
22	190.12	186.77	188.92	176.87	176.03	125.96%	123.74%	125.17%	117.18%	116.62%
23	191.00	187.62	189.83	177.78	176.41	126.54%	124.30%	125.77%	117.78%	116.87%
24	191.15	188.09	190.03	177.99	176.80	126.64%	124.61%	125.90%	117.92%	117.13%
25	191.16	188.17	190.04	178.31	176.96	126.65%	124.67%	125.90%	118.13%	117.24%
26	192.47	188.98	191.20	180.55	177.35	127.52%	125.20%	126.67%	119.62%	117.50%
27	192.19	188.50	190.78	180.34	176.58	127.33%	124.88%	126.39%	119.48%	116.99%
28	190.98	188.27	189.98	177.14	173.23	126.53%	124.73%	125.86%	117.36%	114.77%
29	190.81	187.88	189.68	175.18	170.13	126.41%	124.47%	125.67%	116.06%	112.71%
30	189.73	186.71	188.61	174.80	170.06	125.70%	123.70%	124.96%	115.81%	112.67%
31	189.60	186.05	188.38	174.87	169.72	125.62%	123.26%	124.80%	115.85%	112.44%
32	189.80	186.76	188.70	174.46	169.54	125.75%	123.73%	125.02%	115.58%	112.32%
33	189.62	187.23	188.79	174.52	170.82	125.63%	124.04%	125.07%	115.62%	113.17%
34	189.79	187.22	188.93	174.13	170.45	125.74%	124.03%	125.17%	115.36%	112.93%
35	190.00	187.11	189.01	173.65	170.29	125.88%	123.97%	125.22%	115.05%	112.82%
36	189.41	186.24	188.32	172.39	169.95	125.49%	123.39%	124.76%	114.21%	112.59%
37	188.20	184.39	186.77	170.38	167.64	124.68%	122.16%	123.74%	112.88%	111.07%
38	184.49	180.67	182.99	165.11	162.51	122.23%	119.69%	121.24%	109.39%	107.67%
39	180.34	176.97	179.06	162.33	159.35	119.48%	117.25%	118.63%	107.55%	105.57%

(*) 150.939 EUR conform Art. 7 [1] al Reg. [UE] nr. 1308/2013



EVOLUTIA SĂPTĂMÂNALĂ A PREȚULUI CLASA "E" ÎN UE28 ȘI ÎN CÂTEVA STATE MEMBRE

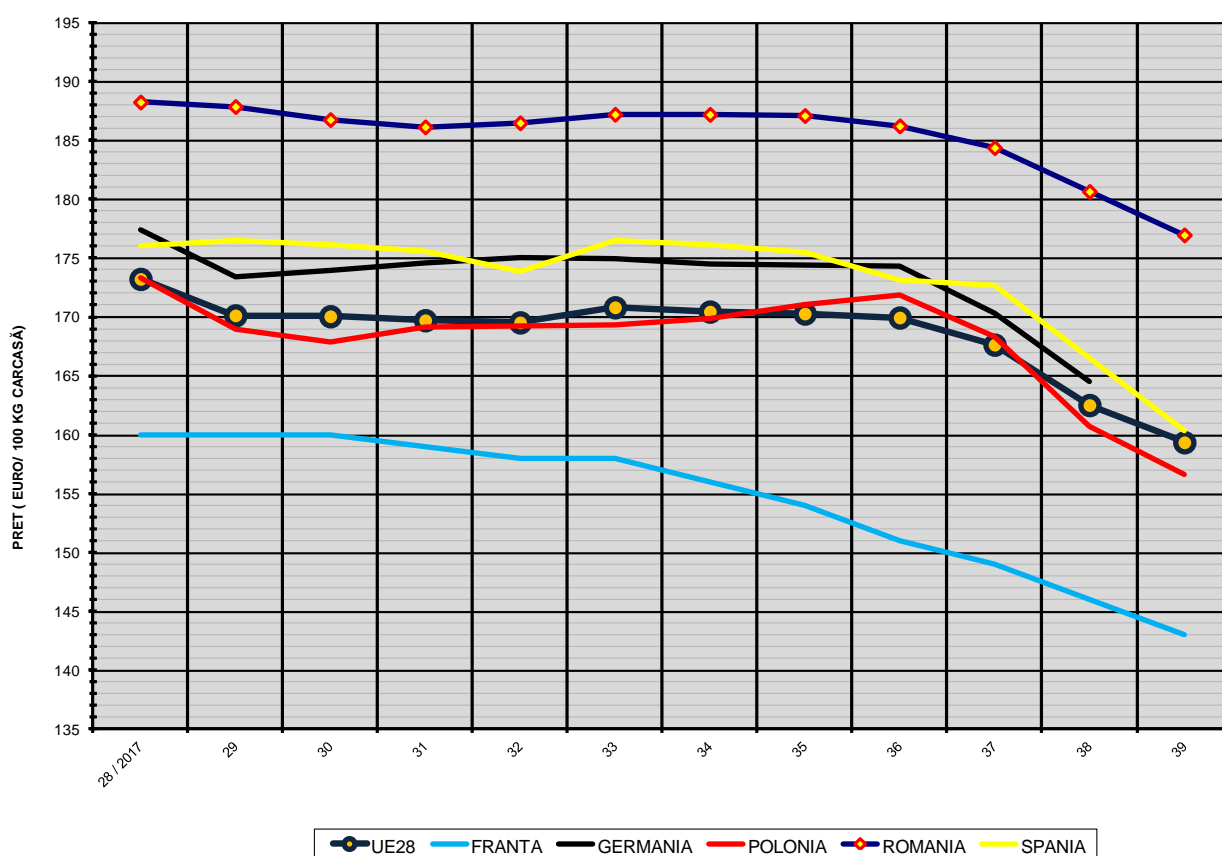

SĂPT 39 / 2017 =	UE28	FR	DE	PL	RO	ES	RO vs UE28	RO vs FR	RO vs DE	RO vs PL	RO vs ES
	159.35 €	143.00 €	(*)	156.57 €	176.97 €	160.37 €	17.62 € (11.1%)	33.97 € (23.8%)	- (-)	20.41 € (13.0%)	16.60 € (10.4%)

