



Prețul de piață al bovinelor la intrarea în abator

Săptămâna 37 (11 – 17 septembrie 2017)

SITUAȚIA CARCASELOR DE BOVINE CLASIFICATE ÎN FUNCȚIE DE PROVENIENȚA BOVINELOR SACRIFICATE ÎN SĂPTĂMÂNA 11 - 17 SEPTEMBRIE 2017

PROVENIENȚĂ BOVINE SACRIFICATE		CARCASE CLASIFICATE:						PREȚ FEZABIL CATEGORIILE:					
		BOVINE CU VÂRSTA:				TOTAL		A, B, C, D, E, Z				V	
		DE 8 LUNI SAU MAI MULT (A, B, C, D, E, Z)		MAI MICĂ DE 8 LUNI (V)				TOATE CLASELE		CLASELE CONFORM REGULAMENTULUI (UE) NR. 148 /2014		TOATE CLASELE	
NUMĂR	%	NUMĂR	%	NUMĂR	%	NUMĂR	%	NUMĂR	%	NUMĂR	%		
CUMPĂRATE		3,207	56.0	171	3.0	3,378	59.0	2,969	51.9	1,064	18.6	140	2.4
FERME PROPRII ALE ABATOARELOR		379	6.6	12	0.2	391	6.8	367	6.4	170	3.0	12	0.2
PRESTĂRI SERVICII	PRODUCĂTORI	1,416	24.7	158	2.8	1,574	27.5	1,389	24.3	522	9.1	153	2.7
	COMERCIANȚI	335	5.9	45	0.8	380	6.6	327	5.7	88	1.5	38	0.7
TOTAL		5,337	93.3	386	6.7	5,723	100.0	5,052	88.3	1,844	32.2	343	6.0

3,336 Carcase incluse în rapoartele naționale de prețuri de piață pentru carcasele de bovine cu vârsta de 8 luni sau mai mult
58.3% din total carcase clasificate

1,234 Carcase incluse în raportul național de prețuri de piață pentru Comisia Europeană
21.6% din total carcase clasificate

152 Carcase incluse în rapoartele naționale de prețuri de piață pentru carcasele de bovine cu vârsta mai mică de 8 luni (viței)
2.6% din total carcase clasificate

Factor general de ajustare pentru cheltuielile de transport a prețurilor raportate: 0.09 RON/kg carcasă caldă-2%

N.B. Diferențele dintre valorile de la paginile 2 și 7 pe de o parte și cele de la paginile 3 și 4 pe de altă parte, se explică prin ponderile diferite aplicate pentru calcularea prețurilor medii ponderate.



Prețul bovinelor din toate clasele de conformație și acoperire cu grăsime la intrarea în abator
în săptămâna 11 - 17 septembrie 2017

Categoria	Număr	Greutate în viu (kg)	Preț în viu (RON / 100 kg)	Greutate carcasă caldă-2% (kg)	Preț carcasă (RON / 100 kg)	Modificare preț vs săptămâna anterioară	
						În viu	Carcasă
"A" - TĂURAȘI	277	441.8	603.5	227.8	1170.6	-2.47%	-3.40%
"B" - TAURI	116	547.6	591.3	278.0	1164.9	4.00%	3.53%
"C" - BOI	34	752.9	638.1	388.4	1237.1	6.80%	7.30%
"D" - VACI	2,262	472.0	457.9	222.7	970.4	0.20%	0.39%
"E" - VIȚELE	525	422.7	543.7	210.5	1091.8	2.05%	1.62%
"Z" - TINERET BOVIN	122	339.2	553.6	171.0	1098.2	-2.91%	-3.50%
A + B + C + D + E + Z	3,336	462.4	492.8	222.9	1022.1	-0.22%	-0.12%
"V" - VIȚEI	152	226.9	543.8	115.0	1073.2	0.47%	0.29%



**Raport prețuri de piață din România versus prețuri de piață comunitare
conform Art.14.1 Regulamentul (CE) 1249/2008 modificat de Art.1.1 Regulamentul (UE) 148/2014**

Săptămâna: 37

din: 11/09/17

până în: 17/09/17

CATEGORIA	CLASA	PREȚ MEDIU			PREȚ RO /PREȚ COMUNITAR (%)
		ROMANIA		UE	
		RON / 100 kg	€ / 100 kg	€ / 100 kg	
Z	U2	0.00	0.00	429.94	
Z	U3	0.00	0.00	411.48	
Z	R2	1125.97	244.74	396.06	-38.21
Z	R3	0.00	0.00	395.86	*
Z	O2	1114.62	242.28	364.06	-33.45
Z	O3	0.00	0.00	354.83	
Z		1115.58	242.49	382.38	-36.58
A	U2	1159.00	251.92	410.83	-38.68
A	U3	0.00	0.00	399.76	
A	R2	1109.04	241.06	379.52	-36.48
A	R3	1239.05	269.32	382.11	-29.52*
A	O2	1219.45	265.06	341.64	-22.42
A	O3	1203.00	261.49	350.68	-25.43
A		1205.16	261.95	381.43	-31.32
B	R3	1190.00	258.66	327.01	-20.90
C	U2	0.00	0.00	410.28	
C	U3	0.00	0.00	413.64	
C	U4	0.00	0.00	418.77	
C	R3	1342.13	291.73	398.39	-26.77
C	R4	1440.31	313.07	412.96	-24.19
C	O3	1209.00	262.79	368.97	-28.78
C	O4	0.00	0.00	387.52	
C		1265.88	275.15	395.34	-30.40
D	R3	1158.66	251.85	355.68	-29.19
D	R4	1137.63	247.28	329.42	-24.93
D	O2	992.43	215.72	279.73	-22.88
D	O3	1019.79	221.66	301.98	-26.60*
D	O4	1059.48	230.29	309.96	-25.70
D	P2	980.42	213.11	247.90	-14.03
D	P3	988.81	214.93	286.56	-25.00
D		998.33	217.00	297.68	-27.10
E	U2	1159.00	251.92	415.41	-39.36
E	U3	1159.00	251.92	426.58	-40.94
E	R2	1146.87	249.29	381.01	-34.57
E	R3	1138.76	247.52	387.41	-36.11*
E	R4	1159.67	252.07	400.26	-37.02
E	O2	1101.77	239.48	315.95	-24.20
E	O3	1108.49	240.94	343.77	-29.91
E	O4	1113.69	242.07	379.96	-36.29
E		1108.49	240.94	388.15	-37.93
TOATE CATEGORIILE		1076.07	233.90	353.34	-33.80

* CATEGORII ȘI CLASE DE REFERINȚĂ ÎN UE28: Z3, AR3, CR3, DO3 ȘI ER3



**CARCASE DE CARCASE DE BOVINE CU VÂRSTA DE 8 LUNI SAU MAI MULT LA INTRAREA ÎN ABATOR
CONFORM ART.14.1 REGULAMENTUL (CE) 1249/2008 MODIFICAT DE ART.1.1 REGULAMENTUL (UE) 148/2014**

Cotații naționale (RON / 100 kg)	SĂPT 37 / 2017	VARIAȚIE		
		1 SĂPT	1 AN	Medie 5 ani (12 - 16)
Tăurași "A"	1,205.16	-2.56%	9.58%	-3.28%
Vaci "D"	998.33	-0.44%	14.93%	-11.40%
Vițele "E"	1,108.49	-1.51%	9.39%	1.78%

Prețuri medii europene (€ / 100 kg)	SĂPT 37 / 2017			VARIAȚIE					
				1 SĂPT			1 AN		
	A	D	E	A	D	E	A	D	E
Uniunea Europeană	381.43	297.68	388.15	0.34%	0.02%	0.15%	5.58%	11.70%	2.31%
Franța	386.56	330.73	411.08	-0.13%	-0.31%	-0.11%	8.72%	10.32%	4.86%
Germania	384.06	313.59	360.81	-0.17%	-0.52%	-0.18%	6.26%	18.55%	7.29%
Italia	422.00	255.57	434.04	2.09%	-0.90%	-0.89%	8.01%	17.18%	-0.97%
Marea Britanie	388.30	304.01	416.81	2.53%	2.08%	2.17%	-0.08%	8.87%	-0.53%
Olanda	362.80	293.22	294.08	-0.08%	0.63%	5.15%	18.11%	20.49%	32.56%
Polonia	326.13	272.13	304.67	-0.45%	0.89%	0.19%	4.41%	13.24%	6.53%
România	261.96	217.00	240.95	-2.61%	-0.49%	-1.57%	5.96%	11.13%	5.78%
Ungaria	276.86	207.49	221.40	5.76%	0.19%	0.91%	11.58%	14.61%	38.60%

PREȚ MEDIU PONDERAT LA INTRAREA ÎN ABATOR - CARCASE DE TĂURAȘI (A)

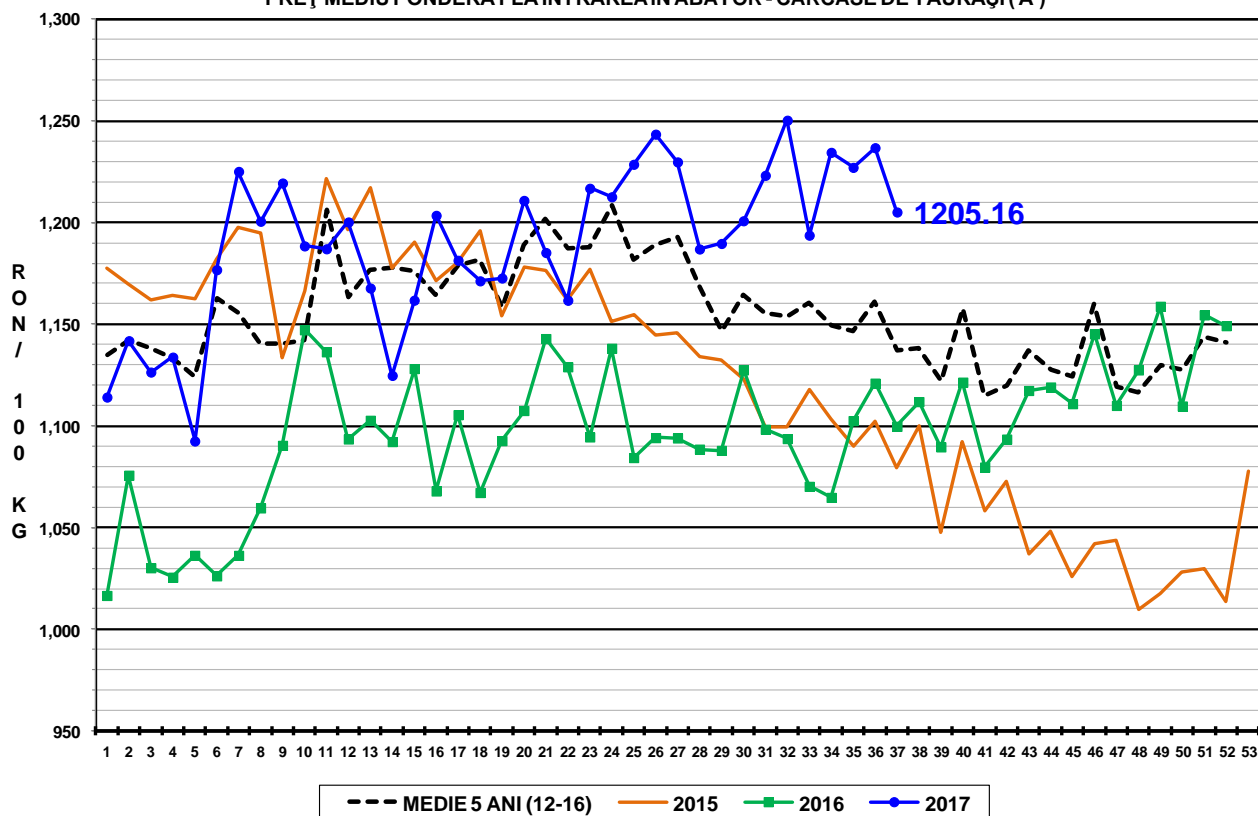

PREȚ MEDIU PONDERAT LA INTRAREA ÎN ABATOR - CARCASE DE VACI (D)

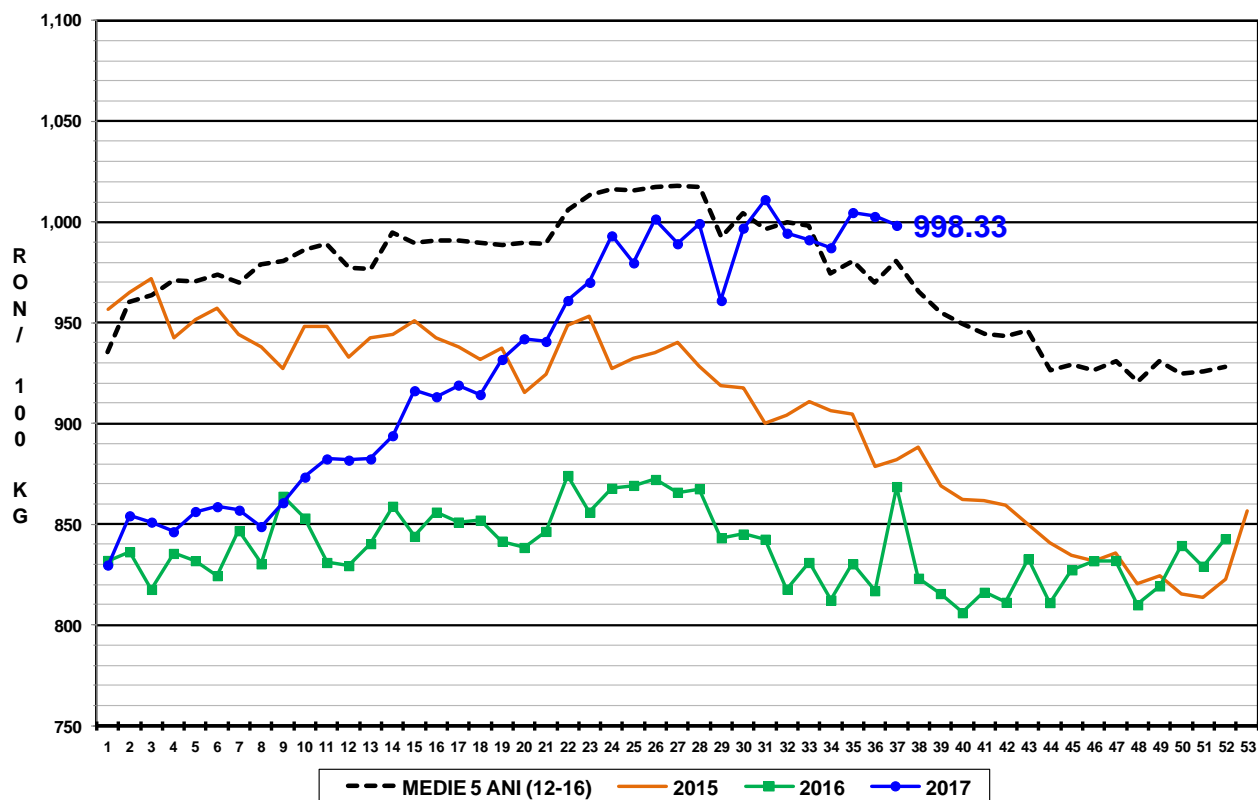

PREȚ MEDIU PONDERAT LA INTRAREA ÎN ABATOR - CARCASE DE VIȚELE (E)

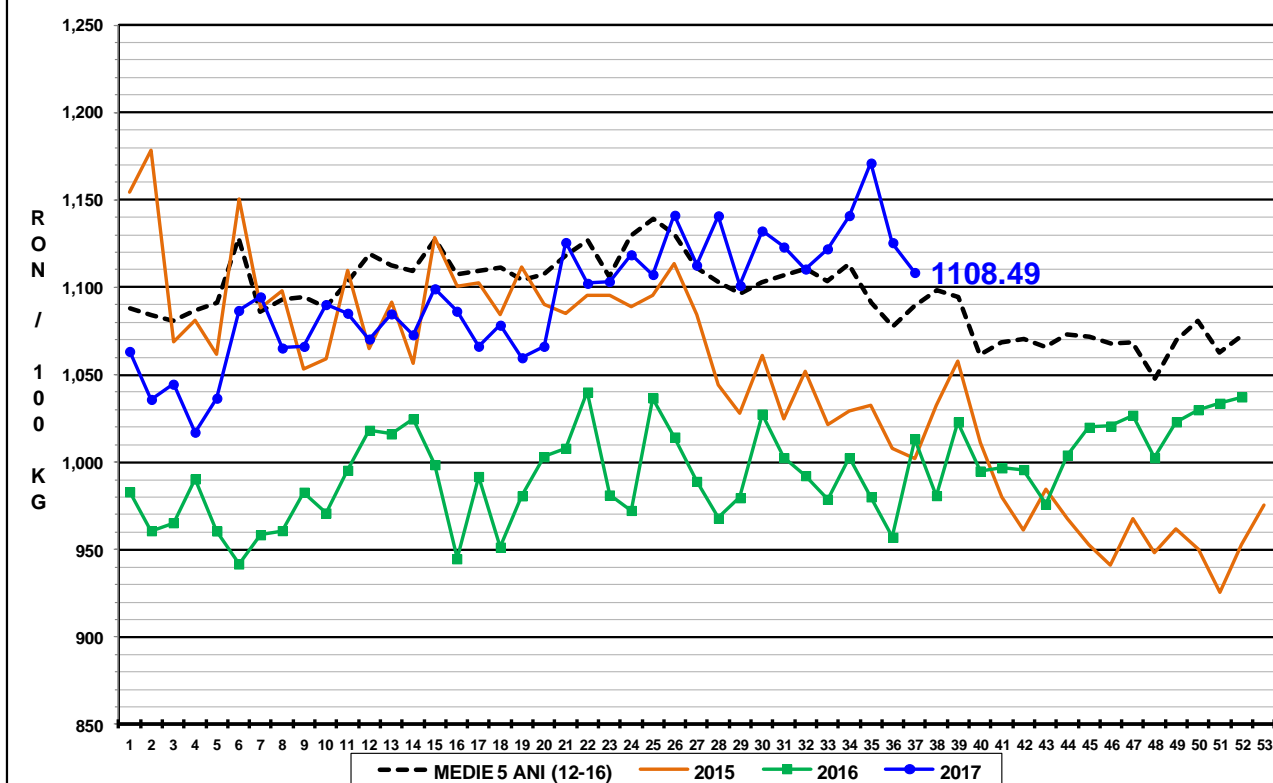



Raport național prețuri de piață carcase de bovine cu vârsta de 8 luni sau mai mult, la intrarea în abator conform grilei UE

Săptămâna: 37

din: 11/09/17

până în 17/09/17

"A"- CARCASE DE MASCULI NECASTRAȚI CU VÂRSTA CUPRINSĂ ÎNTRE 12 LUNI ȘI MAI PUȚIN DE 24 DE LUNI (TĂURAȘI)								
CONFORMAȚIE	PREȚ MEDIU (RON / 100 kg)					NUMĂR CARCASE	TOTAL	
	GRĂSIMI						GREUTATE MEDIE	PREȚ MEDIU (RON / 100 kg)
	1	2	3	4	5			
E	0.0	0.0	0.0	0.0	0.0	0	0.0	0.0
U	0.0	1159.0	0.0	0.0	0.0	2	349.3	1159.0
R	1214.8	1109.0	1239.1	0.0	0.0	27	333.0	1192.0
O	1137.9	1219.5	1203.0	0.0	0.0	139	235.5	1169.8
P	1142.8	1239.7	0.0	0.0	0.0	109	189.6	1163.1
TOTAL	1147.9	1207.4	1223.6	0.0	0.0	277	227.8	1170.6

"B"- CARCASE DE MASCULI NECASTRAȚI CU VÂRSTA DE 24 DE LUNI ȘI MAI MULT (TAURI)								
CONFORMAȚIE	PREȚ MEDIU (RON / 100 kg)					NUMĂR CARCASE	TOTAL	
	GRĂSIMI						GREUTATE MEDIE	PREȚ MEDIU (RON / 100 kg)
	1	2	3	4	5			
E	0.0	0.0	0.0	0.0	0.0	0	0.0	0.0
U	1309.0	1159.0	0.0	0.0	0.0	3	493.2	1209.0
R	1176.9	1202.5	1190.0	0.0	0.0	27	416.6	1194.8
O	1153.6	1158.3	1135.0	0.0	0.0	49	255.7	1154.8
P	1117.8	1278.3	1023.0	0.0	0.0	37	188.8	1125.8
TOTAL	1149.7	1188.2	1120.7	0.0	0.0	116	278.0	1164.9

"C"- CARCASE DE MASCULI CASTRAȚI CU VÂRSTA DE 12 LUNI ȘI MAI MULT (BOI)								
CONFORMAȚIE	PREȚ MEDIU (RON / 100 kg)					NUMĂR CARCASE	TOTAL	
	GRĂSIMI						GREUTATE MEDIE	PREȚ MEDIU (RON / 100 kg)
	1	2	3	4	5			
E	0.0	0.0	0.0	0.0	0.0	0	0.0	0.0
U	0.0	0.0	0.0	0.0	0.0	0	0.0	0.0
R	0.0	1149.3	1342.1	1440.3	0.0	21	386.5	1328.9
O	1177.5	936.9	1209.0	0.0	0.0	8	378.2	1080.8
P	0.0	1125.5	1207.0	877.0	0.0	5	412.7	1104.7
TOTAL	1177.5	1066.9	1313.5	1329.1	0.0	34	388.4	1237.1

"D"- CARCASE DE FEMELE CARE AU FĂȚAT (VACI)								
CONFORMAȚIE	PREȚ MEDIU (RON / 100 kg)					NUMĂR CARCASE	TOTAL	
	GRĂSIMI						GREUTATE MEDIE	PREȚ MEDIU (RON / 100 kg)
	1	2	3	4	5			
E	0.0	0.0	0.0	0.0	0.0	0	0.0	0.0
U	0.0	0.0	0.0	0.0	1107.0	1	454.9	1107.0
R	1054.6	1059.1	1158.7	1137.6	0.0	75	327.7	1098.7
O	968.5	992.4	1019.8	1059.5	0.0	727	252.5	992.7
P	924.3	980.4	988.8	938.0	0.0	1459	202.3	945.6
TOTAL	939.3	988.9	1023.5	1075.1	1107.0	2262	222.7	970.3

"E"- CARCASE ALE ALTOR BOVINE FEMELE CU VÂRSTA DE 12 LUNI ȘI MAI MULT (VIȚELE)								
CONFORMAȚIE	PREȚ MEDIU (RON / 100 kg)					NUMĂR CARCASE	TOTAL	
	GRĂSIMI						GREUTATE MEDIE	PREȚ MEDIU (RON / 100 kg)
	1	2	3	4	5			
E	0.0	0.0	0.0	0.0	0.0	0	0.0	0.0
U	1137.0	1159.0	1159.0	0.0	0.0	3	282.6	1151.5
R	1093.5	1146.9	1138.8	1159.7	0.0	42	305.7	1138.6
O	1111.4	1101.8	1108.5	1113.7	1106.0	253	225.2	1106.6
P	1047.9	1063.1	1063.5	0.0	0.0	227	175.5	1054.1
TOTAL	1075.9	1092.4	1110.3	1141.2	1106.0	525	210.5	1091.7

"Z"- CARCASE DE BOVINE CU VÂRSTA CUPRINSĂ ÎNTRE 8 LUNI ȘI MAI PUȚIN DE 12 LUNI (TINERET BOVIN)								
CONFORMAȚIE	PREȚ MEDIU (RON / 100 kg)					NUMĂR CARCASE	TOTAL	
	GRĂSIMI						GREUTATE MEDIE	PREȚ MEDIU (RON / 100 kg)
	1	2	3	4	5			
E	0.0	0.0	0.0	0.0	0.0	0	0.0	0.0
U	0.0	0.0	0.0	0.0	0.0	0	0.0	0.0
R	1198.4	1126.0	0.0	0.0	0.0	6	227.5	1162.3
O	1085.3	1114.6	0.0	1157.0	0.0	56	190.2	1099.4
P	1073.0	1147.7	0.0	0.0	0.0	60	147.4	1086.9
TOTAL	1084.5	1123.6	0.0	1157.0	0.0	122	171.0	1098.2

TOATE CATEGORIILE								
CONFORMAȚIE	PREȚ MEDIU (RON / 100 kg)					NUMĂR CARCASE	TOTAL	
	GRĂSIMI						GREUTATE MEDIE	PREȚ MEDIU (RON / 100 kg)
	1	2	3	4	5			
E	0.0	0.0	0.0	0.0	0.0	0	0.0	0.0
U	1245.6	1159.0	1159.0	0.0	1107.0	9	386.7	1171.6
R	1127.4	1133.9	1216.2	1193.9	0.0	198	339.1	1164.1
O	1035.5	1050.0	1050.0	1072.1	1106.0	1232	243.1	1045.2
P	960.8	1007.6	999.6	914.7	0.0	1897	197.0	976.8
TOTAL	992.7	1039.9	1069.2	1113.8	1106.5	3336	222.9	1022.1



Raport național parțial prețuri de piață carcase de bovine cu vârsta de 8 luni sau mai mult, la intrarea în abator conform grilei UE (*)

Săptămâna: 37

din: 11/09/17

până în 17/09/17

"A"- CARCASE DE MASCULI NECASTRAȚI CU VÂRSTA CUPRINSĂ ÎNȚRE 12 LUNI ȘI MAI PUȚIN DE 24 DE LUNI (TĂURAȘI)								
CONFORMAȚIE	PREȚ MEDIU (RON / 100 kg)					NUMĂR CARCASE	TOTAL	
	GRĂSIME						GREUTATE MEDIE	PREȚ MEDIU (RON / 100 kg)
	1	2	3	4	5			
E	0.0	0.0	0.0	0.0	0.0	0	0.0	0.0
U	0.0	1159.0	0.0	0.0	0.0	2	349.3	1159.0
R	1214.8	1109.0	1218.1	0.0	0.0	23	326.7	1180.4
O	1122.4	1223.9	0.0	0.0	0.0	106	234.1	1159.2
P	1123.0	1241.3	0.0	0.0	0.0	86	191.7	1152.7
TOTAL	1134.6	1208.1	1218.1	0.0	0.0	217	228.1	1160.2

"B"- CARCASE DE MASCULI NECASTRAȚI CU VÂRSTA DE 24 DE LUNI ȘI MAI MULT (TAURI)								
CONFORMAȚIE	PREȚ MEDIU (RON / 100 kg)					NUMĂR CARCASE	TOTAL	
	GRĂSIME						GREUTATE MEDIE	PREȚ MEDIU (RON / 100 kg)
	1	2	3	4	5			
E	0.0	0.0	0.0	0.0	0.0	0	0.0	0.0
U	1309.0	0.0	0.0	0.0	0.0	1	493.1	1309.0
R	1176.9	1202.5	1190.0	0.0	0.0	27	416.6	1194.8
O	1153.6	1161.3	0.0	0.0	0.0	46	256.5	1156.0
P	1117.8	1278.3	1023.0	0.0	0.0	37	188.8	1125.8
TOTAL	1149.7	1192.8	1115.3	0.0	0.0	111	275.0	1165.9

"C"- CARCASE DE MASCULI CASTRAȚI CU VÂRSTA DE 12 LUNI ȘI MAI MULT (BOI)								
CONFORMAȚIE	PREȚ MEDIU (RON / 100 kg)					NUMĂR CARCASE	TOTAL	
	GRĂSIME						GREUTATE MEDIE	PREȚ MEDIU (RON / 100 kg)
	1	2	3	4	5			
E	0.0	0.0	0.0	0.0	0.0	0	0.0	0.0
U	0.0	0.0	0.0	0.0	0.0	0	0.0	0.0
R	0.0	1149.3	1342.1	1440.3	0.0	21	386.5	1328.9
O	1177.5	936.9	1209.0	0.0	0.0	8	378.2	1080.8
P	0.0	1125.5	1207.0	877.0	0.0	5	412.7	1104.7
TOTAL	1177.5	1066.9	1313.5	1329.1	0.0	34	388.4	1237.1

"D"- CARCASE DE FEMELE CARE AU FĂTAT (VACI)								
CONFORMAȚIE	PREȚ MEDIU (RON / 100 kg)					NUMĂR CARCASE	TOTAL	
	GRĂSIME						GREUTATE MEDIE	PREȚ MEDIU (RON / 100 kg)
	1	2	3	4	5			
E	0.0	0.0	0.0	0.0	0.0	0	0.0	0.0
U	0.0	0.0	0.0	0.0	1107.0	1	454.9	1107.0
R	1054.6	1062.5	1158.7	1128.0	0.0	72	324.8	1097.5
O	968.4	992.3	1002.8	1063.6	0.0	684	249.1	986.9
P	922.6	981.4	985.9	0.0	0.0	1336	200.7	944.0
TOTAL	939.0	989.7	1016.8	1085.2	1107.0	2093	220.9	967.7

"E"- CARCASE ALE ALTOR BOVINE FEMELE CU VÂRSTA DE 12 LUNI ȘI MAI MULT (VIȚELE)								
CONFORMAȚIE	PREȚ MEDIU (RON / 100 kg)					NUMĂR CARCASE	TOTAL	
	GRĂSIME						GREUTATE MEDIE	PREȚ MEDIU (RON / 100 kg)
	1	2	3	4	5			
E	0.0	0.0	0.0	0.0	0.0	0	0.0	0.0
U	1137.0	1159.0	1159.0	0.0	0.0	3	282.6	1151.5
R	1093.5	1153.4	1138.8	1203.4	0.0	36	287.2	1141.5
O	1113.0	1102.7	1110.4	1207.0	0.0	198	224.4	1109.7
P	1051.4	1082.7	1126.2	0.0	0.0	181	174.6	1062.7
TOTAL	1079.1	1101.1	1122.6	1204.8	0.0	418	208.7	1096.9

"Z"- CARCASE DE BOVINE CU VÂRSTA CUPRINSĂ ÎNȚRE 8 LUNI ȘI MAI PUȚIN DE 12 LUNI (TINERET BOVIN)								
CONFORMAȚIE	PREȚ MEDIU (RON / 100 kg)					NUMĂR CARCASE	TOTAL	
	GRĂSIME						GREUTATE MEDIE	PREȚ MEDIU (RON / 100 kg)
	1	2	3	4	5			
E	0.0	0.0	0.0	0.0	0.0	0	0.0	0.0
U	0.0	0.0	0.0	0.0	0.0	0	0.0	0.0
R	1198.4	1126.0	0.0	0.0	0.0	6	227.5	1162.3
O	1086.3	1105.2	0.0	1157.0	0.0	50	194.8	1096.2
P	1063.3	1151.7	0.0	0.0	0.0	40	151.8	1085.0
TOTAL	1083.6	1118.3	0.0	1157.0	0.0	96	178.9	1097.5

TOATE CATEGORIILE								
CONFORMAȚIE	PREȚ MEDIU (RON / 100 kg)					NUMĂR CARCASE	TOTAL	
	GRĂSIME						GREUTATE MEDIE	PREȚ MEDIU (RON / 100 kg)
	1	2	3	4	5			
E	0.0	0.0	0.0	0.0	0.0	0	0.0	0.0
U	1245.6	1159.0	1159.0	0.0	1107.0	7	356.3	1176.6
R	1127.4	1136.6	1213.3	1224.0	0.0	185	334.9	1164.3
O	1029.4	1044.8	1026.2	1087.3	0.0	1092	241.9	1036.4
P	955.2	1009.4	996.8	877.0	0.0	1685	196.7	973.1
TOTAL	988.7	1038.9	1062.4	1142.5	1107.0	2969	222.3	1017.2

(*) Pentru calcularea prețurilor medii au fost luate în considerare doar bovinele cumparate de către abatoare