



# Prețul de piață al bovinelor la intrarea în abator Săptămâna 36 (4 – 10 septembrie 2017)

## SITUAȚIA CARCASELOR DE BOVINE CLASIFICATE ÎN FUNCȚIE DE PROVENIENȚA BOVINELOR SACRIFICATE ÎN SĂPTĂMÂNA 4 - 10 SEPTEMBRIE 2017

PROVENIENȚĂ BOVINE  SACRIFICATE		CARCASE CLASIFICATE:						PREȚ FEZABIL CATEGORIILE:					
		BOVINE CU VÂRSTA:				TOTAL		A, B, C, D, E, Z				V	
		DE 8 LUNI SAU MAI MULT (A, B, C, D, E, Z)		MAI MICĂ DE 8 LUNI (V)				TOATE CLASELE		CLASELE CONFORM REGULAMENTULUI (UE) NR. 148 /2014		TOATE CLASELE	
NUMĂR	%	NUMĂR	%	NUMĂR	%	NUMĂR	%	NUMĂR	%	NUMĂR	%		
CUMPĂRATE		3,167	55.5	166	2.9	3,333	58.4	2,878	50.4	1,014	17.8	137	2.4
FERME PROPRII ALE ABATOARELOR		365	6.4	12	0.2	377	6.6	365	6.4	131	2.3	12	0.2
PRESTĂRI SERVICII	PRODUCĂTORI	1,467	25.7	148	2.6	1,615	28.3	1,435	25.1	366	6.4	147	2.6
	COMERCIANȚI	327	5.7	54	0.9	381	6.7	303	5.3	93	1.6	45	0.8
TOTAL		5,326	93.3	380	6.7	5,706	100.0	4,981	87.3	1,604	28.1	341	6.0

**3,243** Carcase incluse în rapoartele naționale de prețuri de piață pentru carcasele de bovine cu vârsta de 8 luni sau mai mult  
**56.8%** din total carcase clasificate

**1,145** Carcase incluse în raportul național de prețuri de piață pentru Comisia Europeană  
**20.1%** din total carcase clasificate

**149** Carcase incluse în rapoartele naționale de prețuri de piață pentru carcasele de bovine cu vârsta mai mică de 8 luni (viței)  
**2.6%** din total carcase clasificate

**Factor general de ajustare pentru cheltuielile de transport a prețurilor raportate: 0.09 RON/kg carcasă caldă-2%**

**N.B. Diferențele dintre valorile de la paginile 2 și 7 pe de o parte și cele de la paginile 3 și 4 pe de altă parte, se explică prin ponderile diferite aplicate pentru calcularea prețurilor medii ponderate.**



Prețul bovinelor din toate clasele de conformație și acoperire cu grăsime la intrarea în abator  
în săptămâna 4 - 10 septembrie 2017

Categoria	Număr	Greutate în viu (kg)	Preț în viu (RON / 100 kg)	Greutate carcasă caldă-2% (kg)	Preț carcasă (RON / 100 kg)	Modificare preț vs săptămâna anterioară	
						În viu	Carcasă
"A" - TĂURAȘI	346	434.8	618.8	222.0	1211.8	2.74%	1.16%
"B" - TAURI	134	479.1	568.6	242.1	1125.3	-3.87%	-4.18%
"C" - BOI	27	764.9	597.5	396.4	1152.9	-8.76%	-8.20%
"D" - VACI	2,144	464.5	457.0	219.6	966.5	-1.22%	-1.07%
"E" - VIȚELE	463	422.0	532.8	209.2	1074.4	-1.38%	-2.32%
"Z" - TINERET BOVIN	129	356.5	570.2	178.6	1138.1	-0.82%	0.08%
A + B + C + D + E + Z	3,243	454.1	493.9	219.2	1023.4	-0.43%	-0.74%
"V" - VIȚEI	149	228.9	541.3	115.8	1070.2	1.29%	0.20%



**Raport prețuri de piață din România versus prețuri de piață comunitare  
conform Art.14.1 Regulamentul (CE) 1249/2008 modificat de Art.1.1 Regulamentul (UE) 148/2014**

Săptămâna: 36

din: 04/09/17

până în: 10/09/17

CATEGORIA	CLASA	PREȚ MEDIU			PREȚ RO /PREȚ COMUNITAR (%)
		ROMANIA		UE	
		RON / 100 kg	€ / 100 kg	€ / 100 kg	
Z	U2	0.00	0.00	440.39	
Z	U3	0.00	0.00	416.53	
Z	R2	1265.65	275.25	394.30	-30.19
Z	R3	0.00	0.00	395.07	*
Z	O2	1134.09	246.64	362.00	-31.87
Z	O3	1080.06	234.89	349.02	-32.7
<b>Z</b>		<b>1136.20</b>	<b>247.10</b>	<b>381.66</b>	<b>-35.26</b>
A	U2	0.00	0.00	407.72	
A	U3	0.00	0.00	397.71	
A	R2	1247.47	271.30	379.28	-28.47
A	R3	1240.08	269.69	382.17	*-29.43
A	O2	1238.13	269.26	340.50	-20.92
A	O3	1210.00	263.15	350.61	-24.95
<b>A</b>		<b>1236.79</b>	<b>268.97</b>	<b>380.13</b>	<b>-29.24</b>
B	R3	1060.81	230.70	330.86	-30.27
C	U2	0.00	0.00	404.36	
C	U3	0.00	0.00	409.54	
C	U4	0.00	0.00	410.33	
C	R3	1339.78	291.37	393.45	-25.94
C	R4	1609.00	349.92	405.62	-13.73
C	O3	1186.69	258.08	367.72	-29.82
C	O4	1609.00	349.92	383.87	-8.84
<b>C</b>		<b>1293.88</b>	<b>281.39</b>	<b>390.87</b>	<b>-28.01</b>
D	R3	1039.11	225.98	354.98	-36.34
D	R4	1079.43	234.75	329.04	-28.66
D	O2	1006.71	218.94	277.93	-21.22
D	O3	1037.87	225.71	302.39	*-25.36
D	O4	1096.63	238.49	309.84	-23.03
D	P2	973.31	211.67	248.50	-14.82
D	P3	993.25	216.01	286.97	-24.73
<b>D</b>		<b>1002.74</b>	<b>218.07</b>	<b>297.62</b>	<b>-26.73</b>
E	U2	1009.00	219.43	422.09	-48.01
E	U3	1059.00	230.31	426.07	-45.95
E	R2	1157.09	251.64	379.85	-33.75
E	R3	1157.27	251.68	386.95	*-34.96
E	R4	1199.06	260.77	397.70	-34.43
E	O2	1116.59	242.83	316.35	-23.24
E	O3	1137.58	247.40	343.00	-27.87
E	O4	1126.15	244.91	376.19	-34.90
<b>E</b>		<b>1125.54</b>	<b>244.78</b>	<b>387.57</b>	<b>-36.84</b>
<b>TOATE CATEGORIILE</b>		<b>1082.89</b>	<b>235.50</b>	<b>352.55</b>	<b>-33.20</b>

\* CATEGORII ȘI CLASE DE REFERINȚĂ ÎN UE28: Z3, AR3, CR3, DO3 ȘI ER3



**CARCASE DE CARCASE DE BOVINE CU VÂRSTA DE 8 LUNI SAU MAI MULT LA INTRAREA ÎN ABATOR  
CONFORM ART.14.1 REGULAMENTUL (CE) 1249/2008 MODIFICAT DE ART.1.1 REGULAMENTUL (UE) 148/2014**

Cotații naționale (RON / 100 kg)	SĂPT 36 / 2017	VARIAȚIE		
		1 SĂPT	1 AN	Medie 5 ani (12 - 16)
Tăurași "A"	1,236.79	0.79%	10.33%	-3.43%
Vaci "D"	1,002.74	-0.19%	22.74%	-15.75%
Vițele "E"	1,125.54	-3.89%	17.60%	4.47%

Prețuri medii europene (€ / 100 kg)	SĂPT 36 / 2017			VARIAȚIE					
				1 SĂPT			1 AN		
	A	D	E	A	D	E	A	D	E
Uniunea Europeană	380.13	297.62	387.57	-0.32%	0.32%	0.18%	4.77%	10.51%	1.75%
Franța	387.05	331.76	411.55	0.16%	-0.12%	1.27%	8.71%	9.33%	4.25%
Germania	384.73	315.22	361.45	-0.72%	-0.62%	-0.02%	6.17%	17.45%	7.61%
Italia	413.35	257.89	437.91	-1.15%	3.55%	-0.54%	6.41%	19.24%	1.42%
Marea Britanie	378.72	297.80	407.97	0.08%	0.65%	0.60%	-3.05%	4.52%	-2.94%
Olanda	363.08	291.40	279.66	1.67%	1.91%	3.75%	21.37%	21.33%	19.09%
Polonia	327.60	269.72	304.08	0.55%	0.42%	-0.11%	5.17%	12.73%	5.76%
România	268.97	218.07	244.78	0.73%	-0.25%	-3.94%	6.79%	18.81%	13.83%
Ungaria	261.79	207.10	219.40	-2.62%	-2.14%	2.05%	-2.18%	23.60%	27.39%



PREȚ MEDIU PONDERAT LA INTRAREA ÎN ABATOR - CARCASE DE TĂURAȘI (A)

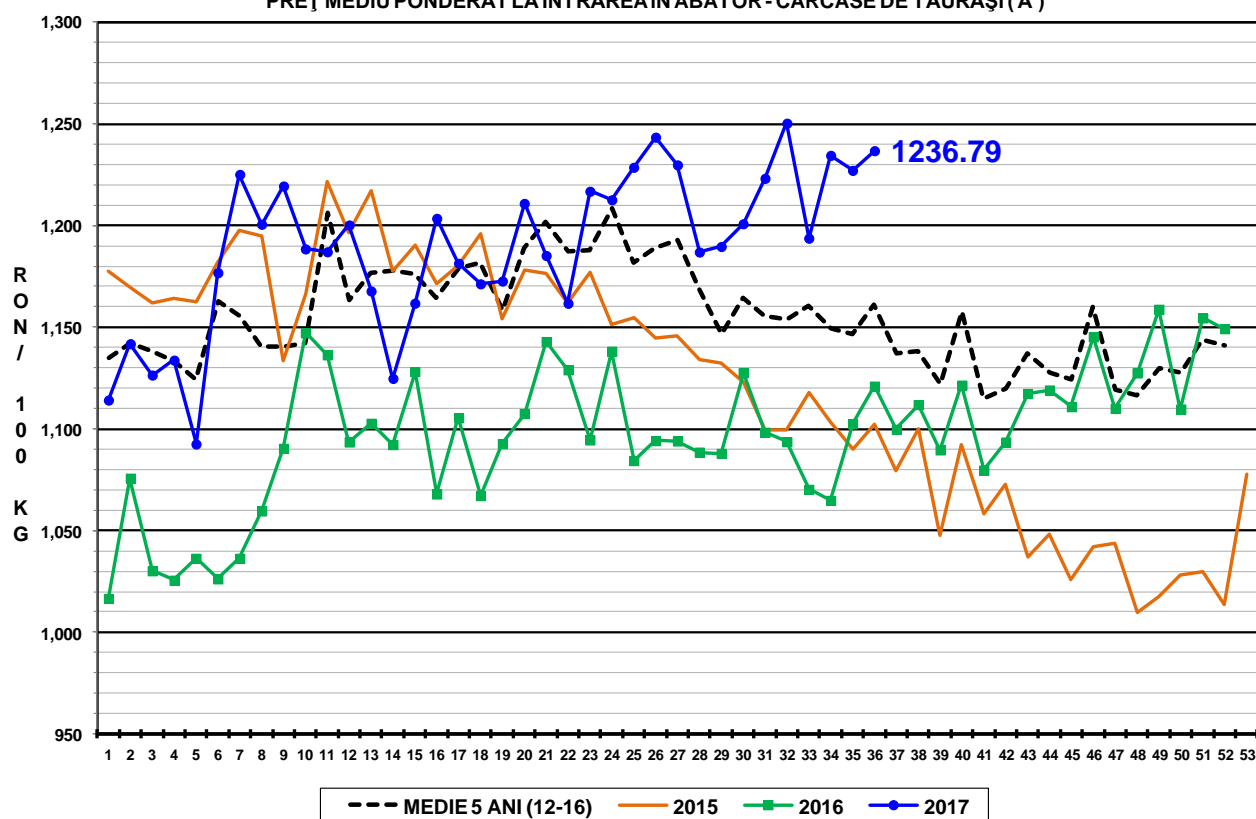

PREȚ MEDIU PONDERAT LA INTRAREA ÎN ABATOR - CARCASE DE VACI (D)

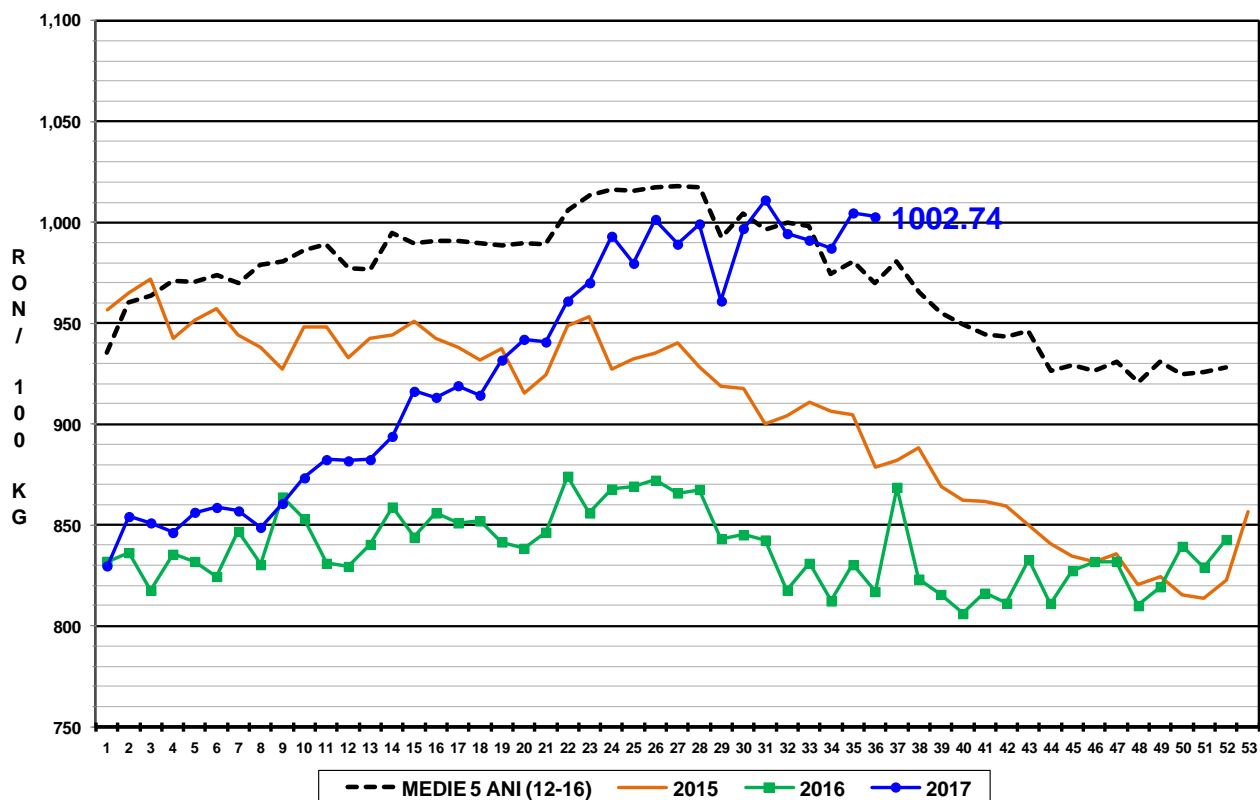

PREȚ MEDIU PONDERAT LA INTRAREA ÎN ABATOR - CARCASE DE VIȚELE (E)

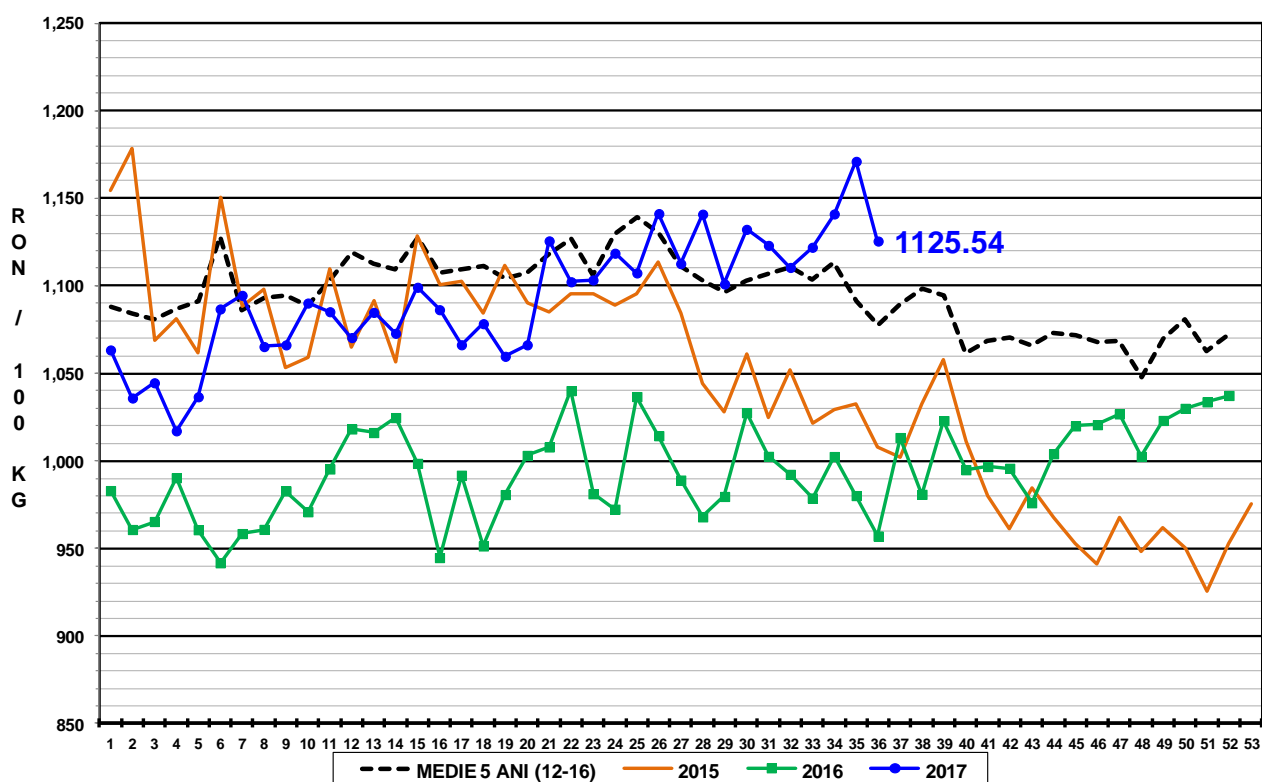



Raport național prețuri de piață carcase de bovine cu vârsta de 8 luni sau mai mult, la intrarea în abator conform grilei UE

Săptămâna: 36

din: 04/09/17

până în 10/09/17

<b>"A"- CARCASE DE MASCULI NECASTRAȚI CU VÂRSTA CUPRINSĂ ÎNȚRE 12 LUNI ȘI MAI PUȚIN DE 24 DE LUNI (TĂURAȘI)</b>								
CONFORMAȚIE	PREȚ MEDIU (RON / 100 kg)					NUMĂR CARCASE	TOTAL	
	GRĂSIME						GREUTATE MEDIE	PREȚ MEDIU (RON / 100 kg)
	1	2	3	4	5			
E	0.0	0.0	0.0	0.0	0.0	0	0.0	0.0
U	0.0	0.0	0.0	0.0	0.0	0	0.0	0.0
R	1293.2	1247.5	1240.1	1297.0	0.0	33	318.3	1267.5
O	1186.6	1238.1	1210.0	0.0	0.0	142	230.7	1204.6
P	1183.6	1253.0	0.0	0.0	0.0	171	196.2	1201.4
<b>TOTAL</b>	<b>1194.6</b>	<b>1245.0</b>	<b>1233.0</b>	<b>1297.0</b>	<b>0.0</b>	<b>346</b>	<b>222.0</b>	<b>1211.8</b>

<b>"B"- CARCASE DE MASCULI NECASTRAȚI CU VÂRSTA DE 24 DE LUNI ȘI MAI MULT (TAURI)</b>								
CONFORMAȚIE	PREȚ MEDIU (RON / 100 kg)					NUMĂR CARCASE	TOTAL	
	GRĂSIME						GREUTATE MEDIE	PREȚ MEDIU (RON / 100 kg)
	1	2	3	4	5			
E	0.0	0.0	0.0	0.0	0.0	0	0.0	0.0
U	0.0	0.0	0.0	0.0	0.0	0	0.0	0.0
R	1192.4	1147.2	1060.8	0.0	0.0	17	329.8	1156.6
O	1144.4	1112.9	1138.3	0.0	0.0	78	249.6	1136.1
P	1057.2	1129.8	0.0	0.0	0.0	39	188.7	1072.7
<b>TOTAL</b>	<b>1127.8</b>	<b>1123.6</b>	<b>1104.0</b>	<b>0.0</b>	<b>0.0</b>	<b>134</b>	<b>242.1</b>	<b>1125.3</b>

<b>"C"- CARCASE DE MASCULI CASTRAȚI CU VÂRSTA DE 12 LUNI ȘI MAI MULT (BOI)</b>								
CONFORMAȚIE	PREȚ MEDIU (RON / 100 kg)					NUMĂR CARCASE	TOTAL	
	GRĂSIME						GREUTATE MEDIE	PREȚ MEDIU (RON / 100 kg)
	1	2	3	4	5			
E	0.0	0.0	0.0	0.0	0.0	0	0.0	0.0
U	0.0	0.0	0.0	0.0	0.0	0	0.0	0.0
R	0.0	1159.6	1339.8	1609.0	0.0	6	367.5	1375.8
O	1063.9	1043.2	1186.7	1609.0	0.0	18	431.4	1118.0
P	0.0	653.7	1108.0	0.0	0.0	3	244.3	851.7
<b>TOTAL</b>	<b>1063.9</b>	<b>1024.7</b>	<b>1217.3</b>	<b>1609.0</b>	<b>0.0</b>	<b>27</b>	<b>396.4</b>	<b>1152.9</b>

<b>"D"- CARCASE DE FEMELE CARE AU FĂTAT (VACI)</b>								
CONFORMAȚIE	PREȚ MEDIU (RON / 100 kg)					NUMĂR CARCASE	TOTAL	
	GRĂSIME						GREUTATE MEDIE	PREȚ MEDIU (RON / 100 kg)
	1	2	3	4	5			
E	0.0	0.0	0.0	0.0	0.0	0	0.0	0.0
U	0.0	0.0	907.0	0.0	0.0	1	526.1	907.0
R	978.3	1066.1	1039.1	1079.4	1108.0	60	319.0	1043.2
O	949.3	1006.7	1037.9	1096.6	1208.0	727	247.9	1000.9
P	917.3	973.3	993.2	932.0	0.0	1356	199.8	938.4
<b>TOTAL</b>	<b>926.2</b>	<b>992.9</b>	<b>1023.6</b>	<b>1089.4</b>	<b>1158.9</b>	<b>2144</b>	<b>219.6</b>	<b>966.5</b>

<b>"E"- CARCASE ALE ALTOR BOVINE FEMELE CU VÂRSTA DE 12 LUNI ȘI MAI MULT (VIȚELE)</b>								
CONFORMAȚIE	PREȚ MEDIU (RON / 100 kg)					NUMĂR CARCASE	TOTAL	
	GRĂSIME						GREUTATE MEDIE	PREȚ MEDIU (RON / 100 kg)
	1	2	3	4	5			
E	0.0	0.0	0.0	0.0	0.0	0	0.0	0.0
U	0.0	1009.0	1059.0	0.0	0.0	2	430.9	1031.1
R	1042.5	1157.1	1157.3	1199.1	0.0	37	296.0	1123.9
O	1078.7	1116.6	1137.6	1126.1	1209.0	200	224.8	1108.5
P	975.7	1046.6	1183.8	0.0	0.0	224	179.1	1023.5
<b>TOTAL</b>	<b>1019.3</b>	<b>1092.3</b>	<b>1154.4</b>	<b>1152.3</b>	<b>1209.0</b>	<b>463</b>	<b>209.2</b>	<b>1074.4</b>

<b>"Z"- CARCASE DE BOVINE CU VÂRSTA CUPRINSĂ ÎNȚRE 8 LUNI ȘI MAI PUȚIN DE 12 LUNI (TINERET BOVIN)</b>								
CONFORMAȚIE	PREȚ MEDIU (RON / 100 kg)					NUMĂR CARCASE	TOTAL	
	GRĂSIME						GREUTATE MEDIE	PREȚ MEDIU (RON / 100 kg)
	1	2	3	4	5			
E	0.0	0.0	0.0	0.0	0.0	0	0.0	0.0
U	0.0	0.0	0.0	0.0	0.0	0	0.0	0.0
R	1212.6	1265.7	0.0	0.0	0.0	16	232.0	1230.0
O	1131.8	1134.1	1080.1	0.0	0.0	57	192.9	1130.4
P	1089.2	1171.2	846.0	0.0	0.0	56	148.9	1107.4
<b>TOTAL</b>	<b>1128.7</b>	<b>1163.2</b>	<b>1017.1</b>	<b>0.0</b>	<b>0.0</b>	<b>129</b>	<b>178.6</b>	<b>1138.1</b>

<b>TOATE CATEGORIILE</b>								
CONFORMAȚIE	PREȚ MEDIU (RON / 100 kg)					NUMĂR CARCASE	TOTAL	
	GRĂSIME						GREUTATE MEDIE	PREȚ MEDIU (RON / 100 kg)
	1	2	3	4	5			
E	0.0	0.0	0.0	0.0	0.0	0	0.0	0.0
U	0.0	1009.0	970.9	0.0	0.0	3	462.6	984.1
R	1141.9	1146.9	1123.2	1203.3	1108.0	169	308.4	1144.9
O	1041.8	1061.3	1061.0	1116.0	1208.5	1222	242.3	1056.5
P	958.7	1013.2	1027.2	932.0	0.0	1849	195.3	978.8
<b>TOTAL</b>	<b>993.4</b>	<b>1046.6</b>	<b>1058.9</b>	<b>1136.6</b>	<b>1175.5</b>	<b>3243</b>	<b>219.2</b>	<b>1023.4</b>



**Raport național parțial prețuri de piață carcase de bovine cu vârsta de 8 luni sau mai mult, la intrarea în abator conform grilei UE (\*)**

Săptămâna: 36

din: 04/09/17

până în 10/09/17

<b>"A"- CARCASE DE MASCULI NECASTRATI CU VÂRSTA CUPRINSĂ ÎNTRU 12 LUNI ȘI MAI PUȚIN DE 24 DE LUNI (TĂURĂȘI)</b>								
CONFORMAȚIE	PREȚ MEDIU (RON / 100 kg)					NUMĂR CARCASE	TOTAL	
	GRĂSIMI						GREUTATE MEDIE	PREȚ MEDIU (RON / 100 kg)
	1	2	3	4	5			
E	0.0	0.0	0.0	0.0	0.0	0	0.0	0.0
U	0.0	0.0	0.0	0.0	0.0	0	0.0	0.0
R	1267.0	1247.5	1205.8	0.0	0.0	28	315.1	1250.7
O	1181.9	1248.5	0.0	0.0	0.0	109	229.7	1202.6
P	1182.4	1256.6	0.0	0.0	0.0	138	201.3	1204.3
<b>TOTAL</b>	<b>1190.2</b>	<b>1251.7</b>	<b>1205.8</b>	<b>0.0</b>	<b>0.0</b>	<b>275</b>	<b>224.1</b>	<b>1210.2</b>

<b>"B"- CARCASE DE MASCULI NECASTRATI CU VÂRSTA DE 24 DE LUNI ȘI MAI MULT (TAURI)</b>								
CONFORMAȚIE	PREȚ MEDIU (RON / 100 kg)					NUMĂR CARCASE	TOTAL	
	GRĂSIMI						GREUTATE MEDIE	PREȚ MEDIU (RON / 100 kg)
	1	2	3	4	5			
E	0.0	0.0	0.0	0.0	0.0	0	0.0	0.0
U	0.0	0.0	0.0	0.0	0.0	0	0.0	0.0
R	1194.8	1147.2	1060.8	0.0	0.0	16	335.1	1156.1
O	1144.3	1101.5	1119.0	0.0	0.0	68	245.9	1134.5
P	1057.2	1129.8	0.0	0.0	0.0	39	188.7	1072.7
<b>TOTAL</b>	<b>1126.8</b>	<b>1119.7</b>	<b>1076.2</b>	<b>0.0</b>	<b>0.0</b>	<b>123</b>	<b>239.4</b>	<b>1123.0</b>

<b>"C"- CARCASE DE MASCULI CASTRAȚI CU VÂRSTA DE 12 LUNI ȘI MAI MULT (BOI)</b>								
CONFORMAȚIE	PREȚ MEDIU (RON / 100 kg)					NUMĂR CARCASE	TOTAL	
	GRĂSIMI						GREUTATE MEDIE	PREȚ MEDIU (RON / 100 kg)
	1	2	3	4	5			
E	0.0	0.0	0.0	0.0	0.0	0	0.0	0.0
U	0.0	0.0	0.0	0.0	0.0	0	0.0	0.0
R	0.0	1159.6	1339.8	1609.0	0.0	6	367.5	1375.8
O	1063.9	1043.2	1186.7	1609.0	0.0	18	431.4	1118.0
P	0.0	653.7	1108.0	0.0	0.0	3	244.3	851.7
<b>TOTAL</b>	<b>1063.9</b>	<b>1024.7</b>	<b>1217.3</b>	<b>1609.0</b>	<b>0.0</b>	<b>27</b>	<b>396.4</b>	<b>1152.9</b>

<b>"D"- CARCASE DE FEMELE CARE AU FĂȚAT (VACI)</b>								
CONFORMAȚIE	PREȚ MEDIU (RON / 100 kg)					NUMĂR CARCASE	TOTAL	
	GRĂSIMI						GREUTATE MEDIE	PREȚ MEDIU (RON / 100 kg)
	1	2	3	4	5			
E	0.0	0.0	0.0	0.0	0.0	0	0.0	0.0
U	0.0	0.0	0.0	0.0	0.0	0	0.0	0.0
R	978.3	1066.1	1017.6	1058.9	1108.0	56	312.1	1034.8
O	949.2	1006.2	1034.5	1062.0	1208.0	699	245.2	996.0
P	915.4	975.4	1000.1	0.0	0.0	1213	198.9	938.3
<b>TOTAL</b>	<b>925.6</b>	<b>994.1</b>	<b>1023.8</b>	<b>1061.4</b>	<b>1158.9</b>	<b>1968</b>	<b>218.6</b>	<b>965.2</b>

<b>"E"- CARCASE ALE ALTOR BOVINE FEMELE CU VÂRSTA DE 12 LUNI ȘI MAI MULT (VIȚELE)</b>								
CONFORMAȚIE	PREȚ MEDIU (RON / 100 kg)					NUMĂR CARCASE	TOTAL	
	GRĂSIMI						GREUTATE MEDIE	PREȚ MEDIU (RON / 100 kg)
	1	2	3	4	5			
E	0.0	0.0	0.0	0.0	0.0	0	0.0	0.0
U	0.0	1009.0	1059.0	0.0	0.0	2	430.9	1031.1
R	1042.5	1160.5	1030.7	1188.7	0.0	28	277.6	1086.9
O	1077.3	1116.5	1146.6	1127.8	1209.0	166	223.1	1105.7
P	971.9	1052.5	1356.5	0.0	0.0	182	174.6	1019.8
<b>TOTAL</b>	<b>1017.6</b>	<b>1098.1</b>	<b>1182.6</b>	<b>1150.9</b>	<b>1209.0</b>	<b>378</b>	<b>204.9</b>	<b>1067.7</b>

<b>"Z"- CARCASE DE BOVINE CU VÂRSTA CUPRINSĂ ÎNTRU 8 LUNI ȘI MAI PUȚIN DE 12 LUNI (TINERET BOVIN)</b>								
CONFORMAȚIE	PREȚ MEDIU (RON / 100 kg)					NUMĂR CARCASE	TOTAL	
	GRĂSIMI						GREUTATE MEDIE	PREȚ MEDIU (RON / 100 kg)
	1	2	3	4	5			
E	0.0	0.0	0.0	0.0	0.0	0	0.0	0.0
U	0.0	0.0	0.0	0.0	0.0	0	0.0	0.0
R	1212.6	1265.7	0.0	0.0	0.0	16	232.0	1230.0
O	1133.6	1134.6	1079.0	0.0	0.0	50	194.5	1132.7
P	1085.5	1188.0	846.0	0.0	0.0	41	152.6	1110.3
<b>TOTAL</b>	<b>1133.6</b>	<b>1167.9</b>	<b>976.4</b>	<b>0.0</b>	<b>0.0</b>	<b>107</b>	<b>184.1</b>	<b>1143.9</b>

<b>TOATE CATEGORIILE</b>								
CONFORMAȚIE	PREȚ MEDIU (RON / 100 kg)					NUMĂR CARCASE	TOTAL	
	GRĂSIMI						GREUTATE MEDIE	PREȚ MEDIU (RON / 100 kg)
	1	2	3	4	5			
E	0.0	0.0	0.0	0.0	0.0	0	0.0	0.0
U	0.0	1009.0	1059.0	0.0	0.0	2	430.9	1031.1
R	1129.8	1147.3	1084.6	1195.6	1108.0	150	302.3	1132.6
O	1034.6	1054.3	1052.9	1091.2	1208.5	110	241.2	1047.7
P	953.8	1014.8	1038.2	0.0	0.0	1616	195.0	976.3
<b>TOTAL</b>	<b>989.1</b>	<b>1044.6</b>	<b>1052.6</b>	<b>1119.8</b>	<b>1175.5</b>	<b>2878</b>	<b>218.6</b>	<b>1018.0</b>

(\*) Pentru calcularea prețurilor medii au fost luate în considerare doar bovinele cumparate de către abatoare