



Prețul de piață al bovinelor la intrarea în abator Săptămâna 35 (28 august – 3 septembrie 2017)

SITUAȚIA CARCASELOR DE BOVINE CLASIFICATE ÎN FUNCȚIE DE PROVENIENȚA BOVINELOR SACRIFICATE ÎN SĂPTĂMÎNA 28 AUGUST - 3 SEPTEMBRIE 2017

PROVENIENȚĂ BOVINE SACRIFICATE	CARCASE CLASIFICATE:						PREȚ FEZABIL CATEGORIILE:						
	BOVINE CU VÂRSTA:				TOTAL		A, B, C, D, E, Z				V		
	DE 8 LUNI SAU MAI MULT (A, B, C, D, E, Z)		MAI MICĂ DE 8 LUNI (V)				TOATE CLASELE		CLASELE CONFORM REGULAMENTULUI (UE) NR. 148 /2014				TOATE CLASELE
	NUMĂR	%	NUMĂR	%	NUMĂR	%	NUMĂR	%	NUMĂR	%	NUMĂR	%	
CUMPĂRATE	3,518	56.2	137	2.2	3,655	58.4	3,223	51.5	1,088	1.5	92	17.4	
FERME PROPRII ALE ABATOARELOR	425	6.8	21	0.3	446	7.1	414	6.6	127	0.3	21	2.0	
PRESTĂRI SERVICII	PRODUCĂTORI	1,598	25.5	166	2.7	1,764	28.2	1,533	24.5	446	2.4	152	7.1
	COMERCIANȚI	348	5.6	42	0.7	390	6.2	316	5.1	55	0.6	38	0.9
TOTAL	5,889	94.1	366	5.9	6,255	100.0	5,486	87.7	1,716	4.8	303	27.4	

3,637 Carcase incluse în rapoartele naționale de prețuri de piață pentru carcasele de bovine cu vârsta de 8 luni sau mai mult
58.1% din total carcase clasificate

1,215 Carcase incluse în raportul național de prețuri de piață pentru Comisia Europeană
1.8% din total carcase clasificate

113 Carcase incluse în rapoartele naționale de prețuri de piață pentru carcasele de bovine cu vârsta mai mică de 8 luni (viței)
19.4% din total carcase clasificate

Factor general de ajustare pentru cheltuielile de transport a prețurilor raportate: 0.09 RON/kg carcasă caldă-2%

N.B. Diferențele dintre valorile de la paginile 2 și 7 pe de o parte și cele de la paginile 3 și 4 pe de altă parte, se explică prin ponderile diferite aplicate pentru calcularea prețurilor medii ponderate.



Prețul bovinelor din toate clasele de conformație și acoperire cu grăsime la intrarea în abator
în săptămâna 28 august - 3 septembrie 2017

Categoria	Număr	Greutate în viu (kg)	Preț în viu (RON / 100 kg)	Greutate carcasă caldă-2% (kg)	Preț carcasă (RON / 100 kg)	Modificare preț vs săptămâna anterioară	
						În viu	Carcasă
"A" - TĂURAȘI	345	420.7	602.2	211.5	1197.9	-1.98%	-1.15%
"B" - TAURI	170	486.6	591.5	245.1	1174.3	-2.45%	-1.66%
"C" - BOI	26	782.9	654.8	408.2	1255.9	12.16%	8.61%
"D" - VACI	2,526	455.3	462.6	215.6	977.0	1.49%	1.50%
"E" - VIȚELE	422	416.7	540.2	204.7	1099.9	0.58%	0.92%
"Z" - TINERET BOVIN	148	359.4	574.9	181.7	1137.2	1.82%	2.73%
A + B + C + D + E + Z	3,637	447.5	496.1	215.3	1030.9	0.03%	0.37%
"V" - VIȚEI	113	238.0	534.4	119.1	1068.1	-4.39%	-3.14%



**Raport prețuri de piață din România versus prețuri de piață comunitare
conform Art.14.1 Regulamentul (CE) 1249/2008 modificat de Art.1.1 Regulamentul (UE) 148/2014**

Săptămâna: 35

din: 28/08/17

până în: 03/09/17

CATEGORIA	CLASA	PREȚ MEDIU			PREȚ RO /PREȚ COMUNITAR (%)
		ROMANIA		UE	
		RON / 100 kg	€ / 100 kg	€ / 100 kg	
Z	U2	0.00	0.00	435.29	
Z	U3	0.00	0.00	405.89	
Z	R2	1258.14	273.77	391.13	-30.01
Z	R3	0.00	0.00	389.89	*
Z	O2	1228.00	267.21	357.06	-25.16
Z	O3	0.00	0.00	351.39	
Z		1230.54	267.76	377.76	-29.12
A	U2	0.00	0.00	409.67	
A	U3	0.00	0.00	400.34	
A	R2	1317.85	286.76	379.51	-24.44
A	R3	1359.00	295.72	383.50	-22.89 *
A	O2	1210.96	263.50	340.18	-22.54
A	O3	1184.10	257.66	351.34	-26.66
A		1227.11	267.01	381.36	-29.98
B	R3	1221.00	265.69	330.96	-19.72
C	U2	0.00	0.00	405.42	
C	U3	0.00	0.00	408.43	
C	U4	0.00	0.00	407.94	
C	R3	1466.96	319.21	392.50	-18.67
C	R4	0.00	0.00	404.74	
C	O3	1208.96	263.07	367.48	-28.41
C	O4	0.00	0.00	382.05	
C		1295.55	281.91	389.91	-27.70
D	R3	1095.21	238.32	355.78	-33.01
D	R4	1104.25	240.28	328.93	-26.95
D	O2	1026.56	223.38	276.64	-19.25
D	O3	1013.64	220.57	300.43	-26.58 *
D	O4	1074.86	233.89	308.81	-24.26
D	P2	974.18	211.98	247.48	-14.34
D	P3	983.07	213.92	285.64	-25.11
D		1004.69	218.62	296.68	-26.31
E	U2	1131.00	246.10	425.24	-42.13
E	U3	0.00	0.00	424.85	
E	R2	1172.35	255.10	376.71	-32.28
E	R3	1155.39	251.41	386.63	-34.97 *
E	R4	1200.28	261.18	395.38	-33.94
E	O2	1171.63	254.95	316.90	-19.55
E	O3	1165.23	253.55	343.02	-26.08
E	O4	1204.00	261.99	375.20	-30.17
E		1171.06	254.82	386.89	-34.14
TOATE CATEGORIILE		1113.84	242.37	352.07	-31.16

* CATEGORII ȘI CLASE DE REFERINȚĂ ÎN UE28: Z3, AR3, CR3, DO3 ȘI ER3



**CARCASE DE CARCASE DE BOVINE CU VÂRSTA DE 8 LUNI SAU MAI MULT LA INTRAREA ÎN ABATOR
CONFORM ART.14.1 REGULAMENTUL (CE) 1249/2008 MODIFICAT DE ART.1.1 REGULAMENTUL (UE) 148/2014**

Cotații naționale (RON / 100 kg)	SĂPT 35 / 2017	VARIAȚIE		
		1 SĂPT	1 AN	Medie 5 ani (12 - 16)
Tăurași "A"	1,227.11	-0.60%	11.30%	-3.82%
Vaci "D"	1,004.69	1.77%	21.00%	-15.35%
Vițele "E"	1,171.06	2.63%	19.48%	7.29%

Prețuri medii europene (€ / 100 kg)	SĂPT 35 / 2017			VARIAȚIE					
				1 SĂPT			1 AN		
	A	D	E	A	D	E	A	D	E
Uniunea Europeană	381.36	296.68	386.89	0.52%	0.31%	-0.30%	5.15%	9.88%	1.71%
Franța	386.42	332.14	406.40	0.34%	0.25%	-0.87%	8.08%	8.44%	2.70%
Germania	387.52	317.20	361.53	-0.09%	0.08%	0.12%	7.27%	17.86%	7.62%
Italia	418.18	249.06	440.30	0.78%	2.02%	-1.33%	6.47%	13.76%	0.52%
Marea Britanie	378.43	295.88	405.54	-0.52%	-0.73%	-0.62%	-2.11%	4.71%	-2.21%
Olanda	357.12	285.92	269.56	9.36%	3.10%	8.38%	12.89%	21.61%	16.91%
Polonia	325.81	268.60	304.40	0.93%	1.32%	0.42%	5.00%	13.42%	6.44%
România	267.02	218.62	254.82	-0.73%	1.63%	2.50%	7.89%	17.30%	15.82%
Ungaria	268.82	211.62	214.99	5.93%	0.48%	-15.34%	1.16%	29.07%	9.24%



PREȚ MEDIU PONDERAT LA INTRAREA ÎN ABATOR - CARCASE DE TĂURAȘI (A)

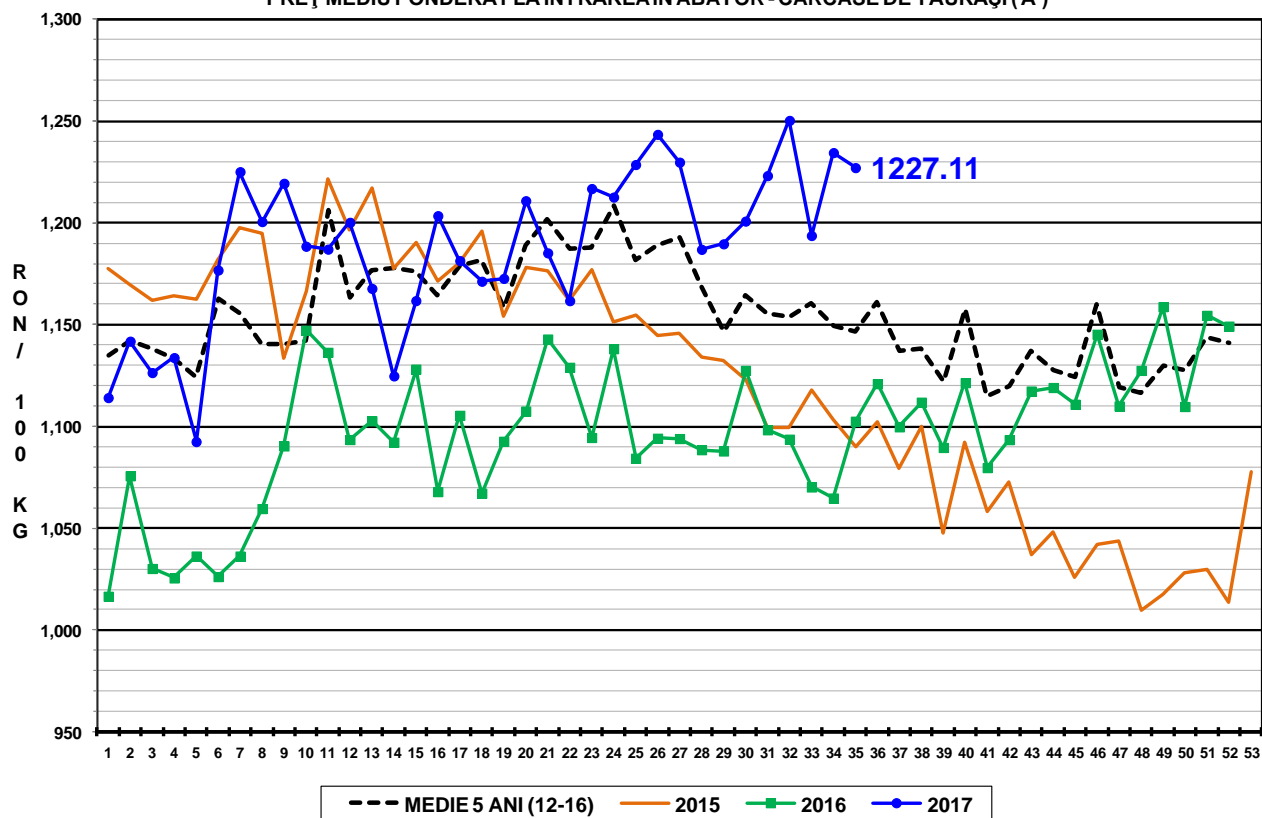

PREȚ MEDIU PONDERAT LA INTRAREA ÎN ABATOR - CARCASE DE VACI (D)

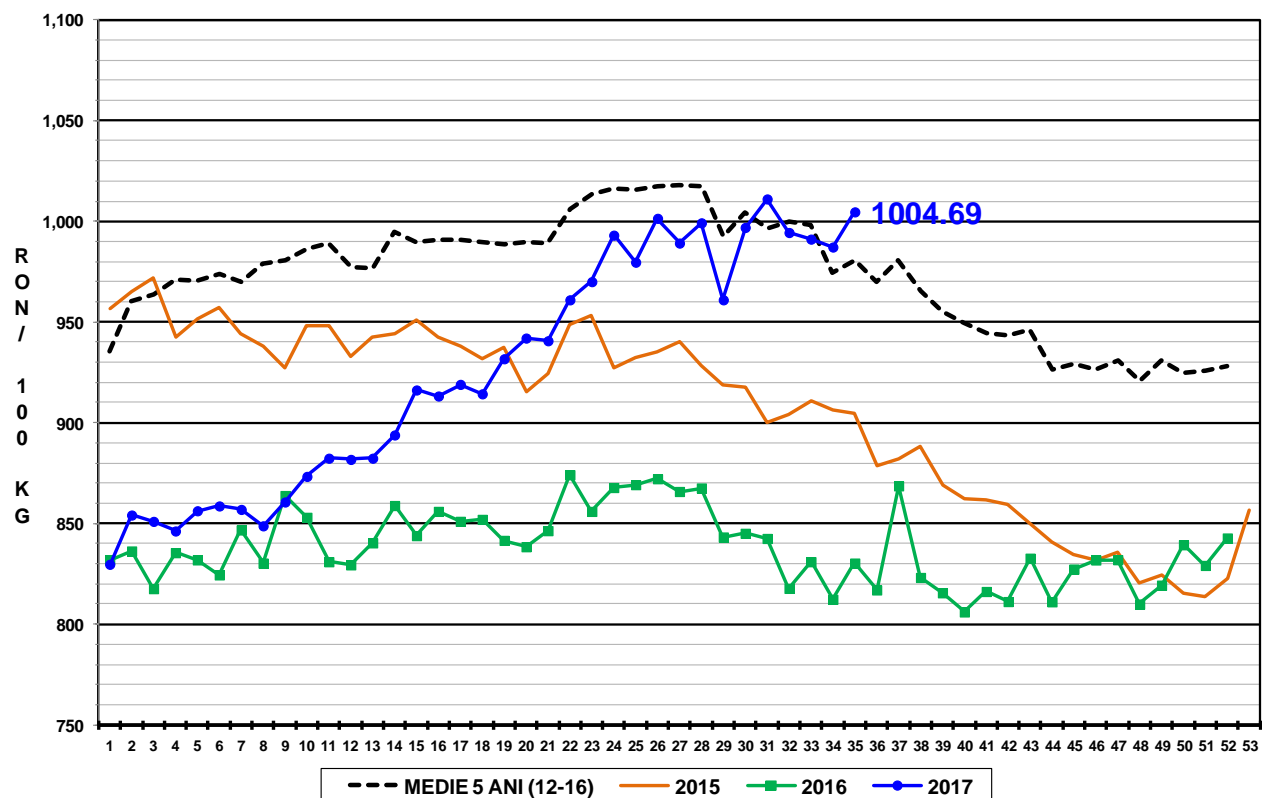

PREȚ MEDIU PONDERAT LA INTRAREA ÎN ABATOR - CARCASE DE VIȚELE (E)

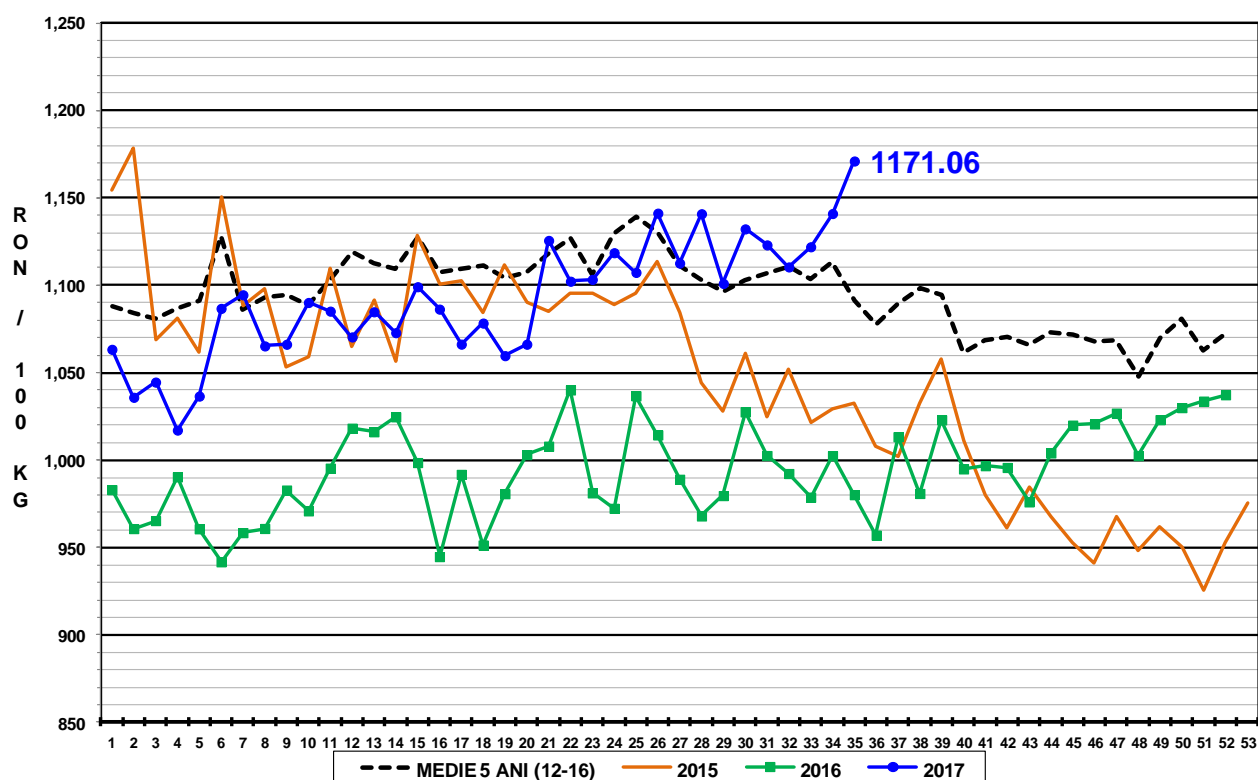



Raport național prețuri de piață carcase de bovine cu vârsta de 8 luni sau mai mult, la intrarea în abator conform grilei UE

Săptămâna: 35

din: 28/08/17

până în 03/09/17

"A"- CARCASE DE MASCULI NECASTRĂȚI CU VÂRSTA CUPRINSĂ ÎNTRE 12 LUNI ȘI MAI PUȚIN DE 24 DE LUNI (TĂURAȘI)								
CONFORMAȚIE	PREȚ MEDIU (RON / 100 kg)					NUMĂR CARCASE	TOTAL	
	GRĂSIME						GREUTATE MEDIE	PREȚ MEDIU (RON / 100 kg)
	1	2	3	4	5			
E	0.0	0.0	0.0	0.0	0.0	0	0.0	0.0
U	0.0	0.0	0.0	0.0	0.0	0	0.0	0.0
R	1241.2	1317.8	1359.0	0.0	0.0	23	289.7	1284.5
O	1176.6	1211.0	1184.1	0.0	0.0	158	233.6	1188.6
P	1190.5	1204.3	1008.0	0.0	0.0	164	179.3	1190.0
TOTAL	1187.4	1228.3	1187.5	0.0	0.0	345	211.5	1197.9

"B"- CARCASE DE MASCULI NECASTRĂȚI CU VÂRSTA DE 24 DE LUNI ȘI MAI MULT (TAURI)								
CONFORMAȚIE	PREȚ MEDIU (RON / 100 kg)					NUMĂR CARCASE	TOTAL	
	GRĂSIME						GREUTATE MEDIE	PREȚ MEDIU (RON / 100 kg)
	1	2	3	4	5			
E	0.0	0.0	0.0	0.0	0.0	0	0.0	0.0
U	1406.0	1301.6	0.0	0.0	0.0	3	349.7	1334.6
R	1258.8	1098.2	1221.0	0.0	0.0	24	348.4	1170.0
O	1147.8	1199.1	1153.8	1146.0	0.0	69	276.0	1157.9
P	1191.8	1129.6	1225.5	0.0	0.0	74	178.6	1187.9
TOTAL	1182.9	1151.7	1174.1	1146.0	0.0	170	245.1	1174.3

"C"- CARCASE DE MASCULI CASTRAȚI CU VÂRSTA DE 12 LUNI ȘI MAI MULT (BOI)								
CONFORMAȚIE	PREȚ MEDIU (RON / 100 kg)					NUMĂR CARCASE	TOTAL	
	GRĂSIME						GREUTATE MEDIE	PREȚ MEDIU (RON / 100 kg)
	1	2	3	4	5			
E	0.0	0.0	0.0	0.0	0.0	0	0.0	0.0
U	0.0	0.0	0.0	0.0	0.0	0	0.0	0.0
R	1207.0	1209.2	1467.0	0.0	0.0	12	416.4	1361.6
O	1160.3	1062.0	1209.0	0.0	0.0	10	408.6	1144.9
P	0.0	1207.0	1206.7	0.0	0.0	4	382.6	1206.7
TOTAL	1177.6	1143.5	1333.8	0.0	0.0	26	408.2	1255.9

"D"- CARCASE DE FEMELE CARE AU FĂȚAT (VACI)								
CONFORMAȚIE	PREȚ MEDIU (RON / 100 kg)					NUMĂR CARCASE	TOTAL	
	GRĂSIME						GREUTATE MEDIE	PREȚ MEDIU (RON / 100 kg)
	1	2	3	4	5			
E	0.0	0.0	0.0	0.0	0.0	0	0.0	0.0
U	0.0	0.0	1157.0	0.0	0.0	1	418.7	1157.0
R	1090.4	1069.3	1095.2	1104.2	1159.0	65	327.2	1086.9
O	1006.5	1026.6	1013.6	1074.9	0.0	908	239.5	1017.5
P	921.6	974.2	983.1	980.5	0.0	1552	196.8	940.3
TOTAL	949.8	1003.1	1012.8	1061.1	1159.0	2526	215.6	977.0

"E"- CARCASE ALE ALTOR BOVINE FEMELE CU VÂRSTA DE 12 LUNI ȘI MAI MULT (VIȚELE)								
CONFORMAȚIE	PREȚ MEDIU (RON / 100 kg)					NUMĂR CARCASE	TOTAL	
	GRĂSIME						GREUTATE MEDIE	PREȚ MEDIU (RON / 100 kg)
	1	2	3	4	5			
E	0.0	0.0	0.0	0.0	0.0	0	0.0	0.0
U	0.0	1131.0	0.0	0.0	0.0	1	294.2	1131.0
R	979.3	1172.4	1155.4	1200.3	0.0	26	271.9	1130.4
O	1095.1	1171.6	1165.2	1204.0	0.0	213	220.8	1144.5
P	1012.9	1048.8	1067.7	0.0	0.0	182	175.7	1027.3
TOTAL	1047.0	1136.1	1149.8	1201.0	0.0	422	204.6	1099.9

"Z"- CARCASE DE BOVINE CU VÂRSTA CUPRINSĂ ÎNTRE 8 LUNI ȘI MAI PUȚIN DE 12 LUNI (TINERET BOVIN)								
CONFORMAȚIE	PREȚ MEDIU (RON / 100 kg)					NUMĂR CARCASE	TOTAL	
	GRĂSIME						GREUTATE MEDIE	PREȚ MEDIU (RON / 100 kg)
	1	2	3	4	5			
E	0.0	0.0	0.0	0.0	0.0	0	0.0	0.0
U	0.0	0.0	0.0	0.0	0.0	0	0.0	0.0
R	1233.3	1258.1	0.0	0.0	0.0	10	323.5	1243.2
O	1150.3	1228.0	0.0	0.0	0.0	65	198.4	1173.1
P	1072.5	1005.4	0.0	0.0	0.0	73	147.4	1062.3
TOTAL	1123.1	1179.7	0.0	0.0	0.0	148	181.7	1137.2

TOATE CATEGORIILE								
CONFORMAȚIE	PREȚ MEDIU (RON / 100 kg)					NUMĂR CARCASE	TOTAL	
	GRĂSIME						GREUTATE MEDIE	PREȚ MEDIU (RON / 100 kg)
	1	2	3	4	5			
E	0.0	0.0	0.0	0.0	0.0	0	0.0	0.0
U	1406.0	1252.0	1157.0	0.0	0.0	5	352.4	1258.4
R	1169.6	1149.7	1208.2	1130.3	1159.0	160	322.5	1168.3
O	1063.4	1084.0	1051.4	1081.6	0.0	1423	237.1	1069.3
P	971.1	992.6	1007.8	980.5	0.0	2049	191.4	978.8
TOTAL	1010.2	1053.5	1060.6	1074.2	1159.0	3637	215.3	1030.9



Raport național parțial prețuri de piață carcase de bovine cu vârsta de 8 luni sau mai mult, la intrarea în abator conform grilei UE (*)

Săptămâna: 35

din: 28/08/17

până în 03/09/17

"A"- CARCASE DE MASCULI NECASTRAȚI CU VÂRSTA CUPRINSĂ ÎNTRE 12 LUNI ȘI MAI PUȚIN DE 24 DE LUNI (TĂURAȘI)								
CONFORMAȚIE	PREȚ MEDIU (RON / 100 kg)					NUMĂR CARCASE	TOTAL	
	GRĂSIME						GREUTATE MEDIE	PREȚ MEDIU (RON / 100 kg)
	1	2	3	4	5			
E	0.0	0.0	0.0	0.0	0.0	0	0.0	0.0
U	0.0	0.0	0.0	0.0	0.0	0	0.0	0.0
R	1241.2	1317.8	1359.0	0.0	0.0	23	289.7	1284.5
O	1169.0	1211.5	1145.7	0.0	0.0	120	229.5	1181.1
P	1192.8	1214.5	1008.0	0.0	0.0	120	179.3	1192.3
TOTAL	1185.6	1237.2	1169.6	0.0	0.0	263	211.9	1197.8

"B"- CARCASE DE MASCULI NECASTRAȚI CU VÂRSTA DE 24 DE LUNI ȘI MAI MULT (TAURI)								
CONFORMAȚIE	PREȚ MEDIU (RON / 100 kg)					NUMĂR CARCASE	TOTAL	
	GRĂSIME						GREUTATE MEDIE	PREȚ MEDIU (RON / 100 kg)
	1	2	3	4	5			
E	0.0	0.0	0.0	0.0	0.0	0	0.0	0.0
U	1406.0	1301.6	0.0	0.0	0.0	3	349.7	1334.6
R	1258.8	1098.2	0.0	0.0	0.0	23	348.8	1167.9
O	1146.9	1227.0	1160.3	0.0	0.0	55	270.8	1160.4
P	1161.2	1100.3	1128.0	0.0	0.0	54	178.7	1153.5
TOTAL	1172.5	1149.4	1155.2	0.0	0.0	135	249.0	1165.6

"C"- CARCASE DE MASCULI CASTRAȚI CU VÂRSTA DE 12 LUNI ȘI MAI MULT (BOI)								
CONFORMAȚIE	PREȚ MEDIU (RON / 100 kg)					NUMĂR CARCASE	TOTAL	
	GRĂSIME						GREUTATE MEDIE	PREȚ MEDIU (RON / 100 kg)
	1	2	3	4	5			
E	0.0	0.0	0.0	0.0	0.0	0	0.0	0.0
U	0.0	0.0	0.0	0.0	0.0	0	0.0	0.0
R	1207.0	1209.2	1467.0	0.0	0.0	12	416.4	1361.6
O	1160.3	1062.0	1209.0	0.0	0.0	10	408.6	1144.9
P	0.0	1207.0	1206.7	0.0	0.0	4	382.6	1206.7
TOTAL	1177.6	1143.5	1333.8	0.0	0.0	26	408.2	1255.9

"D"- CARCASE DE FEMELE CARE AU FĂTAT (VACI)								
CONFORMAȚIE	PREȚ MEDIU (RON / 100 kg)					NUMĂR CARCASE	TOTAL	
	GRĂSIME						GREUTATE MEDIE	PREȚ MEDIU (RON / 100 kg)
	1	2	3	4	5			
E	0.0	0.0	0.0	0.0	0.0	0	0.0	0.0
U	0.0	0.0	1157.0	0.0	0.0	1	418.7	1157.0
R	1090.4	1069.3	1095.2	1104.2	1159.0	65	327.2	1086.9
O	1006.7	1026.6	1016.4	1083.1	0.0	881	237.3	1018.3
P	920.7	974.9	991.0	1266.0	0.0	1405	195.4	940.0
TOTAL	950.9	1004.5	1019.0	1095.2	1159.0	2352	214.8	978.8

"E"- CARCASE ALE ALTOR BOVINE FEMELE CU VÂRSTA DE 12 LUNI ȘI MAI MULT (VITELE)								
CONFORMAȚIE	PREȚ MEDIU (RON / 100 kg)					NUMĂR CARCASE	TOTAL	
	GRĂSIME						GREUTATE MEDIE	PREȚ MEDIU (RON / 100 kg)
	1	2	3	4	5			
E	0.0	0.0	0.0	0.0	0.0	0	0.0	0.0
U	0.0	1131.0	0.0	0.0	0.0	1	294.2	1131.0
R	979.3	1172.4	1155.4	1200.3	0.0	26	271.9	1130.4
O	1079.6	1152.9	1215.2	1204.0	0.0	175	214.1	1130.2
P	1001.6	1050.6	1086.5	0.0	0.0	131	174.7	1017.0
TOTAL	1035.2	1134.5	1173.6	1201.0	0.0	333	203.4	1091.9

"Z"- CARCASE DE BOVINE CU VÂRSTA CUPRINSĂ ÎNTRE 8 LUNI ȘI MAI PUȚIN DE 12 LUNI (TINERET BOVIN)								
CONFORMAȚIE	PREȚ MEDIU (RON / 100 kg)					NUMĂR CARCASE	TOTAL	
	GRĂSIME						GREUTATE MEDIE	PREȚ MEDIU (RON / 100 kg)
	1	2	3	4	5			
E	0.0	0.0	0.0	0.0	0.0	0	0.0	0.0
U	0.0	0.0	0.0	0.0	0.0	0	0.0	0.0
R	1233.3	1258.1	0.0	0.0	0.0	10	323.5	1243.2
O	1138.5	1228.8	0.0	0.0	0.0	56	195.0	1165.6
P	1034.5	964.9	0.0	0.0	0.0	48	147.9	1023.3
TOTAL	1110.5	1182.9	0.0	0.0	0.0	114	186.4	1129.9

TOATE CATEGORIILE								
CONFORMAȚIE	PREȚ MEDIU (RON / 100 kg)					NUMĂR CARCASE	TOTAL	
	GRĂSIME						GREUTATE MEDIE	PREȚ MEDIU (RON / 100 kg)
	1	2	3	4	5			
E	0.0	0.0	0.0	0.0	0.0	0	0.0	0.0
U	1406.0	1252.0	1157.0	0.0	0.0	5	352.4	1258.4
R	1169.6	1149.7	1207.9	1130.3	1159.0	159	322.4	1167.9
O	1054.8	1072.4	1045.3	1086.9	0.0	1297	234.3	1060.8
P	960.3	987.7	1012.8	1266.0	0.0	1762	191.4	970.4
TOTAL	1002.8	1047.9	1063.7	1105.9	1159.0	3223	215.4	1025.3

(*) Pentru calcularea prețurilor medii au fost luate în considerare doar bovinele cumparate de către abatoare