



Prețul de piață al bovinelor la intrarea în abator Săptămâna 34 (21 – 27 august 2017)

SITUAȚIA CARCASELOR DE BOVINE CLASIFICATE ÎN FUNCȚIE DE PROVENIENȚA BOVINELOR SACRIFICATE IN SĂPTĂMÂNĂ 21 - 27 AUGUST 2017

PROVENIENȚĂ BOVINE SACRIFICATE		CARCASE CLASIFICATE:						PREȚ FEZABIL CATEGORIILE:					
		BOVINE CU VÂRSTA:				TOTAL		A, B, C, D, E, Z				V	
		DE 8 LUNI SAU MAI MULT (A, B, C, D, E, Z)		MAI MICĂ DE 8 LUNI (V)				TOATE CLASELE		CLASELE CONFORM REGULAMENTULUI (UE) NR. 148 /2014		TOATE CLASELE	
NUMĂR	%	NUMĂR	%	NUMĂR	%	NUMĂR	%	NUMĂR	%	NUMĂR	%		
CUMPĂRATE		3,048	56.0	106	1.9	3,154	57.9	2,824	51.8	892	16.4	86	1.6
FERME PROPRII ALE ABATOARELOR		375	6.9	19	0.3	394	7.2	370	6.8	138	2.5	18	0.3
PRESTĂRI SERVICII	PRODUCĂTORI	1,406	25.8	100	1.8	1,506	27.6	1,389	25.5	393	7.2	91	1.7
	COMERCIANȚI	353	6.5	40	0.7	393	7.2	328	6.0	41	0.8	31	0.6
TOTAL		5,182	95.1	265	4.9	5,447	100.0	4,911	90.2	1,464	26.9	226	4.1

3,194 Carcase incluse în rapoartele naționale de prețuri de piață pentru carcasele de bovine cu vârsta de 8 luni sau mai mult
58.6% din total carcase clasificate

1,030 Carcase incluse în raportul național de prețuri de piață pentru Comisia Europeană
18.9% din total carcase clasificate

104 Carcase incluse în rapoartele naționale de prețuri de piață pentru carcasele de bovine cu vârsta mai mică de 8 luni (viței)
1.9% din total carcase clasificate

Factor general de ajustare pentru cheltuielile de transport a prețurilor raportate: 0.09 RON/kg carcasă caldă-2%

N.B. Diferențele dintre valorile de la paginile 2 și 7 pe de o parte și cele de la paginile 3 și 4 pe de altă parte, se explică prin ponderile diferite aplicate pentru calcularea prețurilor medii ponderate.

Prețul bovinelor din toate clasele de conformație și acoperire cu grăsime la intrarea în abator
în săptămâna 21 - 27 august 2017

Categoria	Număr	Greutate în viu (kg)	Preț în viu (RON / 100 kg)	Greutate carcasă caldă-2% (kg)	Preț carcasă (RON / 100 kg)	Modificare preț vs săptămâna anterioară	
						În viu	Carcasă
"A" - TĂURAȘI	398	421.9	614.4	213.9	1211.9	1.37%	1.13%
"B" - TAURI	145	505.3	606.4	256.6	1194.2	2.58%	1.29%
"C" - BOI	40	641.3	583.8	323.8	1156.4	1.64%	1.27%
"D" - VACI	2,125	460.8	455.8	218.2	962.6	-0.31%	-0.26%
"E" - VIȚELE	383	402.2	537.1	198.2	1089.9	0.35%	1.40%
"Z" - TINERET BOVIN	103	374.3	564.7	190.9	1107.0	-0.17%	-1.57%
A + B + C + D + E + Z	3,194	450.4	495.9	217.4	1027.2	-0.82%	-0.54%
"V" - VIȚEI	104	222.6	558.9	112.8	1102.7	-1.67%	-2.81%



**Raport prețuri de piață din România versus prețuri de piață comunitare
conform Art.14.1 Regulamentul (CE) 1249/2008 modificat de Art.1.1 Regulamentul (UE) 148/2014**

Săptămâna: 34

din: 21/08/17

până în: 27/08/17

CATEGORIA	CLASA	PREȚ MEDIU			PREȚ RO /PREȚ COMUNITAR (%)
		ROMANIA		UE	
		RON / 100 kg	€ / 100 kg	€ / 100 kg	
Z	U2	0.00	0.00	434.75	
Z	U3	0.00	0.00	407.30	
Z	R2	1061.81	231.36	387.07	-40.23
Z	R3	1009.00	219.85	388.10	-43.35 *
Z	O2	1081.69	235.69	349.73	-32.61
Z	O3	0.00	0.00	348.71	
Z		1077.14	234.70	374.17	-37.27
A	U2	0.00	0.00	406.16	
A	U3	0.00	0.00	397.47	
A	R2	1261.08	274.78	378.62	-27.43
A	R3	1331.05	290.02	381.62	-24.00 *
A	O2	1243.97	271.05	339.49	-20.16
A	O3	1075.49	234.34	350.51	-33.14
A		1234.50	268.99	379.39	-29.10
B	R3	0.00	0.00	325.06	
C	U2	0.00	0.00	405.82	
C	U3	0.00	0.00	409.13	
C	U4	0.00	0.00	409.61	
C	R3	1156.61	252.01	393.99	-36.04
C	R4	0.00	0.00	405.92	
C	O3	1424.11	310.30	368.10	-15.70
C	O4	0.00	0.00	382.93	
C		1334.33	290.74	390.94	-25.63
D	R3	907.31	197.69	355.64	-44.41
D	R4	880.61	191.87	326.83	-41.29
D	O2	998.55	217.57	276.35	-21.27
D	O3	1035.19	225.56	300.79	-25.01 *
D	O4	1001.62	218.24	307.24	-28.97
D	P2	958.82	208.92	245.21	-14.80
D	P3	997.60	217.37	283.99	-23.46
D		987.23	215.11	295.77	-27.27
E	U2	1206.00	262.77	429.18	-38.77
E	U3	1146.00	249.70	425.69	-41.34
E	R2	976.94	212.86	377.32	-43.59
E	R3	1210.75	263.81	388.00	-32.01 *
E	R4	1078.17	234.92	397.52	-40.90
E	O2	1143.20	249.09	313.64	-20.58
E	O3	1138.72	248.11	342.43	-27.54
E	O4	1235.35	269.17	378.21	-28.83
E		1141.02	248.61	388.07	-35.94
TOATE CATEGORIILE		1064.25	231.89	350.98	-33.93

* CATEGORII ȘI CLASE DE REFERINȚĂ ÎN UE28: Z3, AR3, CR3, DO3 ȘI ER3



**CARCASE DE CARCASE DE BOVINE CU VÂRSTA DE 8 LUNI SAU MAI MULT LA INTRAREA ÎN ABATOR
CONFORM ART.14.1 REGULAMENTUL (CE) 1249/2008 MODIFICAT DE ART.1.1 REGULAMENTUL (UE) 148/2014**

Cotații naționale (RON / 100 kg)	SĂPT 34 / 2017	VARIAȚIE		
		1 SĂPT	1 AN	Medie 5 ani (12 - 16)
Tăurași "A"	1,234.50	3.41%	15.93%	-7.34%
Vaci "D"	987.23	-0.40%	21.53%	-16.64%
Vițele "E"	1,141.02	1.70%	13.82%	2.51%

Prețuri medii europene (€ / 100 kg)	SĂPT 34 / 2017			VARIAȚIE					
				1 SĂPT			1 AN		
	A	D	E	A	D	E	A	D	E
Uniunea Europeană	379.39	295.77	388.07	0.30%	0.07%	0.18%	4.90%	9.24%	2.35%
Franța	385.09	331.30	409.98	-0.02%	0.15%	0.26%	7.20%	7.40%	3.63%
Germania	387.86	316.96	361.10	0.96%	0.60%	0.36%	8.14%	16.49%	8.07%
Italia	414.93	244.13	446.23	0.24%	-0.23%	2.14%	6.64%	10.65%	1.08%
Marea Britanie	380.42	298.06	408.09	-0.98%	-0.77%	-0.29%	0.34%	6.45%	0.21%
Olanda	326.56	277.33	248.71	-5.86%	1.86%	2.17%	12.10%	19.00%	14.07%
Polonia	322.82	265.11	303.14	0.67%	0.65%	0.04%	3.33%	11.25%	6.23%
România	268.98	215.11	248.61	3.23%	-0.58%	1.51%	12.62%	18.06%	10.57%
Ungaria	253.77	210.61	253.94	0.40%	1.59%	11.11%	-4.75%	18.90%	63.93%



PREȚ MEDIU PONDERAT LA INTRAREA ÎN ABATOR - CARCASE DE TĂURAȘI (A)

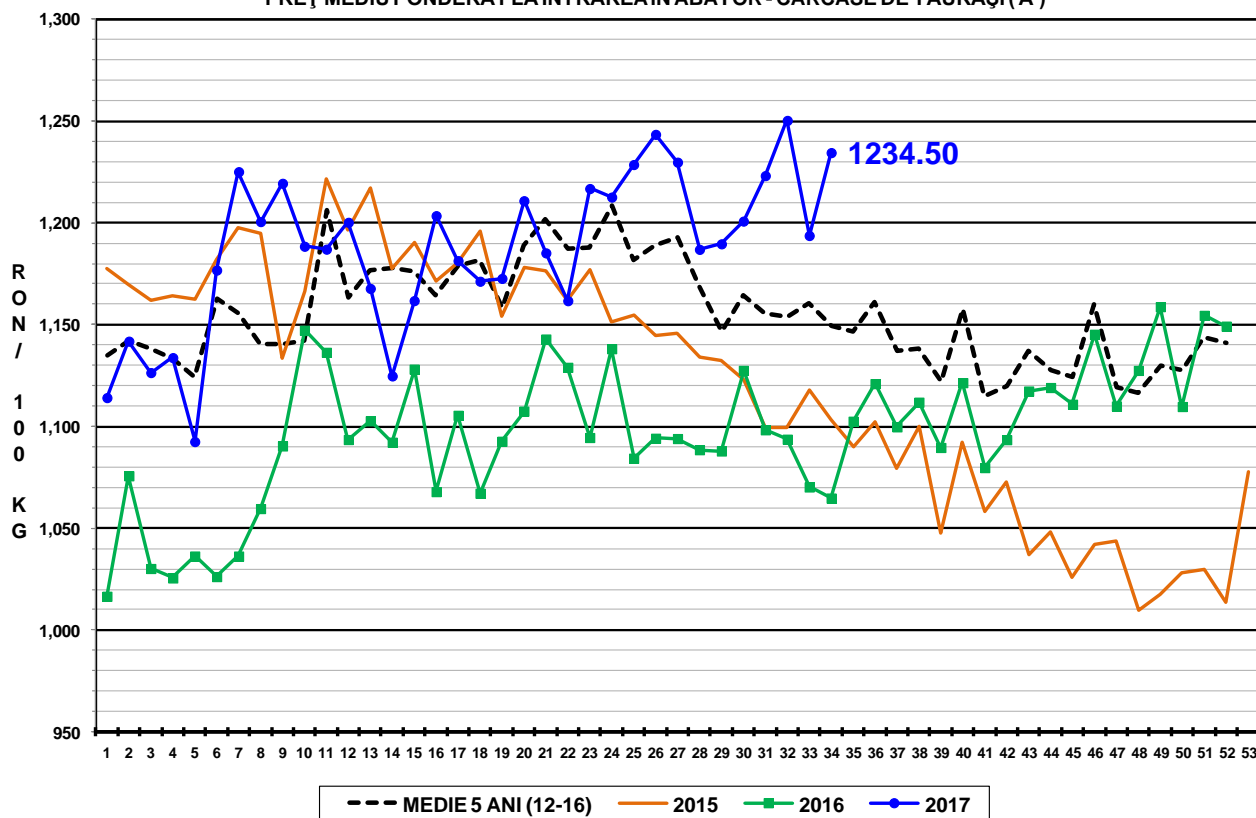

PREȚ MEDIU PONDERAT LA INTRAREA ÎN ABATOR - CARCASE DE VACI (D)

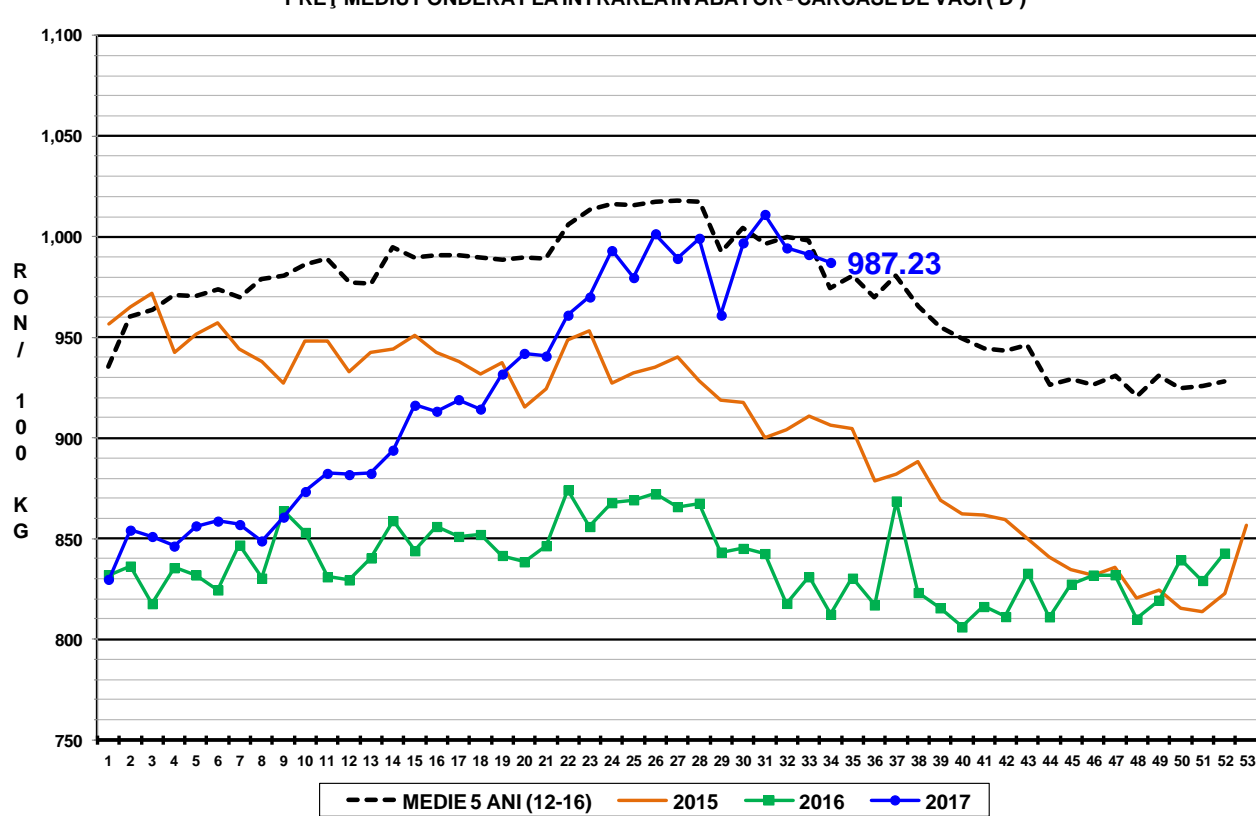

PREȚ MEDIU PONDERAT LA INTRAREA ÎN ABATOR - CARCASE DE VIȚELE (E)

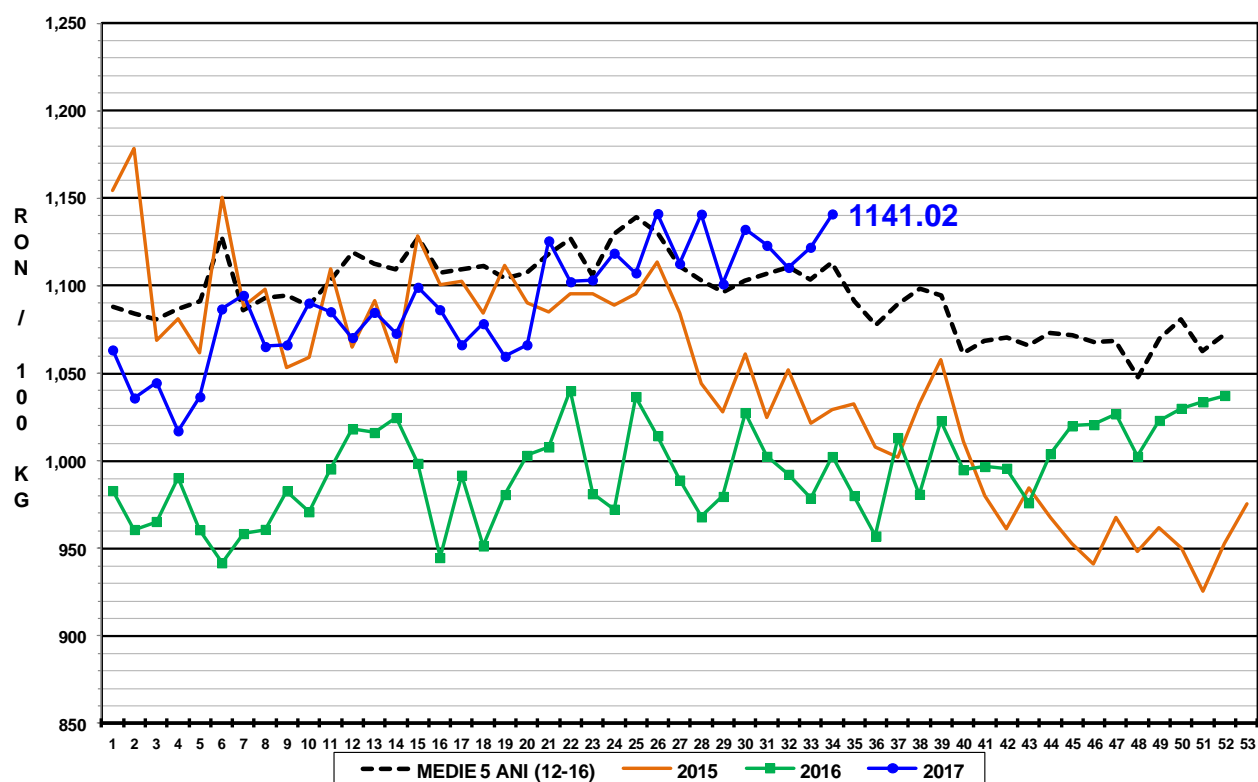



Raport național prețuri de piață carcase de bovine cu vârsta de 8 luni sau mai mult, la intrarea în abator conform grilei UE

Săptămâna: 34

din: 21/08/17

până în 27/08/17

"A"- CARCASE DE MASCULI NECASTRAȚI CU VÂRSTA CUPRINSĂ ÎNTRE 12 LUNI ȘI MAI PUȚIN DE 24 DE LUNI (TĂURAȘI)								
CONFORMAȚIE	PREȚ MEDIU (RON / 100 kg)					NUMĂR CARCASE	TOTAL	
	GRĂSIMI						GREUTATE MEDIE	PREȚ MEDIU (RON / 100 kg)
	1	2	3	4	5			
E	0.0	0.0	0.0	0.0	0.0	0	0.0	0.0
U	1356.0	0.0	0.0	0.0	0.0	1	347.7	1356.0
R	1324.8	1261.1	1331.0	0.0	0.0	34	314.8	1295.1
O	1186.7	1244.0	1075.5	1187.0	0.0	185	223.2	1204.6
P	1178.2	1231.1	0.0	0.0	0.0	178	184.2	1192.5
TOTAL	1193.7	1243.1	1218.0	1187.0	0.0	398	213.9	1211.9

"B"- CARCASE DE MASCULI NECASTRAȚI CU VÂRSTA DE 24 DE LUNI ȘI MAI MULT (TAURI)								
CONFORMAȚIE	PREȚ MEDIU (RON / 100 kg)					NUMĂR CARCASE	TOTAL	
	GRĂSIMI						GREUTATE MEDIE	PREȚ MEDIU (RON / 100 kg)
	1	2	3	4	5			
E	0.0	0.0	0.0	0.0	0.0	0	0.0	0.0
U	1282.8	1235.0	0.0	0.0	0.0	3	429.9	1265.2
R	1192.8	1130.2	0.0	0.0	0.0	20	350.8	1164.9
O	1120.0	1175.0	1231.7	0.0	0.0	66	271.2	1151.6
P	1208.8	1372.7	985.0	0.0	0.0	56	196.3	1273.9
TOTAL	1167.8	1227.8	1201.4	0.0	0.0	145	256.5	1194.2

"C"- CARCASE DE MASCULI CASTRAȚI CU VÂRSTA DE 12 LUNI ȘI MAI MULT (BOI)								
CONFORMAȚIE	PREȚ MEDIU (RON / 100 kg)					NUMĂR CARCASE	TOTAL	
	GRĂSIMI						GREUTATE MEDIE	PREȚ MEDIU (RON / 100 kg)
	1	2	3	4	5			
E	0.0	0.0	0.0	0.0	0.0	0	0.0	0.0
U	0.0	0.0	0.0	0.0	0.0	0	0.0	0.0
R	1208.0	1177.1	1156.6	0.0	0.0	7	389.5	1170.2
O	1096.4	1027.7	1424.1	0.0	0.0	23	321.3	1159.6
P	1153.7	1119.7	1157.0	0.0	0.0	10	283.5	1134.5
TOTAL	1121.3	1081.0	1305.3	0.0	0.0	40	323.8	1156.4

"D"- CARCASE DE FEMELE CARE AU FĂTAT (VACI)								
CONFORMAȚIE	PREȚ MEDIU (RON / 100 kg)					NUMĂR CARCASE	TOTAL	
	GRĂSIMI						GREUTATE MEDIE	PREȚ MEDIU (RON / 100 kg)
	1	2	3	4	5			
E	0.0	0.0	0.0	0.0	0.0	0	0.0	0.0
U	0.0	0.0	0.0	1009.0	0.0	1	397.9	1009.0
R	995.3	985.9	907.3	880.6	0.0	74	312.7	965.9
O	981.6	998.6	1035.2	1001.6	1207.5	748	248.4	1000.9
P	918.2	958.8	997.6	931.8	0.0	1302	195.3	934.2
TOTAL	938.6	980.0	1015.7	959.0	1207.5	2125	218.2	962.6

"E"- CARCASE ALE ALTOR BOVINE FEMELE CU VÂRSTA DE 12 LUNI ȘI MAI MULT (VIȚELE)								
CONFORMAȚIE	PREȚ MEDIU (RON / 100 kg)					NUMĂR CARCASE	TOTAL	
	GRĂSIMI						GREUTATE MEDIE	PREȚ MEDIU (RON / 100 kg)
	1	2	3	4	5			
E	0.0	0.0	0.0	0.0	0.0	0	0.0	0.0
U	0.0	1206.0	1146.0	0.0	0.0	3	267.3	1161.0
R	1072.9	976.9	1210.7	1078.2	0.0	23	287.7	1121.7
O	1098.4	1143.2	1138.7	1235.3	0.0	179	206.4	1124.6
P	1040.1	1026.4	1095.0	0.0	0.0	178	177.2	1040.8
TOTAL	1064.9	1104.6	1148.6	1130.6	0.0	383	198.2	1089.9

"Z"- CARCASE DE BOVINE CU VÂRSTA CUPRINSĂ ÎNTRE 8 LUNI ȘI MAI PUȚIN DE 12 LUNI (TINERET BOVIN)								
CONFORMAȚIE	PREȚ MEDIU (RON / 100 kg)					NUMĂR CARCASE	TOTAL	
	GRĂSIMI						GREUTATE MEDIE	PREȚ MEDIU (RON / 100 kg)
	1	2	3	4	5			
E	0.0	0.0	0.0	0.0	0.0	0	0.0	0.0
U	0.0	0.0	0.0	0.0	0.0	0	0.0	0.0
R	1018.6	1061.8	1009.0	0.0	0.0	5	218.6	1034.9
O	1138.6	1081.7	0.0	0.0	0.0	49	210.4	1119.7
P	1105.8	1085.4	0.0	0.0	0.0	49	168.6	1100.6
TOTAL	1120.4	1081.4	1009.0	0.0	0.0	103	190.9	1107.0

TOATE CATEGORIILE								
CONFORMAȚIE	PREȚ MEDIU (RON / 100 kg)					NUMĂR CARCASE	TOTAL	
	GRĂSIMI						GREUTATE MEDIE	PREȚ MEDIU (RON / 100 kg)
	1	2	3	4	5			
E	0.0	0.0	0.0	0.0	0.0	0	0.0	0.0
U	1304.7	1226.4	1146.0	1009.0	0.0	8	354.6	1210.9
R	1125.2	1086.9	1097.4	946.2	0.0	163	314.7	1094.2
O	1053.5	1067.1	1068.5	1035.1	1207.5	1250	239.7	1061.2
P	970.7	1020.1	1009.8	931.8	0.0	1773	192.2	985.6
TOTAL	1007.2	1051.0	1057.5	989.4	1207.5	3194	217.4	1027.2



Raport național parțial prețuri de piață carcase de bovine cu vârsta de 8 luni sau mai mult, la intrarea în abator conform grilei UE (*)

Săptămâna: 34

din: 21/08/17

până în 27/08/17

"A"- CARCASE DE MASCULI NECASTRAȚI CU VÂRSTA CUPRINSĂ ÎNȚRE 12 LUNI ȘI MAI PUȚIN DE 24 DE LUNI (TĂURAȘI)								
CONFORMAȚIE	PREȚ MEDIU (RON / 100 kg)					NUMĂR CARCASE	TOTAL	
	GRĂSIME						GREUTATE MEDIE	PREȚ MEDIU (RON / 100 kg)
	1	2	3	4	5			
E	0.0	0.0	0.0	0.0	0.0	0	0.0	0.0
U	1356.0	0.0	0.0	0.0	0.0	1	347.7	1356.0
R	1311.3	1272.3	1331.0	0.0	0.0	31	313.4	1297.2
O	1186.7	1268.2	956.1	0.0	0.0	139	228.5	1209.9
P	1162.4	1236.6	0.0	0.0	0.0	124	186.3	1183.9
TOTAL	1188.7	1259.5	1227.2	0.0	0.0	295	220.1	1214.5

"B"- CARCASE DE MASCULI NECASTRAȚI CU VÂRSTA DE 24 DE LUNI ȘI MAI MULT (TAURI)								
CONFORMAȚIE	PREȚ MEDIU (RON / 100 kg)					NUMĂR CARCASE	TOTAL	
	GRĂSIME						GREUTATE MEDIE	PREȚ MEDIU (RON / 100 kg)
	1	2	3	4	5			
E	0.0	0.0	0.0	0.0	0.0	0	0.0	0.0
U	1282.8	1235.0	0.0	0.0	0.0	3	429.9	1265.2
R	1192.8	1130.5	0.0	0.0	0.0	19	350.6	1166.9
O	1118.6	1175.2	1212.9	0.0	0.0	60	273.4	1145.8
P	1208.8	1402.3	985.0	0.0	0.0	54	195.1	1281.4
TOTAL	1167.7	1236.3	1162.1	0.0	0.0	136	256.5	1195.2

"C"- CARCASE DE MASCULI CASTRAȚI CU VÂRSTA DE 12 LUNI ȘI MAI MULT (BOI)								
CONFORMAȚIE	PREȚ MEDIU (RON / 100 kg)					NUMĂR CARCASE	TOTAL	
	GRĂSIME						GREUTATE MEDIE	PREȚ MEDIU (RON / 100 kg)
	1	2	3	4	5			
E	0.0	0.0	0.0	0.0	0.0	0	0.0	0.0
U	0.0	0.0	0.0	0.0	0.0	0	0.0	0.0
R	1208.0	1177.1	1156.6	0.0	0.0	7	389.5	1170.2
O	1096.4	1027.7	1424.1	0.0	0.0	23	321.3	1159.6
P	1153.7	1119.7	1157.0	0.0	0.0	10	283.5	1134.5
TOTAL	1121.3	1081.0	1305.3	0.0	0.0	40	323.8	1156.4

"D"- CARCASE DE FEMELE CARE AU FĂTAT (VACI)								
CONFORMAȚIE	PREȚ MEDIU (RON / 100 kg)					NUMĂR CARCASE	TOTAL	
	GRĂSIME						GREUTATE MEDIE	PREȚ MEDIU (RON / 100 kg)
	1	2	3	4	5			
E	0.0	0.0	0.0	0.0	0.0	0	0.0	0.0
U	0.0	0.0	0.0	1009.0	0.0	1	397.9	1009.0
R	995.3	985.9	907.3	880.6	0.0	74	312.7	965.9
O	981.4	998.6	1036.8	992.9	1207.5	715	246.9	1000.3
P	916.4	958.8	994.3	896.0	0.0	1125	194.8	931.8
TOTAL	938.7	981.3	1015.5	951.4	1207.5	1915	218.9	962.6

"E"- CARCASE ALE ALTOR BOVINE FEMELE CU VÂRSTA DE 12 LUNI ȘI MAI MULT (VITELE)								
CONFORMAȚIE	PREȚ MEDIU (RON / 100 kg)					NUMĂR CARCASE	TOTAL	
	GRĂSIME						GREUTATE MEDIE	PREȚ MEDIU (RON / 100 kg)
	1	2	3	4	5			
E	0.0	0.0	0.0	0.0	0.0	0	0.0	0.0
U	0.0	1206.0	0.0	0.0	0.0	1	200.3	1206.0
R	1072.9	976.9	1218.3	1081.2	0.0	21	285.6	1123.3
O	1098.4	1144.1	1155.4	1306.0	0.0	163	208.5	1125.0
P	1033.6	1024.9	1138.2	0.0	0.0	159	178.2	1036.7
TOTAL	1061.9	1109.4	1175.7	1155.4	0.0	344	199.1	1088.6

"Z"- CARCASE DE BOVINE CU VÂRSTA CUPRINSĂ ÎNȚRE 8 LUNI ȘI MAI PUȚIN DE 12 LUNI (TINERET BOVIN)								
CONFORMAȚIE	PREȚ MEDIU (RON / 100 kg)					NUMĂR CARCASE	TOTAL	
	GRĂSIME						GREUTATE MEDIE	PREȚ MEDIU (RON / 100 kg)
	1	2	3	4	5			
E	0.0	0.0	0.0	0.0	0.0	0	0.0	0.0
U	0.0	0.0	0.0	0.0	0.0	0	0.0	0.0
R	1018.6	1061.8	1009.0	0.0	0.0	5	218.6	1034.9
O	1138.1	1081.7	0.0	0.0	0.0	47	213.0	1118.8
P	1103.5	1085.4	0.0	0.0	0.0	42	175.0	1098.4
TOTAL	1119.8	1081.4	1009.0	0.0	0.0	94	196.3	1105.7

TOATE CATEGORIILE								
CONFORMAȚIE	PREȚ MEDIU (RON / 100 kg)					NUMĂR CARCASE	TOTAL	
	GRĂSIME						GREUTATE MEDIE	PREȚ MEDIU (RON / 100 kg)
	1	2	3	4	5			
E	0.0	0.0	0.0	0.0	0.0	0	0.0	0.0
U	1304.7	1226.4	0.0	1009.0	0.0	6	372.6	1228.4
R	1119.1	1082.6	1096.1	928.6	0.0	157	314.2	1090.2
O	1050.0	1061.6	1065.7	1020.6	1207.5	1147	240.7	1056.9
P	963.8	1021.0	1009.3	896.0	0.0	1514	192.4	980.8
TOTAL	1003.7	1049.2	1056.9	979.4	1207.5	2824	219.2	1024.4

(*) Pentru calcularea prețurilor medii au fost luate în considerare doar bovinele cumparate de către abatoare