



Prețul de piață al bovinelor la intrarea în abator Săptămâna 29 (17 – 23 iulie 2017)

SITUAȚIA CARCASELOR DE BOVINE CLASIFICATE ÎN FUNCȚIE DE PROVENIENȚA BOVINELOR SACRIFICATE IN SĂPTĂMÂNA 17 - 23 IULIE 2017

PROVENIENȚĂ BOVINE SACRIFICATE	CARCASE CLASIFICATE:						PREȚ FEZABIL CATEGORIILE:						
	BOVINE CU VÂRSTA:				TOTAL		A, B, C, D, E, Z				V		
	DE 8 LUNI SAU MAI MULT (A, B, C, D, E, Z)		MAI MICĂ DE 8 LUNI (V)				TOATE CLASELE		CLASELE CONFORM REGULAMENTULUI (UE) NR. 148 /2014		TOATE CLASELE		
	NUMĂR	%	NUMĂR	%	NUMĂR	%	NUMĂR	%	NUMĂR	%	NUMĂR	%	
CUMPĂRATE	2,669	56.1	119	2.5	2,788	58.6	2,493	52.4	919	19.3	84	1.8	
FERME PROPRII ALE ABATOARELOR	295	6.2	10	0.2	305	6.4	290	6.1	126	2.6	10	0.2	
PRESTĂRI SERVICII	PRODUCĂTORI	1,222	25.7	80	1.7	1,302	27.3	1,206	25.3	386	8.1	77	1.6
	COMERCIANȚI	330	6.9	36	0.8	366	7.7	310	6.5	99	2.1	14	0.3
TOTAL	4,516	94.9	245	5.1	4,761	100.0	4,299	90.3	1,530	32.1	185	3.9	

2,783 Carcase incluse în rapoartele naționale de prețuri de piață pentru carcasele de bovine cu vârsta de 8 luni sau mai mult
58.5% din total carcase clasificate

1,045 Carcase incluse în raportul național de prețuri de piață pentru Comisia Europeană
21.9% din total carcase clasificate

94 Carcase incluse în rapoartele naționale de prețuri de piață pentru carcasele de bovine cu vârsta mai mică de 8 luni (vițe)
2.0% din total carcase clasificate

Factor general de ajustare pentru cheltuielile de transport a prețurilor raportate: 0.09 RON/kg carcasă caldă-2%

N.B. Diferențele dintre valorile de la paginile 2 și 7 pe de o parte și cele de la paginile 3 și 4 pe de altă parte, se explică prin ponderile diferite aplicate pentru calcularea prețurilor medii ponderate.

Prețul bovinelor din toate clasele de conformație și acoperire cu grăsime la intrarea în abator
în săptămâna 17 - 23 iulie 2017

Categoria	Număr	Greutate în viu (kg)	Preț în viu (RON / 100 kg)	Greutate carcasă caldă-2% (kg)	Preț carcasă (RON / 100 kg)	Modificare preț vs săptămâna anterioară	
						În viu	Carcasă
"A" - TĂURAȘI	324	440.1	615.2	226.9	1193.4	0.83%	-0.48%
"B" - TAURI	98	596.5	581.4	300.6	1153.7	3.28%	1.84%
"C" - BOI	11	700.8	713.8	375.9	1330.9	24.31%	17.89%
"D" - VACI	1,843	474.9	444.7	224.8	939.5	-2.50%	-2.87%
"E" - VIȚELE	395	414.0	527.9	204.9	1066.6	-1.33%	-2.02%
"Z" - TINERET BOVIN	112	357.1	556.7	180.1	1103.8	1.62%	0.07%
A + B + C + D + E + Z	2,783	462.7	485.4	223.7	1004.0	-0.73%	-1.47%
"V" - VIȚEI	94	245.8	526.8	123.1	1052.2	-0.94%	-1.23%



**Raport prețuri de piață din România versus prețuri de piață comunitare
conform Art.14.1 Regulamentul (CE) 1249/2008 modificat de Art.1.1 Regulamentul (UE) 148/2014**

Săptămâna: 29

din: 17/07/17

până în: 23/07/17

CATEGORIA	CLASA	PREȚ MEDIU			PREȚ RO /PREȚ COMUNITAR (%)
		ROMANIA		UE	
		RON / 100 kg	€ / 100 kg	€ / 100 kg	
Z	U2	0.00	0.00	436.58	
Z	U3	0.00	0.00	408.79	
Z	R2	1181.45	258.80	386.79	-33.09
Z	R3	0.00	0.00	391.18	*
Z	O2	1097.19	240.34	342.80	-29.89
Z	O3	0.00	0.00	339.01	
Z		1104.30	241.90	370.98	-34.79
A	U2	1116.00	244.46	396.86	-38.40
A	U3	0.00	0.00	388.33	
A	R2	1257.15	275.38	368.93	-25.36
A	R3	1240.00	271.63	373.68	* -27.31
A	O2	1180.97	258.70	335.75	-22.95
A	O3	1165.89	255.39	343.17	-25.58
A		1189.69	260.61	371.33	-29.82
B	R3	1235.40	270.62	320.07	-15.45
C	U2	0.00	0.00	419.22	
C	U3	0.00	0.00	418.52	
C	U4	0.00	0.00	420.43	
C	R3	1437.43	314.87	408.28	-22.88
C	R4	1609.00	352.46	419.44	-15.97
C	O3	0.00	0.00	378.36	
C	O4	0.00	0.00	396.79	
C		1467.01	321.35	403.24	-20.31
D	R3	1002.23	219.54	350.64	-37.39
D	R4	1024.43	224.40	325.20	-31.00
D	O2	962.71	210.88	271.71	-22.39
D	O3	1000.68	219.20	295.70	* -25.87
D	O4	1001.13	219.30	304.89	-28.07
D	P2	932.98	204.37	240.51	-15.03
D	P3	975.18	213.62	278.66	-23.34
D		961.03	210.51	291.28	-27.73
E	U2	1269.00	277.98	414.12	-32.87
E	U3	1269.00	277.98	424.27	-34.48
E	R2	1083.10	237.26	377.92	-37.22
E	R3	1001.98	219.49	388.08	* -43.44
E	R4	1157.79	253.62	405.59	-37.47
E	O2	1107.15	242.52	315.34	-23.09
E	O3	1085.29	237.74	343.45	-30.78
E	O4	1155.57	253.13	385.15	-34.28
E		1101.01	241.18	388.81	-37.97
TOATE CATEGORIILE		1061.11	232.44	347.94	-33.20

* CATEGORII ȘI CLASE DE REFERINȚĂ ÎN UE28: Z3, AR3, CR3, DO3 ȘI ER3



**CARCASE DE CARCASE DE BOVINE CU VÂRSTA DE 8 LUNI SAU MAI MULT LA INTRAREA ÎN ABATOR
CONFORM ART.14.1 REGULAMENTUL (CE) 1249/2008 MODIFICAT DE ART.1.1 REGULAMENTUL (UE) 148/2014**

Cotații naționale (RON / 100 kg)	SĂPT 29 / 2017	VARIAȚIE		
		1 SĂPT	1 AN	Medie 5 ani (12 - 16)
Tăurași "A"	1,189.69	0.23%	9.35%	-5.10%
Vaci "D"	961.03	-3.82%	13.97%	-15.03%
Vițele "E"	1,101.01	-3.50%	12.39%	0.44%

Prețuri medii europene (€ / 100 kg)	SĂPT 29 / 2017			VARIAȚIE					
				1 SĂPT			1 AN		
	A	D	E	A	D	E	A	D	E
Uniunea Europeană	371.33	291.28	388.81	0.96%	0.69%	-0.06%	4.61%	8.58%	3.67%
Franța	378.41	324.46	406.05	0.31%	-0.37%	-0.28%	5.37%	4.06%	2.76%
Germania	365.97	305.00	350.87	0.31%	-0.03%	0.02%	7.06%	15.51%	6.87%
Italia	405.07	247.05	431.67	0.74%	-0.41%	-1.54%	4.73%	14.78%	-0.76%
Marea Britanie	393.47	307.27	417.57	0.42%	-0.27%	-0.43%	4.47%	8.30%	4.34%
Olanda	342.82	271.27	259.08	3.47%	1.38%	5.88%	12.55%	15.79%	12.96%
Polonia	314.77	264.16	302.04	0.89%	0.80%	0.87%	5.49%	13.12%	8.32%
România	261.81	210.52	241.18	0.77%	-3.75%	-3.42%	7.57%	11.59%	10.05%
Ungaria	260.45	216.75	224.94	-3.79%	4.24%	3.67%	-0.20%	23.31%	28.27%

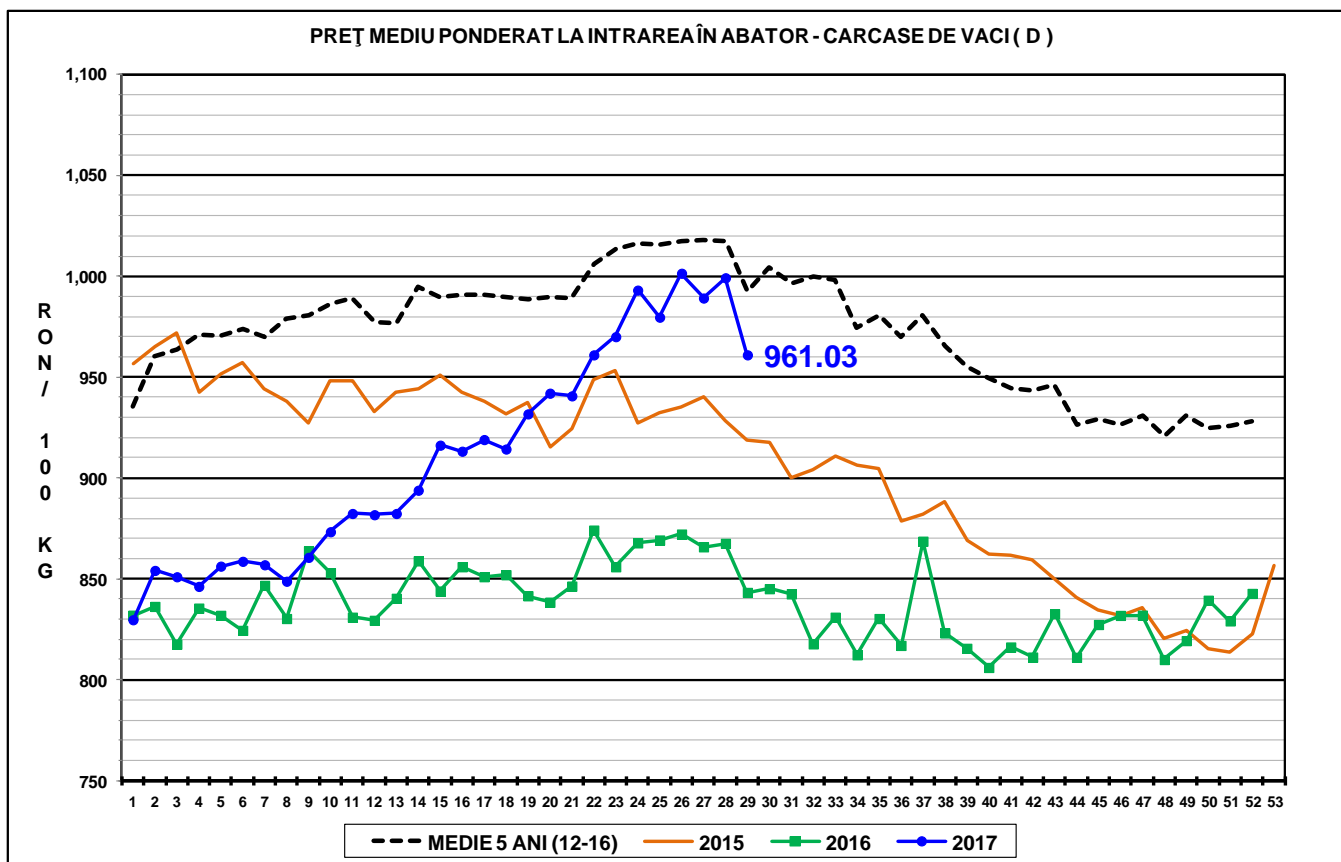
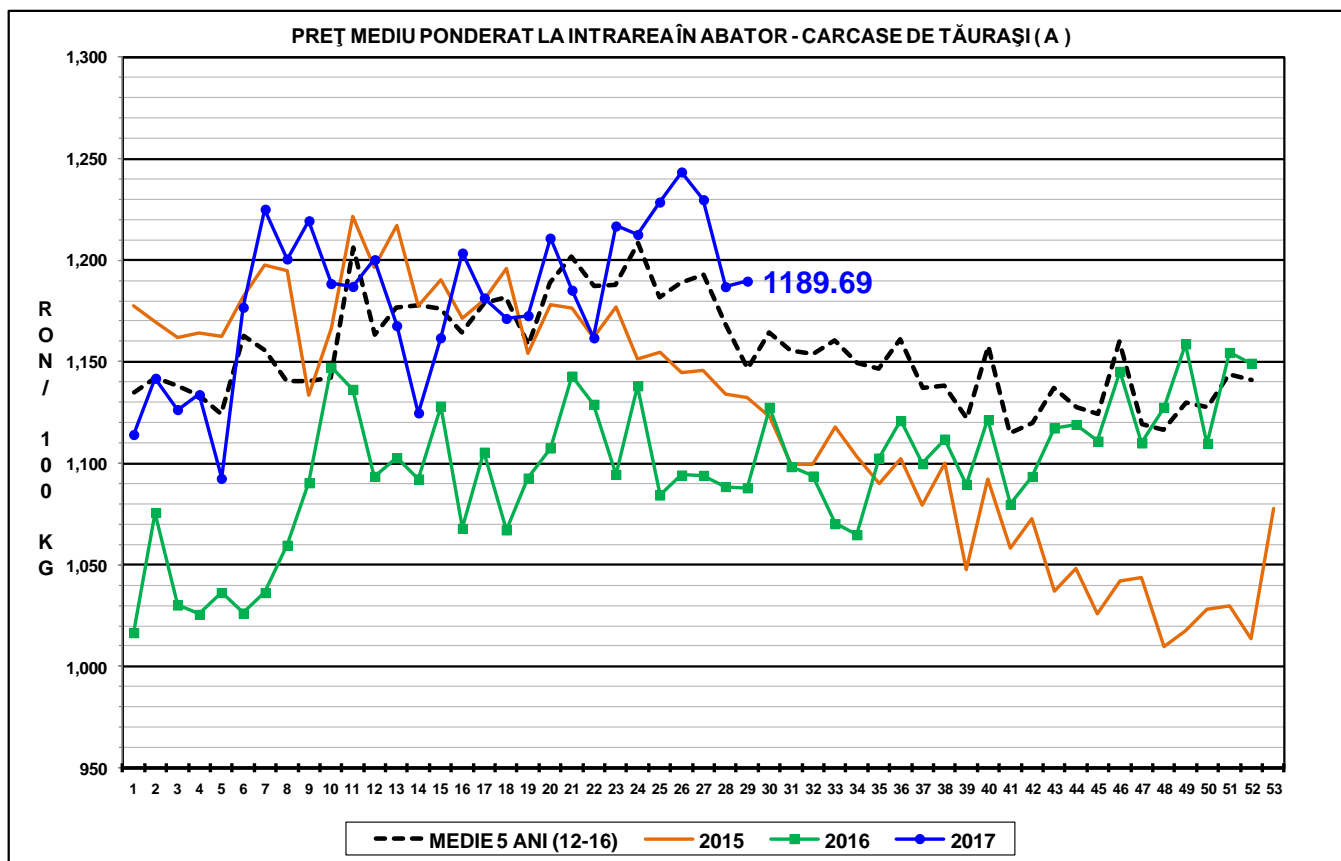

PREȚ MEDIU PONDERAT LA INTRAREA ÎN ABATOR - CARCASE DE VIȚELE (E)

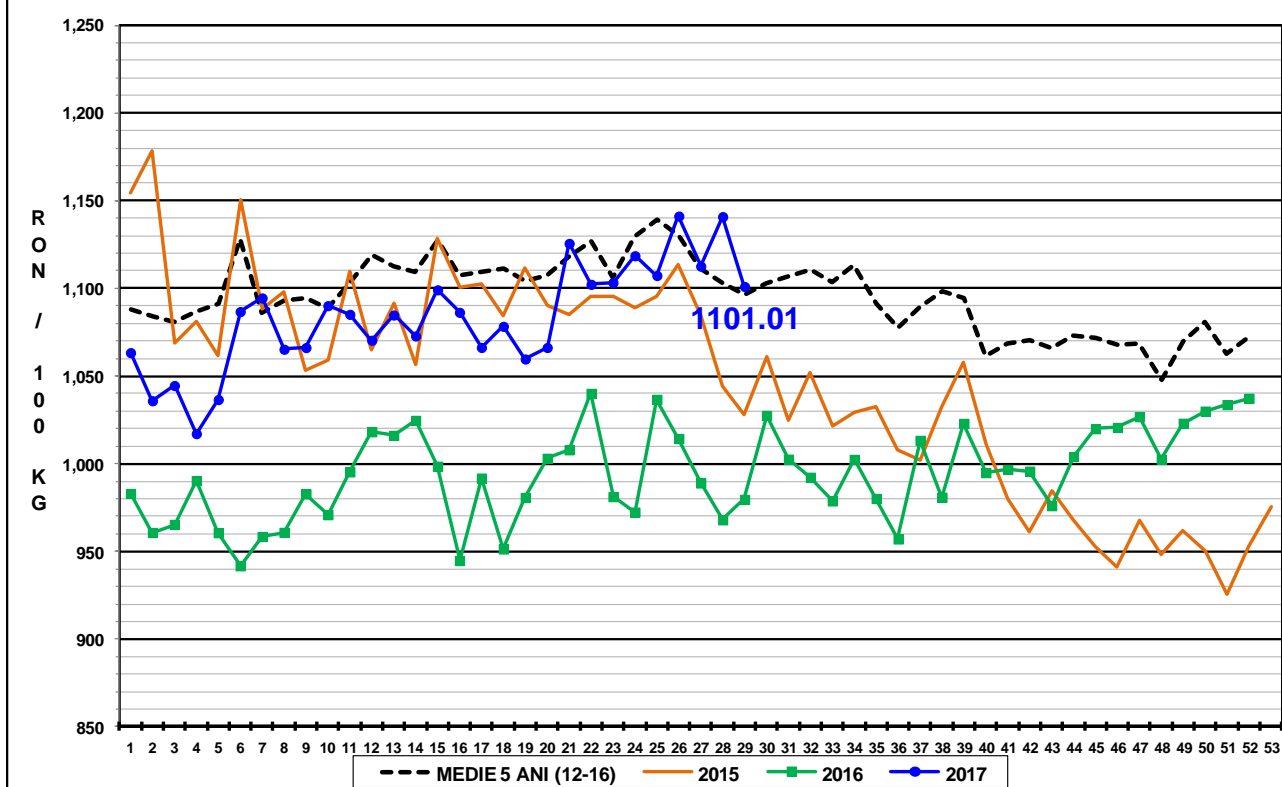



Raport național prețuri de piață carcase de bovine cu vârsta de 8 luni sau mai mult, la intrarea în abator conform grilei UE

Săptămâna: 29

din: 17/07/17

până în 23/07/17

"A"- CARCASE DE MASCULI NECASTRĂȚI CU VÂRSTA CUPRINSĂ ÎNȚRE 12 LUNI ȘI MAI PUȚIN DE 24 DE LUNI (TĂURAȘI)								
CONFORMAȚIE	PREȚ MEDIU (RON / 100 kg)					NUMĂR CARCASE	TOTAL	
	GRĂSIMI						GREUTATE MEDIE	PREȚ MEDIU (RON / 100 kg)
	1	2	3	4	5			
E	0.0	0.0	0.0	0.0	0.0	0	0.0	0.0
U	909.0	1116.0	0.0	0.0	0.0	2	355.9	1024.8
R	1253.9	1257.1	1240.0	0.0	0.0	31	289.2	1254.9
O	1148.4	1181.0	1165.9	0.0	0.0	163	236.6	1161.4
P	1227.7	1218.5	1167.3	0.0	0.0	128	197.3	1225.1
TOTAL	1190.5	1201.5	1176.8	0.0	0.0	324	226.9	1193.4

"B"- CARCASE DE MASCULI NECASTRĂȚI CU VÂRSTA DE 24 DE LUNI ȘI MAI MULT (TAURI)								
CONFORMAȚIE	PREȚ MEDIU (RON / 100 kg)					NUMĂR CARCASE	TOTAL	
	GRĂSIMI						GREUTATE MEDIE	PREȚ MEDIU (RON / 100 kg)
	1	2	3	4	5			
E	0.0	0.0	0.0	0.0	0.0	0	0.0	0.0
U	0.0	0.0	1129.0	0.0	0.0	1	428.3	1129.0
R	1249.3	1116.7	1235.4	0.0	0.0	38	387.6	1200.4
O	1130.0	1107.2	962.0	1109.0	0.0	36	265.2	1110.8
P	1125.3	954.4	1066.0	0.0	0.0	23	206.6	1097.4
TOTAL	1183.0	1100.7	1141.8	1109.0	0.0	98	300.6	1153.7

"C"- CARCASE DE MASCULI CASTRAȚI CU VÂRSTA DE 12 LUNI ȘI MAI MULT (BOI)								
CONFORMAȚIE	PREȚ MEDIU (RON / 100 kg)					NUMĂR CARCASE	TOTAL	
	GRĂSIMI						GREUTATE MEDIE	PREȚ MEDIU (RON / 100 kg)
	1	2	3	4	5			
E	0.0	0.0	0.0	0.0	0.0	0	0.0	0.0
U	0.0	0.0	0.0	0.0	0.0	0	0.0	0.0
R	0.0	0.0	1437.4	1609.0	0.0	6	359.8	1528.9
O	0.0	986.0	0.0	0.0	1107.0	2	418.9	1056.0
P	0.0	1159.0	1157.1	0.0	0.0	3	379.3	1157.7
TOTAL	0.0	1072.9	1315.0	1609.0	1107.0	11	375.9	1330.9

"D"- CARCASE DE FEMELE CARE AU FĂȚAT (VACI)								
CONFORMAȚIE	PREȚ MEDIU (RON / 100 kg)					NUMĂR CARCASE	TOTAL	
	GRĂSIMI						GREUTATE MEDIE	PREȚ MEDIU (RON / 100 kg)
	1	2	3	4	5			
E	0.0	0.0	0.0	0.0	0.0	0	0.0	0.0
U	0.0	1097.0	0.0	0.0	0.0	1	288.1	1097.0
R	928.9	1047.0	1002.2	1024.4	0.0	74	294.4	1005.4
O	927.3	962.7	1000.7	1001.1	1081.0	570	256.2	965.6
P	898.4	933.0	975.2	1018.9	1373.0	1198	205.5	918.0
TOTAL	905.4	952.9	991.4	1009.8	1131.3	1843	224.8	939.5

"E"- CARCASE ALE ALTOR BOVINE FEMELE CU VÂRSTA DE 12 LUNI ȘI MAI MULT (VIȚELE)								
CONFORMAȚIE	PREȚ MEDIU (RON / 100 kg)					NUMĂR CARCASE	TOTAL	
	GRĂSIMI						GREUTATE MEDIE	PREȚ MEDIU (RON / 100 kg)
	1	2	3	4	5			
E	0.0	0.0	0.0	0.0	0.0	0	0.0	0.0
U	1211.0	1269.0	1269.0	0.0	0.0	3	223.6	1250.9
R	1072.3	1083.1	1002.0	1157.8	0.0	30	251.2	1058.5
O	1078.4	1107.1	1085.3	1155.6	0.0	169	229.1	1093.9
P	1029.4	1039.6	1058.7	1021.8	0.0	193	176.2	1033.6
TOTAL	1048.9	1082.2	1068.3	1107.5	0.0	395	204.9	1066.6

"Z"- CARCASE DE BOVINE CU VÂRSTA CUPRINSĂ ÎNȚRE 8 LUNI ȘI MAI PUȚIN DE 12 LUNI (TINERET BOVIN)								
CONFORMAȚIE	PREȚ MEDIU (RON / 100 kg)					NUMĂR CARCASE	TOTAL	
	GRĂSIMI						GREUTATE MEDIE	PREȚ MEDIU (RON / 100 kg)
	1	2	3	4	5			
E	0.0	0.0	0.0	0.0	0.0	0	0.0	0.0
U	0.0	0.0	0.0	0.0	0.0	0	0.0	0.0
R	1103.4	1181.5	0.0	0.0	0.0	6	217.9	1142.1
O	1114.7	1097.2	0.0	0.0	0.0	60	193.1	1107.5
P	1099.8	1058.6	0.0	0.0	0.0	46	158.3	1091.1
TOTAL	1107.6	1096.5	0.0	0.0	0.0	112	180.1	1103.8

TOATE CATEGORIILE								
CONFORMAȚIE	PREȚ MEDIU (RON / 100 kg)					NUMĂR CARCASE	TOTAL	
	GRĂSIMI						GREUTATE MEDIE	PREȚ MEDIU (RON / 100 kg)
	1	2	3	4	5			
E	0.0	0.0	0.0	0.0	0.0	0	0.0	0.0
U	1030.0	1145.5	1181.0	0.0	0.0	7	299.9	1128.2
R	1146.8	1120.7	1082.8	1160.6	0.0	185	305.3	1126.1
O	1029.1	1032.2	1025.1	1017.2	1088.5	1000	245.3	1029.3
P	956.1	962.6	989.8	1019.5	1373.0	1591	200.3	962.1
TOTAL	988.7	1012.5	1022.8	1053.6	1125.2	2783	223.7	1004.0



Raport național parțial prețuri de piață carcase de bovine cu vârsta de 8 luni sau mai mult, la intrarea în abator conform grilei UE (*)

Săptămâna: 29

din: 17/07/17

până în 23/07/17

"A"- CARCASE DE MASCULI NECASTRAȚI CU VÂRSTA CUPRINSĂ ÎNȚRE 12 LUNI ȘI MAI PUȚIN DE 24 DE LUNI (TĂURAȘI)								
CONFORMAȚIE	PREȚ MEDIU (RON / 100 kg)					NUMĂR CARCASE	TOTAL	
	GRĂSIME						GREUTATE MEDIE	PREȚ MEDIU (RON / 100 kg)
	1	2	3	4	5			
E	0.0	0.0	0.0	0.0	0.0	0	0.0	0.0
U	909.0	1116.0	0.0	0.0	0.0	2	355.9	1024.8
R	1253.9	1267.2	0.0	0.0	0.0	24	282.3	1259.7
O	1137.8	1181.0	1157.4	0.0	0.0	116	236.8	1153.5
P	1224.9	1222.3	1118.0	0.0	0.0	103	191.8	1223.3
TOTAL	1187.7	1201.5	1151.4	0.0	0.0	245	223.3	1190.2

"B"- CARCASE DE MASCULI NECASTRAȚI CU VÂRSTA DE 24 DE LUNI ȘI MAI MULT (TAURI)								
CONFORMAȚIE	PREȚ MEDIU (RON / 100 kg)					NUMĂR CARCASE	TOTAL	
	GRĂSIME						GREUTATE MEDIE	PREȚ MEDIU (RON / 100 kg)
	1	2	3	4	5			
E	0.0	0.0	0.0	0.0	0.0	0	0.0	0.0
U	0.0	0.0	1129.0	0.0	0.0	1	428.3	1129.0
R	1249.3	1116.7	1235.4	0.0	0.0	38	387.6	1200.4
O	1130.9	1107.2	962.0	1109.0	0.0	35	266.1	1110.8
P	1114.1	954.4	1066.0	0.0	0.0	22	212.5	1087.9
TOTAL	1181.8	1100.7	1141.8	1109.0	0.0	96	303.6	1152.7

"C"- CARCASE DE MASCULI CASTRAȚI CU VÂRSTA DE 12 LUNI ȘI MAI MULT (BOI)								
CONFORMAȚIE	PREȚ MEDIU (RON / 100 kg)					NUMĂR CARCASE	TOTAL	
	GRĂSIME						GREUTATE MEDIE	PREȚ MEDIU (RON / 100 kg)
	1	2	3	4	5			
E	0.0	0.0	0.0	0.0	0.0	0	0.0	0.0
U	0.0	0.0	0.0	0.0	0.0	0	0.0	0.0
R	0.0	0.0	1437.4	1609.0	0.0	6	359.8	1528.9
O	0.0	986.0	0.0	0.0	1107.0	2	418.9	1056.0
P	0.0	1159.0	1157.1	0.0	0.0	3	379.3	1157.7
TOTAL	0.0	1072.9	1315.0	1609.0	1107.0	11	375.9	1330.9

"D"- CARCASE DE FEMELE CARE AU FĂȚAT (VACI)								
CONFORMAȚIE	PREȚ MEDIU (RON / 100 kg)					NUMĂR CARCASE	TOTAL	
	GRĂSIME						GREUTATE MEDIE	PREȚ MEDIU (RON / 100 kg)
	1	2	3	4	5			
E	0.0	0.0	0.0	0.0	0.0	0	0.0	0.0
U	0.0	1097.0	0.0	0.0	0.0	1	288.1	1097.0
R	928.9	1047.0	1002.4	1024.4	0.0	73	293.8	1005.5
O	924.4	962.4	1001.4	997.5	1081.0	535	252.8	962.8
P	895.2	932.5	969.1	1073.5	1373.0	1106	202.8	914.9
TOTAL	902.6	953.1	989.6	1019.0	1131.3	1715	222.3	937.1

"E"- CARCASE ALE ALTOR BOVINE FEMELE CU VÂRSTA DE 12 LUNI ȘI MAI MULT (VITELE)								
CONFORMAȚIE	PREȚ MEDIU (RON / 100 kg)					NUMĂR CARCASE	TOTAL	
	GRĂSIME						GREUTATE MEDIE	PREȚ MEDIU (RON / 100 kg)
	1	2	3	4	5			
E	0.0	0.0	0.0	0.0	0.0	0	0.0	0.0
U	1211.0	0.0	0.0	0.0	0.0	1	209.7	1211.0
R	1072.3	1048.5	944.3	988.0	0.0	22	258.5	1003.1
O	1075.0	1105.6	1071.3	1155.6	0.0	145	230.9	1089.5
P	1027.9	1029.5	1098.4	986.0	0.0	164	174.4	1029.4
TOTAL	1047.2	1075.2	1044.8	1066.8	0.0	332	204.8	1057.4

"Z"- CARCASE DE BOVINE CU VÂRSTA CUPRINSĂ ÎNȚRE 8 LUNI ȘI MAI PUȚIN DE 12 LUNI (TINERET BOVIN)								
CONFORMAȚIE	PREȚ MEDIU (RON / 100 kg)					NUMĂR CARCASE	TOTAL	
	GRĂSIME						GREUTATE MEDIE	PREȚ MEDIU (RON / 100 kg)
	1	2	3	4	5			
E	0.0	0.0	0.0	0.0	0.0	0	0.0	0.0
U	0.0	0.0	0.0	0.0	0.0	0	0.0	0.0
R	1103.4	1148.9	0.0	0.0	0.0	5	224.5	1122.2
O	1114.4	1091.0	0.0	0.0	0.0	49	200.8	1105.0
P	1102.9	1056.8	0.0	0.0	0.0	40	161.4	1092.9
TOTAL	1108.8	1087.3	0.0	0.0	0.0	94	185.3	1101.6

TOATE CATEGORIILE								
CONFORMAȚIE	PREȚ MEDIU (RON / 100 kg)					NUMĂR CARCASE	TOTAL	
	GRĂSIME						GREUTATE MEDIE	PREȚ MEDIU (RON / 100 kg)
	1	2	3	4	5			
E	0.0	0.0	0.0	0.0	0.0	0	0.0	0.0
U	1030.0	1108.0	1129.0	0.0	0.0	5	327.6	1088.6
R	1146.8	1106.4	1071.6	1137.4	0.0	168	309.0	1118.0
O	1017.3	1021.2	1018.9	1021.0	1088.5	882	245.1	1019.8
P	951.2	953.2	981.7	1063.2	1373.0	1438	198.1	955.6
TOTAL	983.0	1001.5	1014.9	1066.3	1125.2	2493	222.5	996.2

(*) Pentru calcularea prețurilor medii au fost luate în considerare doar bovinele cumparate de către abatoare