



# Prețul de piață al bovinelor la intrarea în abator Săptămâna 28 (10 – 16 iulie 2017)

## SITUAȚIA CARCASELOR DE BOVINE CLASIFICATE ÎN FUNCȚIE DE PROVENIENȚA BOVINELOR SACRIFICATE ÎN SĂPTĂMÂNA 10 - 16 IULIE 2017

PROVENIENȚĂ BOVINE  SACRIFICATE	CARCASE CLASIFICATE:						PREȚ FEZABIL CATEGORIILE:						
	BOVINE CU VÂRSTA:				TOTAL		A, B, C, D, E, Z				V		
	DE 8 LUNI SAU MAI MULT (A, B, C, D, E, Z)		MAI MICĂ DE 8 LUNI (V)				TOATE CLASELE		CLASELE CONFORM REGULAMENTULUI (UE) NR. 148 /2014		TOATE CLASELE		
	NUMĂR	%	NUMĂR	%	NUMĂR	%	NUMĂR	%	NUMĂR	%	NUMĂR	%	
CUMPĂRATE	2,841	55.7	113	2.2	2,954	57.9	2,592	50.8	962	18.9	74	1.5	
FERME PROPRII ALE ABATOARELOR	404	7.9	15	0.3	419	8.2	403	7.9	162	3.2	14	0.3	
PRESTĂRI SERVICII	PRODUCĂTORI	1,343	26.3	70	1.4	1,413	27.7	1,242	24.4	397	7.8	65	1.3
	COMERCIANȚI	288	5.6	26	0.5	314	6.2	285	5.6	85	1.7	24	0.5
<b>TOTAL</b>	<b>4,876</b>	<b>95.6</b>	<b>224</b>	<b>4.4</b>	<b>5,100</b>	<b>100.0</b>	<b>4,522</b>	<b>88.7</b>	<b>1,606</b>	<b>31.5</b>	<b>177</b>	<b>3.5</b>	

**2,995** Carcase incluse în rapoartele naționale de prețuri de piață pentru carcapsele de bovine cu vârsta de 8 luni sau mai mult  
**58.7%** din total carcapse clasificate

**1,124** Carcase incluse în raportul național de prețuri de piață pentru Comisia Europeană  
**22.1%** din total carcapse clasificate

**88** Carcase incluse în rapoartele naționale de prețuri de piață pentru carcapsele de bovine cu vârsta mai mică de 8 luni (viței)  
**1.8%** din total carcapse clasificate

**Factor general de ajustare pentru cheltuielile de transport a prețurilor raportate: 0.09 RON/kg carcasă caldă-2%**

**N.B. Diferențele dintre valorile de la paginile 2 și 7 pe de o parte și cele de la paginile 3 și 4 pe de altă parte, se explică prin ponderile diferite aplicate pentru calcularea prețurilor medii ponderate.**



Prețul bovinelor din toate clasele de conformație și acoperire cu grăsime la intrarea în abator  
în săptămâna 10 - 16 iulie 2017

Categoria	Număr	Greutate în viu (kg)	Preț în viu (RON / 100 kg)	Greutate carcasă caldă-2% (kg)	Preț carcasă (RON / 100 kg)	Modificare preț vs săptămâna anterioară	
						În viu	Carcasă
"A" - TĂURAȘI	263	428.9	610.1	218.2	1199.1	0.75%	1.69%
"B" - TAURI	105	482.2	563.0	239.6	1132.8	0.84%	4.63%
"C" - BOI	29	658.2	574.2	334.8	1128.9	-5.11%	-2.81%
"D" - VACI	1,996	467.7	456.1	220.5	967.2	-0.20%	0.29%
"E" - VIȚELE	453	406.3	535.0	199.7	1088.6	0.10%	0.65%
"Z" - TINERET BOVIN	149	366.8	547.8	182.2	1103.0	-2.91%	-0.74%
A + B + C + D + E + Z	2,995	452.3	489.0	217.0	1019.1	-0.27%	0.53%
"V" - VIȚEI	88	236.9	531.8	118.3	1065.3	-2.52%	-0.93%



**Raport prețuri de piață din România versus prețuri de piață comunitare  
conform Art.14.1 Regulamentul (CE) 1249/2008 modificat de Art.1.1 Regulamentul (UE) 148/2014**

Săptămâna: 28

din: 10/07/17

până în: 16/07/17

CATEGORIA	CLASA	PREȚ MEDIU			PREȚ RO /PREȚ COMUNITAR (%)
		ROMANIA		UE	
		RON / 100 kg	€ / 100 kg	€ / 100 kg	
Z	U2	1010.00	221.07	436.99	-49.41
Z	U3	0.00	0.00	406.86	
Z	R2	1121.06	245.38	390.68	-37.19
Z	R3	1183.43	259.03	388.02	-33.24 *
Z	O2	1124.13	246.05	331.54	-25.79
Z	O3	1157.00	253.24	343.30	-26.23
<b>Z</b>		<b>1129.15</b>	<b>247.15</b>	<b>367.88</b>	<b>-32.82</b>
A	U2	1011.00	221.29	395.31	-44.02
A	U3	1609.00	352.18	386.74	-8.94
A	R2	1235.06	270.33	366.81	-26.30
A	R3	1193.96	261.33	368.34	-29.05 *
A	O2	1195.95	261.77	330.06	-20.69
A	O3	1014.70	222.10	336.43	-33.98
<b>A</b>		<b>1186.97</b>	<b>259.80</b>	<b>367.82</b>	<b>-29.37</b>
B	R3	1405.78	307.70	316.97	-2.92
C	U2	0.00	0.00	418.08	
C	U3	0.00	0.00	421.94	
C	U4	0.00	0.00	421.81	
C	R3	1168.02	255.66	407.14	-37.21
C	R4	1418.46	310.47	419.84	-26.05
C	O3	1158.00	253.46	375.57	-32.51
C	O4	1157.00	253.24	395.98	-36.05
<b>C</b>		<b>1176.23</b>	<b>257.45</b>	<b>402.64</b>	<b>-36.06</b>
D	R3	1055.39	231.00	350.35	-34.07
D	R4	1148.63	251.41	322.60	-22.07
D	O2	982.22	214.99	270.01	-20.38
D	O3	1075.71	235.45	293.59	-19.80 *
D	O4	1085.85	237.67	301.65	-21.21
D	P2	958.72	209.85	237.58	-11.67
D	P3	1040.13	227.66	277.18	-17.87
<b>D</b>		<b>999.24</b>	<b>218.71</b>	<b>289.30</b>	<b>-24.40</b>
E	U2	1269.12	277.79	422.33	-34.22
E	U3	0.00	0.00	426.38	
E	R2	1131.16	247.59	378.46	-34.58
E	R3	1165.12	255.02	387.56	-34.20 *
E	R4	1207.00	264.19	406.86	-35.07
E	O2	1139.43	249.40	306.53	-18.64
E	O3	1136.20	248.69	340.21	-26.90
E	O4	1136.03	248.65	385.82	-35.55
<b>E</b>		<b>1140.89</b>	<b>249.72</b>	<b>389.06</b>	<b>-35.81</b>
<b>TOATE CATEGORIILE</b>		<b>1086.34</b>	<b>237.78</b>	<b>345.90</b>	<b>-31.26</b>

\* CATEGORII ȘI CLASE DE REFERINȚĂ ÎN UE28: Z3, AR3, CR3, DO3 ȘI ER3



**CARCASE DE CARCASE DE BOVINE CU VÂRSTA DE 8 LUNI SAU MAI MULT LA INTRAREA ÎN ABATOR  
CONFORM ART.14.1 REGULAMENTUL (CE) 1249/2008 MODIFICAT DE ART.1.1 REGULAMENTUL (UE) 148/2014**

Cotații naționale (RON / 100 kg)	SĂPT 28 / 2017	VARIAȚIE		
		1 SĂPT	1 AN	Medie 5 ani (12 - 16)
Tăurași "A"	1,186.97	-3.48%	9.04%	-6.88%
Vaci "D"	999.24	1.01%	15.17%	-14.71%
Vițele "E"	1,140.89	2.54%	17.86%	3.46%

Prețuri medii europene (€ / 100 kg)	SĂPT 28 / 2017			VARIAȚIE					
				1 SĂPT			1 AN		
	A	D	E	A	D	E	A	D	E
Uniunea Europeană	367.82	289.30	389.06	-0.54%	-1.45%	-0.50%	3.98%	7.01%	3.76%
Franța	377.25	325.67	407.18	-0.20%	-0.88%	-0.36%	5.47%	4.68%	2.27%
Germania	364.86	305.09	350.81	-0.16%	-1.05%	-0.33%	7.45%	15.81%	7.62%
Italia	402.09	248.07	438.43	0.02	-0.01	0.00	3.72%	10.41%	2.31%
Marea Britanie	391.82	308.10	419.39	-1.27%	-0.39%	-0.14%	5.56%	9.82%	6.05%
Olanda	331.32	267.57	244.68	-1.66%	-1.60%	-5.88%	9.85%	12.14%	10.48%
Polonia	312.01	262.07	299.45	0.33%	-0.01%	-0.05%	6.12%	12.30%	7.83%
România	259.81	218.71	249.72	-3.25%	1.26%	2.79%	7.21%	13.24%	15.88%
Ungaria	270.70	207.92	216.98	5.59%	-1.47%	-1.45%	4.37%	19.46%	18.99%

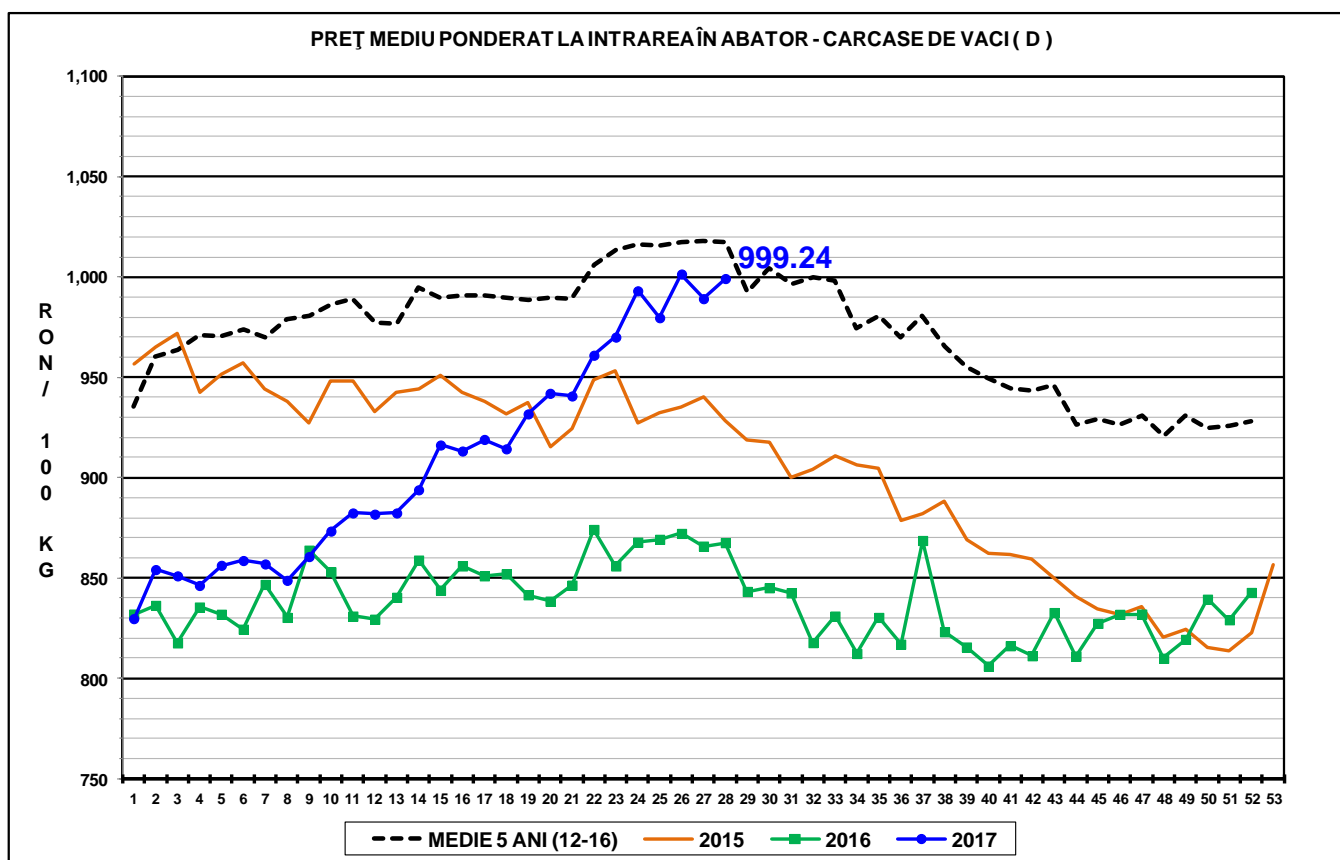
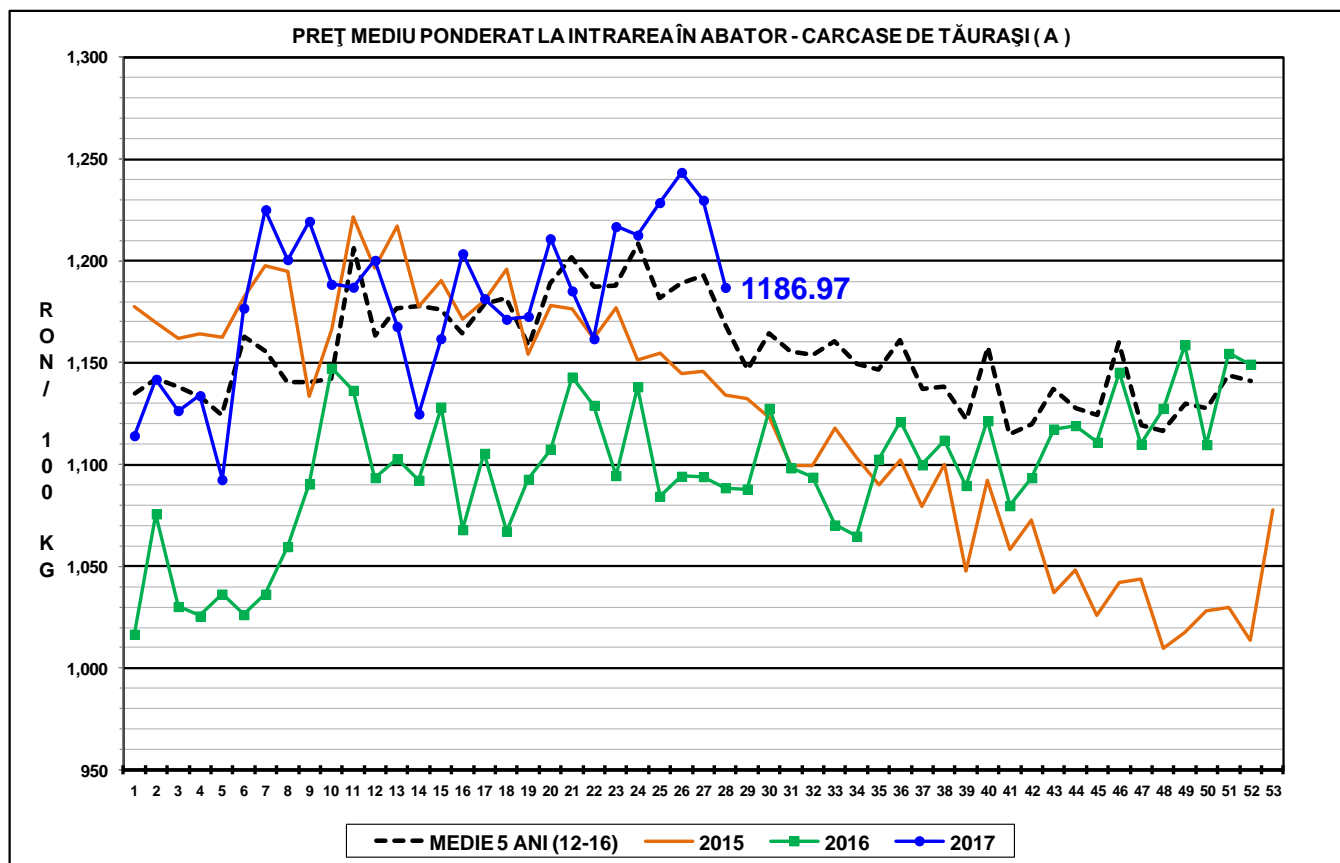

PREȚ MEDIU PONDERAT LA INTRAREA ÎN ABATOR - CARCASE DE VIȚELE (E)

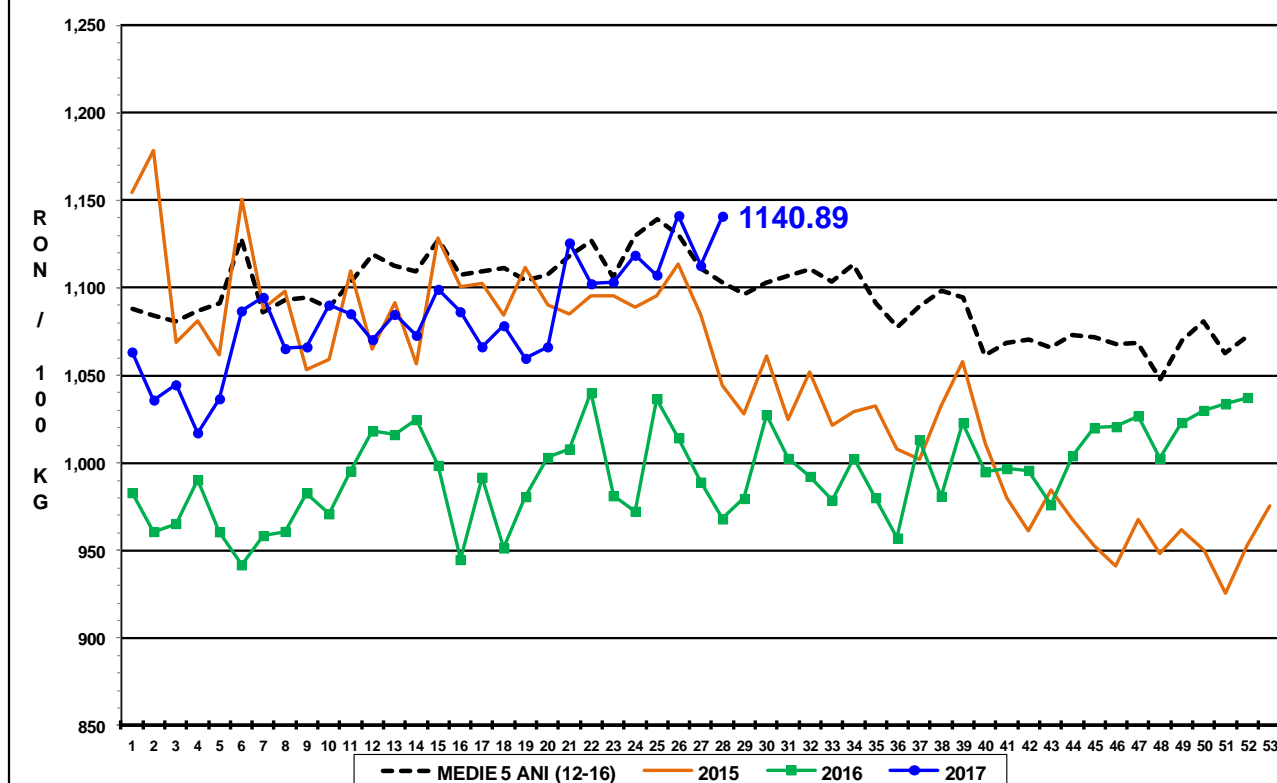



Raport național prețuri de piață carcase de bovine cu vârsta de 8 luni sau mai mult, la intrarea în abator conform grilei UE

Săptămâna: 28

din: 10/07/17

până în 16/07/17

<b>"A"- CARCASE DE MASCULI NECASTRAȚI CU VÂRSTA CUPRINSĂ ÎNȚRE 12 LUNI ȘI MAI PUȚIN DE 24 DE LUNI (TĂURAȘI)</b>								
CONFORMAȚIE	PREȚ MEDIU (RON / 100 kg)					NUMĂR CARCASE	TOTAL	
	GRĂSIME						GREUTATE MEDIE	PREȚ MEDIU (RON / 100 kg)
	1	2	3	4	5			
E	0.0	0.0	0.0	0.0	0.0	0	0.0	0.0
U	1008.0	1011.0	1609.0	0.0	0.0	3	406.0	1229.4
R	1250.1	1235.1	1194.0	0.0	0.0	14	288.2	1235.2
O	1188.3	1195.9	1014.7	0.0	0.0	119	238.9	1180.6
P	1196.8	1265.2	0.0	0.0	0.0	127	186.7	1213.5
<b>TOTAL</b>	<b>1193.1</b>	<b>1219.2</b>	<b>1151.7</b>	<b>0.0</b>	<b>0.0</b>	<b>263</b>	<b>218.2</b>	<b>1199.1</b>

<b>"B"- CARCASE DE MASCULI NECASTRAȚI CU VÂRSTA DE 24 DE LUNI ȘI MAI MULT (TAURI)</b>								
CONFORMAȚIE	PREȚ MEDIU (RON / 100 kg)					NUMĂR CARCASE	TOTAL	
	GRĂSIME						GREUTATE MEDIE	PREȚ MEDIU (RON / 100 kg)
	1	2	3	4	5			
E	0.0	0.0	0.0	0.0	0.0	0	0.0	0.0
U	0.0	1213.6	0.0	0.0	0.0	2	348.4	1213.6
R	1185.0	1183.3	1405.8	0.0	0.0	10	280.0	1215.4
O	1135.0	1193.0	1090.9	1044.0	0.0	49	275.8	1136.5
P	1156.2	990.7	0.0	0.0	0.0	44	185.2	1091.3
<b>TOTAL</b>	<b>1148.3</b>	<b>1115.5</b>	<b>1127.0</b>	<b>1044.0</b>	<b>0.0</b>	<b>105</b>	<b>239.6</b>	<b>1132.8</b>

<b>"C"- CARCASE DE MASCULI CASTRAȚI CU VÂRSTA DE 12 LUNI ȘI MAI MULT (BOI)</b>								
CONFORMAȚIE	PREȚ MEDIU (RON / 100 kg)					NUMĂR CARCASE	TOTAL	
	GRĂSIME						GREUTATE MEDIE	PREȚ MEDIU (RON / 100 kg)
	1	2	3	4	5			
E	0.0	0.0	0.0	0.0	0.0	0	0.0	0.0
U	0.0	0.0	0.0	0.0	0.0	0	0.0	0.0
R	0.0	1101.0	1168.0	1418.5	1157.0	10	450.6	1298.6
O	953.8	809.9	1158.0	1157.0	1157.0	12	275.4	976.3
P	797.0	970.9	1088.4	0.0	0.0	7	271.3	991.8
<b>TOTAL</b>	<b>928.2</b>	<b>932.2</b>	<b>1140.3</b>	<b>1384.4</b>	<b>1157.0</b>	<b>29</b>	<b>334.8</b>	<b>1128.9</b>

<b>"D"- CARCASE DE FEMELE CARE AU FĂTAT (VACI)</b>								
CONFORMAȚIE	PREȚ MEDIU (RON / 100 kg)					NUMĂR CARCASE	TOTAL	
	GRĂSIME						GREUTATE MEDIE	PREȚ MEDIU (RON / 100 kg)
	1	2	3	4	5			
E	0.0	0.0	0.0	0.0	0.0	0	0.0	0.0
U	0.0	0.0	0.0	1109.0	0.0	1	355.0	1109.0
R	987.4	1046.6	1055.4	1148.6	0.0	73	293.3	1059.5
O	952.7	982.2	1075.7	1085.9	1062.1	625	252.2	1001.3
P	913.4	958.7	1040.1	1095.0	0.0	1297	201.0	938.7
<b>TOTAL</b>	<b>922.7</b>	<b>975.6</b>	<b>1060.3</b>	<b>1099.6</b>	<b>1062.1</b>	<b>1996</b>	<b>220.5</b>	<b>967.2</b>

<b>"E"- CARCASE ALE ALTOR BOVINE FEMELE CU VÂRSTA DE 12 LUNI ȘI MAI MULT (VIȚELE)</b>								
CONFORMAȚIE	PREȚ MEDIU (RON / 100 kg)					NUMĂR CARCASE	TOTAL	
	GRĂSIME						GREUTATE MEDIE	PREȚ MEDIU (RON / 100 kg)
	1	2	3	4	5			
E	0.0	0.0	0.0	0.0	0.0	0	0.0	0.0
U	0.0	1269.1	0.0	0.0	0.0	2	356.9	1269.1
R	1102.1	1131.2	1165.1	1207.0	1206.0	23	248.2	1143.7
O	1059.2	1139.4	1136.2	1136.0	0.0	228	218.4	1116.7
P	1026.8	1038.3	1085.2	1239.0	0.0	200	171.3	1034.8
<b>TOTAL</b>	<b>1040.5</b>	<b>1113.3</b>	<b>1133.1</b>	<b>1151.5</b>	<b>1206.0</b>	<b>453</b>	<b>199.7</b>	<b>1088.6</b>

<b>"Z"- CARCASE DE BOVINE CU VÂRSTA CUPRINSĂ ÎNȚRE 8 LUNI ȘI MAI PUȚIN DE 12 LUNI (TINERET BOVIN)</b>								
CONFORMAȚIE	PREȚ MEDIU (RON / 100 kg)					NUMĂR CARCASE	TOTAL	
	GRĂSIME						GREUTATE MEDIE	PREȚ MEDIU (RON / 100 kg)
	1	2	3	4	5			
E	0.0	0.0	0.0	0.0	0.0	0	0.0	0.0
U	1010.0	1010.0	0.0	0.0	0.0	2	354.3	1010.0
R	1135.0	1121.1	1183.4	0.0	0.0	7	254.3	1141.8
O	1115.8	1124.1	1157.0	1077.9	0.0	62	196.7	1118.0
P	1095.1	1067.5	0.0	0.0	0.0	78	159.8	1088.1
<b>TOTAL</b>	<b>1101.8</b>	<b>1101.1</b>	<b>1175.6</b>	<b>1077.9</b>	<b>0.0</b>	<b>149</b>	<b>182.2</b>	<b>1103.0</b>

<b>TOATE CATEGORIILE</b>								
CONFORMAȚIE	PREȚ MEDIU (RON / 100 kg)					NUMĂR CARCASE	TOTAL	
	GRĂSIME						GREUTATE MEDIE	PREȚ MEDIU (RON / 100 kg)
	1	2	3	4	5			
E	0.0	0.0	0.0	0.0	0.0	0	0.0	0.0
U	1009.0	1162.0	1609.0	1109.0	0.0	10	369.2	1180.4
R	1152.2	1092.0	1107.0	1275.7	1177.4	137	293.7	1130.3
O	1036.3	1046.8	1088.8	1096.7	1076.5	1095	241.9	1054.2
P	961.6	990.6	1044.0	1128.5	0.0	1753	194.7	976.9
<b>TOTAL</b>	<b>986.6</b>	<b>1027.5</b>	<b>1079.9</b>	<b>1145.9</b>	<b>1100.9</b>	<b>2995</b>	<b>217.0</b>	<b>1019.0</b>



**Raport național parțial prețuri de piață carcase de bovine cu vârsta de 8 luni sau mai mult, la intrarea în abator conform grilei UE (\*)**

Săptămâna: 28

din: 10/07/17

până în 16/07/17

<b>"A"- CARCASE DE MASCULI NECASTRAȚI CU VÂRSTA CUPRINSĂ ÎNȚRE 12 LUNI ȘI MAI PUȚIN DE 24 DE LUNI (TĂURAȘI)</b>								
CONFORMAȚIE	PREȚ MEDIU (RON / 100 kg )					NUMĂR CARCASE	TOTAL	
	GRĂSIMI						GREUTATE MEDIE	PREȚ MEDIU (RON / 100 kg )
	1	2	3	4	5			
E	0.0	0.0	0.0	0.0	0.0	0	0.0	0.0
U	1008.0	1011.0	1609.0	0.0	0.0	3	406.0	1229.4
R	1250.1	1244.7	1194.0	0.0	0.0	13	290.6	1239.5
O	1190.6	1202.6	1014.7	0.0	0.0	92	238.4	1180.8
P	1199.2	1265.2	0.0	0.0	0.0	120	186.7	1216.3
<b>TOTAL</b>	<b>1195.7</b>	<b>1227.6</b>	<b>1151.7</b>	<b>0.0</b>	<b>0.0</b>	<b>228</b>	<b>216.4</b>	<b>1202.6</b>

<b>"B"- CARCASE DE MASCULI NECASTRAȚI CU VÂRSTA DE 24 DE LUNI ȘI MAI MULT (TAURI)</b>								
CONFORMAȚIE	PREȚ MEDIU (RON / 100 kg )					NUMĂR CARCASE	TOTAL	
	GRĂSIMI						GREUTATE MEDIE	PREȚ MEDIU (RON / 100 kg )
	1	2	3	4	5			
E	0.0	0.0	0.0	0.0	0.0	0	0.0	0.0
U	0.0	1213.6	0.0	0.0	0.0	2	348.4	1213.6
R	1188.6	1183.3	0.0	0.0	0.0	7	298.1	1186.0
O	1129.1	1221.9	970.8	1044.0	0.0	35	276.2	1109.8
P	1156.2	990.7	0.0	0.0	0.0	44	185.2	1091.3
<b>TOTAL</b>	<b>1145.3</b>	<b>1097.3</b>	<b>970.8</b>	<b>1044.0</b>	<b>0.0</b>	<b>88</b>	<b>234.1</b>	<b>1113.7</b>

<b>"C"- CARCASE DE MASCULI CASTRAȚI CU VÂRSTA DE 12 LUNI ȘI MAI MULT (BOI)</b>								
CONFORMAȚIE	PREȚ MEDIU (RON / 100 kg )					NUMĂR CARCASE	TOTAL	
	GRĂSIMI						GREUTATE MEDIE	PREȚ MEDIU (RON / 100 kg )
	1	2	3	4	5			
E	0.0	0.0	0.0	0.0	0.0	0	0.0	0.0
U	0.0	0.0	0.0	0.0	0.0	0	0.0	0.0
R	0.0	1101.0	1168.0	1418.5	1157.0	10	450.6	1298.6
O	953.8	809.9	1158.0	1157.0	1157.0	12	275.4	976.3
P	797.0	970.9	1088.4	0.0	0.0	7	271.3	991.8
<b>TOTAL</b>	<b>928.2</b>	<b>932.2</b>	<b>1140.3</b>	<b>1384.4</b>	<b>1157.0</b>	<b>29</b>	<b>334.8</b>	<b>1128.9</b>

<b>"D"- CARCASE DE FEMELE CARE AU FĂȚAT (VACI)</b>								
CONFORMAȚIE	PREȚ MEDIU (RON / 100 kg )					NUMĂR CARCASE	TOTAL	
	GRĂSIMI						GREUTATE MEDIE	PREȚ MEDIU (RON / 100 kg )
	1	2	3	4	5			
E	0.0	0.0	0.0	0.0	0.0	0	0.0	0.0
U	0.0	0.0	0.0	1109.0	0.0	1	355.0	1109.0
R	987.4	1046.3	1054.2	1148.6	0.0	70	288.6	1059.6
O	951.0	977.9	1079.1	1107.1	1076.9	576	249.7	996.6
P	908.7	953.6	1040.8	1095.0	0.0	1119	201.2	935.0
<b>TOTAL</b>	<b>919.6</b>	<b>971.7</b>	<b>1061.7</b>	<b>1116.5</b>	<b>1076.9</b>	<b>1766</b>	<b>220.5</b>	<b>964.4</b>

<b>"E"- CARCASE ALE ALTOR BOVINE FEMELE CU VÂRSTA DE 12 LUNI ȘI MAI MULT (VIȚELE)</b>								
CONFORMAȚIE	PREȚ MEDIU (RON / 100 kg )					NUMĂR CARCASE	TOTAL	
	GRĂSIMI						GREUTATE MEDIE	PREȚ MEDIU (RON / 100 kg )
	1	2	3	4	5			
E	0.0	0.0	0.0	0.0	0.0	0	0.0	0.0
U	0.0	1269.1	0.0	0.0	0.0	2	356.9	1269.1
R	1102.1	1136.6	1278.0	1207.0	1206.0	17	261.6	1156.6
O	1054.2	1146.3	1168.8	1224.4	0.0	174	216.7	1122.3
P	1024.9	1043.6	1211.3	1239.0	0.0	171	169.2	1035.4
<b>TOTAL</b>	<b>1037.4</b>	<b>1123.0</b>	<b>1180.3</b>	<b>1223.5</b>	<b>1206.0</b>	<b>364</b>	<b>197.2</b>	<b>1090.9</b>

<b>"Z"- CARCASE DE BOVINE CU VÂRSTA CUPRINSĂ ÎNȚRE 8 LUNI ȘI MAI PUȚIN DE 12 LUNI (TINERET BOVIN)</b>								
CONFORMAȚIE	PREȚ MEDIU (RON / 100 kg )					NUMĂR CARCASE	TOTAL	
	GRĂSIMI						GREUTATE MEDIE	PREȚ MEDIU (RON / 100 kg )
	1	2	3	4	5			
E	0.0	0.0	0.0	0.0	0.0	0	0.0	0.0
U	1010.0	1010.0	0.0	0.0	0.0	2	354.3	1010.0
R	1135.0	1121.1	1183.4	0.0	0.0	7	254.3	1141.8
O	1114.2	1122.1	1157.0	1077.9	0.0	50	202.4	1116.0
P	1083.1	1055.0	0.0	0.0	0.0	58	161.3	1077.1
<b>TOTAL</b>	<b>1094.1</b>	<b>1099.0</b>	<b>1175.6</b>	<b>1077.9</b>	<b>0.0</b>	<b>117</b>	<b>187.7</b>	<b>1098.1</b>

<b>TOATE CATEGORIILE</b>								
CONFORMAȚIE	PREȚ MEDIU (RON / 100 kg )					NUMĂR CARCASE	TOTAL	
	GRĂSIMI						GREUTATE MEDIE	PREȚ MEDIU (RON / 100 kg )
	1	2	3	4	5			
E	0.0	0.0	0.0	0.0	0.0	0	0.0	0.0
U	1009.0	1162.0	1609.0	1109.0	0.0	10	369.2	1180.4
R	1150.8	1092.7	1096.0	1275.7	1177.4	124	296.8	1130.2
O	1027.4	1036.4	1086.4	1115.5	1091.3	939	241.2	1045.2
P	960.3	987.4	1046.2	1128.5	0.0	1519	194.8	975.3
<b>TOTAL</b>	<b>984.0</b>	<b>1021.7</b>	<b>1077.9</b>	<b>1171.3</b>	<b>1115.0</b>	<b>2592</b>	<b>217.2</b>	<b>1014.9</b>

(\*) Pentru calcularea prețurilor medii au fost luate în considerare doar bovinele cumparate de către abatoare