



Prețul de piață al bovinelor la intrarea în abator Săptămâna 27 (3 – 9 iulie 2017)

SITUAȚIA CARCASELOR DE BOVINE CLASIFICATE ÎN FUNCȚIE DE PROVENIENȚA BOVINELOR SACRIFICATE ÎN SĂPTĂMÂNA 3 - 9 IULIE 2017

PROVENIENȚĂ BOVINE SACRIFICATE		CARCASE CLASIFICATE:						PREȚ FEZABIL CATEGORIILE:					
		BOVINE CU VÂRSTA:				TOTAL		A, B, C, D, E, Z				V	
		DE 8 LUNI SAU MAI MULT (A, B, C, D, E, Z)		MAI MICĂ DE 8 LUNI (V)				TOATE CLASELE		CLASELE CONFORM REGULAMENTULUI (UE) NR. 148 /2014		TOATE CLASELE	
		NUMĂR	%	NUMĂR	%	NUMĂR	%	NUMĂR	%	NUMĂR	%	NUMĂR	%
CUMPĂRATE		2,873	58.2	109	2.2	2,982	60.4	2,647	53.6	1,057	21.4	87	1.8
FERME PROPRII ALE ABATOARELOR		264	5.3	10	0.2	274	5.6	263	5.3	116	2.4	10	0.2
PRESTĂRI SERVICII	PRODUCĂTORI	1,295	26.2	60	1.2	1,355	27.5	1,134	23.0	442	9.0	57	1.2
	COMERCIANȚI	301	6.1	24	0.5	325	6.6	300	6.1	57	1.2	18	0.4
TOTAL		4,733	95.9	203	4.1	4,936	100.0	4,344	88.0	1,672	33.9	172	3.5

2,910 Carcase incluse în rapoartele naționale de prețuri de piață pentru carcasele de bovine cu vârsta de 8 luni sau mai mult
58.9% din total carcase clasificate

1,173 Carcase incluse în raportul național de prețuri de piață pentru Comisia Europeană
23.8% din total carcase clasificate

97 Carcase incluse în rapoartele naționale de prețuri de piață pentru carcasele de bovine cu vârsta mai mică de 8 luni (viței)
2.0% din total carcase clasificate

Factor general de ajustare pentru cheltuielile de transport a prețurilor raportate: 0.09 RON/kg carcasă caldă-2%

N.B. Diferențele dintre valorile de la paginile 2 și 7 pe de o parte și cele de la paginile 3 și 4 pe de altă parte, se explică prin ponderile diferite aplicate pentru calcularea prețurilor medii ponderate.



Prețul bovinelor din toate clasele de conformație și acoperire cu grăsime la intrarea în abator
în săptămâna 3 - 9 iulie 2017

Categoria	Număr	Greutate în viu (kg)	Preț în viu (RON / 100 kg)	Greutate carcasă caldă-2% (kg)	Preț carcasă (RON / 100 kg)	Modificare preț vs săptămâna anterioară	
						În viu	Carcasă
"A" - TĂURAȘI	256	428.5	605.6	220.1	1179.2	-0.24%	-0.41%
"B" - TAURI	143	419.2	558.3	216.1	1082.7	-0.89%	0.68%
"C" - BOI	28	633.1	605.1	329.8	1161.6	-8.99%	-6.96%
"D" - VACI	1,921	472.0	457.0	223.7	964.4	-1.77%	-1.81%
"E" - VIȚELE	440	414.6	534.5	204.9	1081.6	-2.31%	-2.20%
"Z" - TINERET BOVIN	122	373.7	564.3	189.7	1111.3	0.78%	1.01%
A + B + C + D + E + Z	2,910	454.4	490.3	219.8	1013.7	-2.70%	-2.23%
"V" - VIȚEI	97	228.4	545.6	115.9	1075.3	-1.64%	-3.12%



**Raport prețuri de piață din România versus prețuri de piață comunitare
conform Art.14.1 Regulamentul (CE) 1249/2008 modificat de Art.1.1 Regulamentul (UE) 148/2014**

Săptămâna: 27

din: 03/07/17

până în: 09/07/17

CATEGORIA	CLASA	PREȚ MEDIU			PREȚ RO /PREȚ COMUNITAR (%)
		ROMANIA		UE	
		RON / 100 kg	€ / 100 kg	€ / 100 kg	
Z	U2	1304.00	284.73	425.99	-33.16
Z	U3	0.00	0.00	406.42	
Z	R2	1114.31	243.32	385.79	-36.93
Z	R3	0.00	0.00	387.24	*
Z	O2	1153.34	251.84	351.00	-28.25
Z	O3	1089.27	237.85	352.26	-32.48
Z		1143.36	249.66	374.06	-33.26
A	U2	0.00	0.00	394.50	
A	U3	0.00	0.00	387.99	
A	R2	1219.35	266.25	367.01	-27.45
A	R3	1355.00	295.87	371.20	-20.29 *
A	O2	1256.81	274.43	334.13	-17.87 **
A	O3	957.92	209.17	343.02	-39.02
A		1229.80	268.53	369.82	-27.39
B	R3	988.75	215.90	324.27	-33.42
C	U2	0.00	0.00	418.68	
C	U3	0.00	0.00	422.76	
C	U4	0.00	0.00	424.35	
C	R3	1609.00	351.33	408.74	-14.05
C	R4	1609.00	351.33	420.42	-16.43
C	O3	1095.32	239.17	380.19	-37.09
C	O4	966.00	210.93	398.45	-47.06
C		1260.51	275.24	404.92	-32.03
D	R3	1000.28	218.42	353.88	-38.28
D	R4	985.25	215.13	329.40	-34.69
D	O2	994.63	217.18	271.82	-20.10 **
D	O3	1032.99	225.56	297.14	-24.09 *
D	O4	1050.22	229.32	306.38	-25.15
D	P2	957.55	209.09	243.27	-14.05
D	P3	998.23	217.97	283.41	-23.09
D		989.20	216.00	293.57	-26.42
E	U2	0.00	0.00	424.42	
E	U3	0.00	0.00	426.89	
E	R2	1112.48	242.92	378.19	-35.77
E	R3	1105.39	241.37	389.31	-38.00 *
E	R4	1004.62	219.36	408.47	-46.30
E	O2	1103.79	241.02	314.60	-23.39 **
E	O3	1142.06	249.37	344.33	-27.58
E	O4	1139.21	248.75	386.43	-35.63
E		1112.65	242.95	391.00	-37.86
TOATE CATEGORIILE		1071.38	233.94	349.21	-33.01

* PREȚURILE PENTRU Z3, AR3, CR3, DO3 ȘI ER3 SUNT DE REFERINȚĂ ÎN UE

** PREȚURILE PENTRU AO2, DO2 ȘI EO2 SUNT DE REFERINȚĂ ÎN ROMÂNIA



**CARCASE DE CARCASE DE BOVINE CU VÂRSTA DE 8 LUNI SAU MAI MULT LA INTRAREA ÎN ABATOR
CONFORM ART.14.1 REGULAMENTUL (CE) 1249/2008 MODIFICAT DE ART.1.1 REGULAMENTUL (UE) 148/2014**

Cotații naționale (RON / 100 kg)	SĂPT 27 / 2017	VARIAȚIE		
		1 SĂPT	1 AN	Medie 5 ani (12 - 16)
Tăurași "A"	1,229.80	-1.10%	12.41%	-8.29%
Vaci "D"	989.20	-1.23%	14.24%	-14.92%
Vițele "E"	1,112.65	-2.50%	12.50%	0.14%

Prețuri medii europene (€ / 100 kg)	SĂPT 27 / 2017			VARIAȚIE					
				1 SĂPT			1 AN		
	A	D	E	A	D	E	A	D	E
Uniunea Europeană	369.82	293.57	391.00	-0.20%	-0.41%	0.18%	4.46%	8.47%	4.52%
Franța	378.00	328.56	408.65	-0.01%	-0.80%	0.30%	6.10%	6.25%	3.26%
Germania	365.43	308.34	351.99	-0.33%	-0.78%	0.14%	7.46%	16.23%	7.73%
Italia	394.80	251.33	440.57	0.00	0.00	0.00	1.84%	11.86%	2.81%
Marea Britanie	396.85	309.32	419.99	0.69%	-0.09%	0.62%	8.67%	12.14%	7.70%
Olanda	336.92	271.92	259.98	1.09%	-0.33%	-0.57%	7.47%	9.97%	10.61%
Polonia	310.97	262.09	299.59	0.22%	-1.30%	-0.99%	5.43%	11.05%	8.42%
România	268.53	216.00	242.95	-1.46%	-1.59%	-2.86%	10.83%	12.64%	10.92%
Ungaria	256.37	211.03	220.17	-0.45%	2.81%	-2.48%	-0.33%	18.43%	11.79%



PREȚ MEDIU PONDERAT LA INTRAREA ÎN ABATOR - CARCASE DE TĂURAȘI (A)

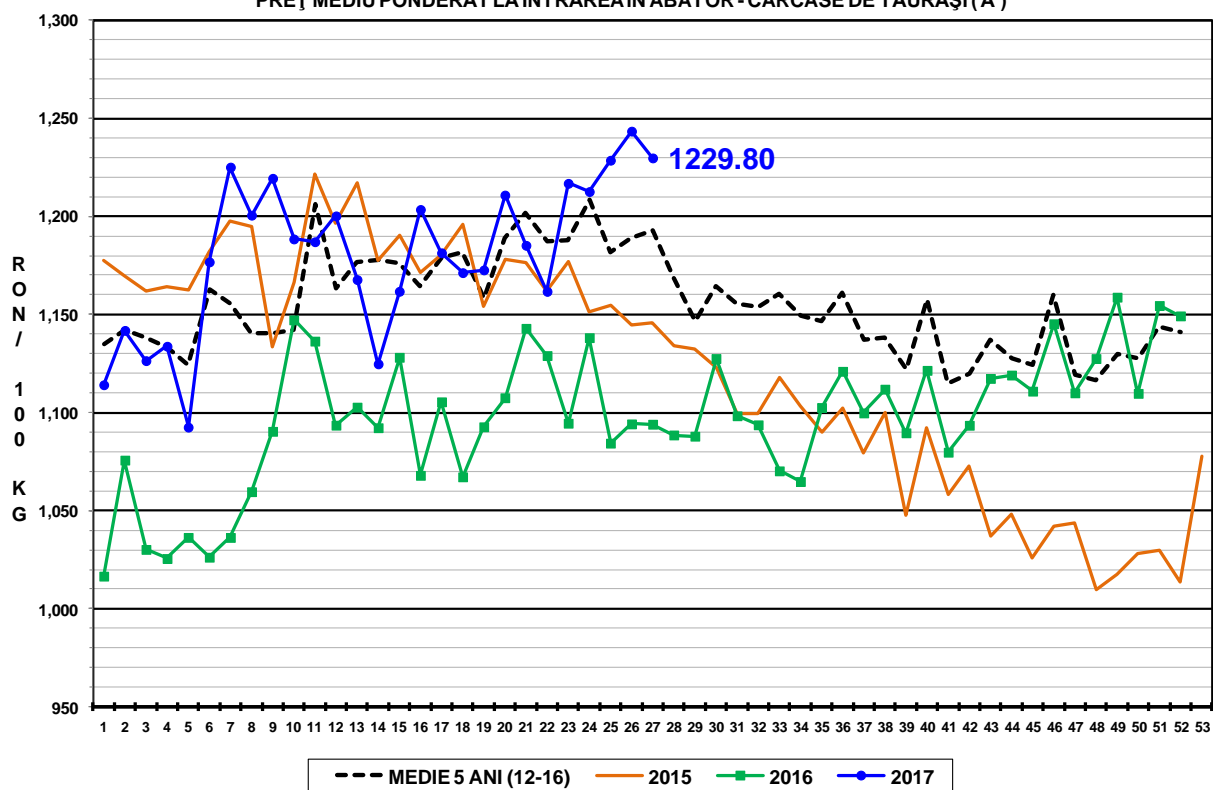

PREȚ MEDIU PONDERAT LA INTRAREA ÎN ABATOR - CARCASE DE VACI (D)

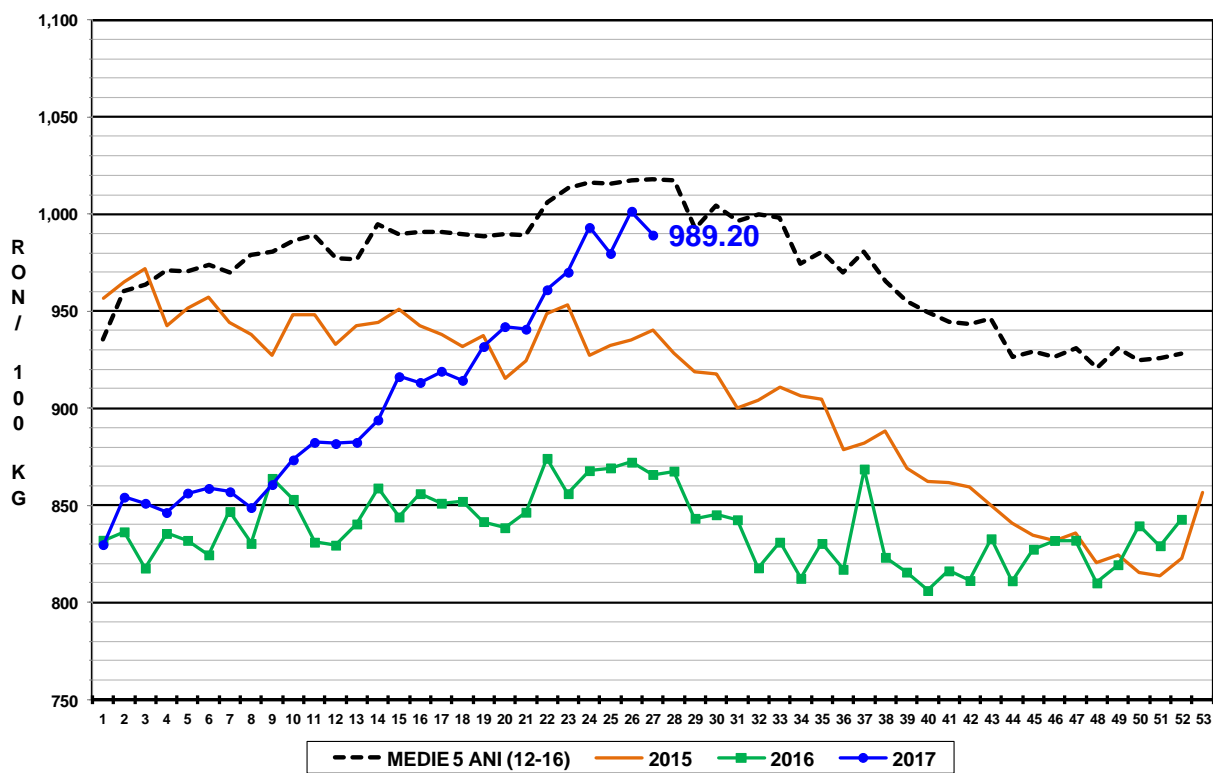

PREȚ MEDIU PONDERAT LA INTRAREA ÎN ABATOR - CARCASE DE VIȚELE (E)

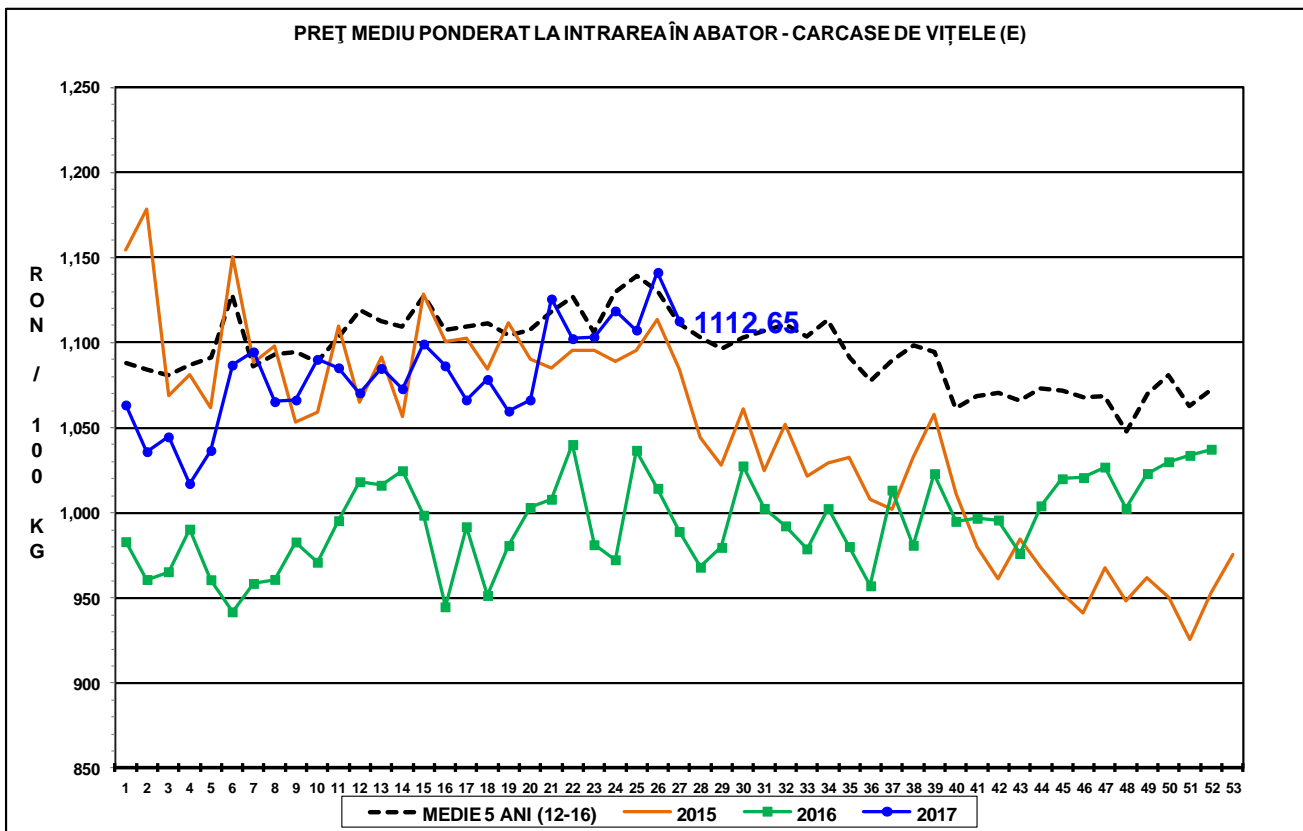



Raport național prețuri de piață carcase de bovine cu vârsta de 8 luni sau mai mult, la intrarea în abator conform grilei UE

Săptămâna: 27

din: 03/07/17

până în 09/07/17

"A" - CARCASE DE MASCULI NECASTRAȚI CU VÂRSTA CUPRINSĂ ÎNȚRE 12 LUNI ȘI MAI PUȚIN DE 24 DE LUNI (TĂURAȘI)								
CONFORMAȚIE	PREȚ MEDIU (RON / 100 kg)					NUMĂR CARCASE	TOTAL	
	GRĂSIME						GREUTATE MEDIE	PREȚ MEDIU (RON / 100 kg)
	1	2	3	4	5			
E	0.0	0.0	0.0	0.0	0.0	0	0.0	0.0
U	0.0	0.0	0.0	0.0	0.0	0	0.0	0.0
R	1221.2	1219.3	1355.0	0.0	0.0	19	304.1	1227.9
O	1158.2	1256.8	957.9	0.0	0.0	125	233.2	1179.2
P	1151.1	1252.6	1008.9	0.0	0.0	112	191.2	1166.0
TOTAL	1162.3	1253.0	1002.6	0.0	0.0	256	220.1	1179.2

"B" - CARCASE DE MASCULI NECASTRAȚI CU VÂRSTA DE 24 DE LUNI ȘI MAI MULT (TAURI)								
CONFORMAȚIE	PREȚ MEDIU (RON / 100 kg)					NUMĂR CARCASE	TOTAL	
	GRĂSIME						GREUTATE MEDIE	PREȚ MEDIU (RON / 100 kg)
	1	2	3	4	5			
E	0.0	0.0	0.0	0.0	0.0	0	0.0	0.0
U	0.0	0.0	0.0	0.0	0.0	0	0.0	0.0
R	0.0	979.0	988.7	0.0	0.0	3	387.9	986.7
O	1076.6	1125.9	1029.1	0.0	0.0	59	272.3	1086.0
P	1112.3	977.4	0.0	968.0	0.0	81	168.9	1086.9
TOTAL	1095.8	1073.0	1015.2	968.0	0.0	143	216.1	1082.7

"C" - CARCASE DE MASCULI CASTRAȚI CU VÂRSTA DE 12 LUNI ȘI MAI MULT (BOI)								
CONFORMAȚIE	PREȚ MEDIU (RON / 100 kg)					NUMĂR CARCASE	TOTAL	
	GRĂSIME						GREUTATE MEDIE	PREȚ MEDIU (RON / 100 kg)
	1	2	3	4	5			
E	0.0	0.0	0.0	0.0	0.0	0	0.0	0.0
U	0.0	0.0	0.0	0.0	0.0	0	0.0	0.0
R	0.0	0.0	1609.0	1609.0	0.0	5	355.2	1609.0
O	807.8	951.0	1095.3	966.0	0.0	10	358.9	1027.8
P	0.0	1077.5	1158.0	1011.0	0.0	13	297.7	1080.3
TOTAL	807.8	1067.9	1240.5	1327.2	0.0	28	329.8	1161.6

"D" - CARCASE DE FEMELE CARE AU FĂTAT (VACI)								
CONFORMAȚIE	PREȚ MEDIU (RON / 100 kg)					NUMĂR CARCASE	TOTAL	
	GRĂSIME						GREUTATE MEDIE	PREȚ MEDIU (RON / 100 kg)
	1	2	3	4	5			
E	0.0	0.0	0.0	0.0	0.0	0	0.0	0.0
U	0.0	1020.0	1069.0	853.0	0.0	3	373.1	975.3
R	971.7	1066.0	1000.3	985.3	1182.3	65	329.8	1017.6
O	969.1	994.6	1033.0	1050.2	910.0	633	254.3	999.5
P	916.6	957.6	998.2	1040.3	0.0	1220	201.8	936.8
TOTAL	930.4	976.8	1018.4	1033.0	1027.7	1921	223.7	964.4

"E" - CARCASE ALE ALTOR BOVINE FEMELE CU VÂRSTA DE 12 LUNI ȘI MAI MULT (VIȚELE)								
CONFORMAȚIE	PREȚ MEDIU (RON / 100 kg)					NUMĂR CARCASE	TOTAL	
	GRĂSIME						GREUTATE MEDIE	PREȚ MEDIU (RON / 100 kg)
	1	2	3	4	5			
E	0.0	0.0	0.0	0.0	0.0	0	0.0	0.0
U	0.0	0.0	0.0	0.0	0.0	0	0.0	0.0
R	1119.8	1112.5	1105.4	1004.6	0.0	38	260.4	1102.3
O	1080.2	1103.8	1142.1	1139.2	1206.0	221	217.7	1108.5
P	1020.1	1061.1	1072.4	1074.0	0.0	181	177.6	1034.8
TOTAL	1045.6	1095.5	1128.7	1096.9	1206.0	440	204.9	1081.6

"Z" - CARCASE DE BOVINE CU VÂRSTA CUPRINSĂ ÎNȚRE 8 LUNI ȘI MAI PUȚIN DE 12 LUNI (TINERET BOVIN)								
CONFORMAȚIE	PREȚ MEDIU (RON / 100 kg)					NUMĂR CARCASE	TOTAL	
	GRĂSIME						GREUTATE MEDIE	PREȚ MEDIU (RON / 100 kg)
	1	2	3	4	5			
E	0.0	0.0	0.0	0.0	0.0	0	0.0	0.0
U	0.0	1304.0	0.0	0.0	0.0	1	291.1	1304.0
R	0.0	1114.3	0.0	0.0	0.0	6	297.9	1114.3
O	1133.4	1153.3	1089.3	0.0	0.0	52	210.6	1128.2
P	1097.8	1045.1	1010.1	0.0	0.0	63	160.6	1086.9
TOTAL	1110.6	1129.7	1077.1	0.0	0.0	122	189.7	1111.3

TOATE CATEGORIILE								
CONFORMAȚIE	PREȚ MEDIU (RON / 100 kg)					NUMĂR CARCASE	TOTAL	
	GRĂSIME						GREUTATE MEDIE	PREȚ MEDIU (RON / 100 kg)
	1	2	3	4	5			
E	0.0	0.0	0.0	0.0	0.0	0	0.0	0.0
U	0.0	1145.1	1069.0	853.0	0.0	4	352.6	1043.1
R	1131.4	1103.3	1061.0	1097.5	1182.3	136	307.6	1095.0
O	1032.9	1060.8	1053.1	1064.1	973.9	1100	244.4	1049.3
P	964.3	984.8	1006.6	1041.9	0.0	1670	196.0	974.0
TOTAL	989.7	1029.2	1043.2	1064.5	1051.8	2910	219.7	1013.7



Raport național parțial prețuri de piață carcase de bovine cu vârsta de 8 luni sau mai mult, la intrarea în abator conform grilei UE (*)

Săptămâna: 27

din: 03/07/17

până în 09/07/17

"A"- CARCASE DE MASCULI NECASTRAȚI CU VÂRSTA CUPRINSĂ ÎNTRE 12 LUNI ȘI MAI PUȚIN DE 24 DE LUNI (TĂURAȘI)								
CONFORMAȚIE	PREȚ MEDIU (RON / 100 kg)					NUMĂR CARCASE	TOTAL	
	GRĂSIMI						GREUTATE MEDIE	PREȚ MEDIU (RON / 100 kg)
	1	2	3	4	5			
E	0.0	0.0	0.0	0.0	0.0	0	0.0	0.0
U	0.0	0.0	0.0	0.0	0.0	0	0.0	0.0
R	1221.2	1219.3	1355.0	0.0	0.0	19	304.1	1227.9
O	1155.5	1270.3	931.4	0.0	0.0	110	230.9	1175.9
P	1151.6	1252.6	1008.9	0.0	0.0	109	190.7	1166.9
TOTAL	1161.8	1260.8	987.9	0.0	0.0	238	218.3	1178.1

"B"- CARCASE DE MASCULI NECASTRAȚI CU VÂRSTA DE 24 DE LUNI ȘI MAI MULT (TAURI)								
CONFORMAȚIE	PREȚ MEDIU (RON / 100 kg)					NUMĂR CARCASE	TOTAL	
	GRĂSIMI						GREUTATE MEDIE	PREȚ MEDIU (RON / 100 kg)
	1	2	3	4	5			
E	0.0	0.0	0.0	0.0	0.0	0	0.0	0.0
U	0.0	0.0	0.0	0.0	0.0	0	0.0	0.0
R	0.0	979.0	988.7	0.0	0.0	3	387.9	986.7
O	1074.9	1122.7	1029.1	0.0	0.0	50	270.6	1079.9
P	1112.3	977.4	0.0	968.0	0.0	81	168.9	1086.9
TOTAL	1095.9	1055.9	1015.2	968.0	0.0	134	211.7	1079.5

"C"- CARCASE DE MASCULI CASTRAȚI CU VÂRSTA DE 12 LUNI ȘI MAI MULT (BOI)								
CONFORMAȚIE	PREȚ MEDIU (RON / 100 kg)					NUMĂR CARCASE	TOTAL	
	GRĂSIMI						GREUTATE MEDIE	PREȚ MEDIU (RON / 100 kg)
	1	2	3	4	5			
E	0.0	0.0	0.0	0.0	0.0	0	0.0	0.0
U	0.0	0.0	0.0	0.0	0.0	0	0.0	0.0
R	0.0	0.0	1609.0	1609.0	0.0	5	355.2	1609.0
O	807.8	951.0	1095.3	966.0	0.0	10	358.9	1027.8
P	0.0	1077.5	1158.0	1011.0	0.0	13	297.7	1080.3
TOTAL	807.8	1067.9	1240.5	1327.2	0.0	28	329.8	1161.6

"D"- CARCASE DE FEMELE CARE AU FĂTAT (VACI)								
CONFORMAȚIE	PREȚ MEDIU (RON / 100 kg)					NUMĂR CARCASE	TOTAL	
	GRĂSIMI						GREUTATE MEDIE	PREȚ MEDIU (RON / 100 kg)
	1	2	3	4	5			
E	0.0	0.0	0.0	0.0	0.0	0	0.0	0.0
U	0.0	1020.0	1069.0	853.0	0.0	3	373.1	975.3
R	971.7	1066.0	1000.3	985.3	1182.3	65	329.8	1017.6
O	968.6	996.6	1033.9	1035.1	910.0	606	252.7	998.0
P	914.7	958.6	1001.3	1064.9	0.0	1135	201.1	936.1
TOTAL	929.7	978.6	1019.3	1020.8	1027.7	1809	223.3	964.0

"E"- CARCASE ALE ALTOR BOVINE FEMELE CU VÂRSTA DE 12 LUNI ȘI MAI MULT (VIȚELE)								
CONFORMAȚIE	PREȚ MEDIU (RON / 100 kg)					NUMĂR CARCASE	TOTAL	
	GRĂSIMI						GREUTATE MEDIE	PREȚ MEDIU (RON / 100 kg)
	1	2	3	4	5			
E	0.0	0.0	0.0	0.0	0.0	0	0.0	0.0
U	0.0	0.0	0.0	0.0	0.0	0	0.0	0.0
R	1118.4	1111.8	1084.1	945.9	0.0	32	268.3	1097.5
O	1069.3	1096.7	1144.0	1136.8	1206.0	167	214.0	1097.6
P	1006.9	1057.9	1069.1	0.0	0.0	140	174.7	1022.5
TOTAL	1035.0	1091.0	1129.5	1037.5	1206.0	339	202.9	1070.9

"Z"- CARCASE DE BOVINE CU VÂRSTA CUPRINSĂ ÎNTRE 8 LUNI ȘI MAI PUȚIN DE 12 LUNI (TINERET BOVIN)								
CONFORMAȚIE	PREȚ MEDIU (RON / 100 kg)					NUMĂR CARCASE	TOTAL	
	GRĂSIMI						GREUTATE MEDIE	PREȚ MEDIU (RON / 100 kg)
	1	2	3	4	5			
E	0.0	0.0	0.0	0.0	0.0	0	0.0	0.0
U	0.0	1304.0	0.0	0.0	0.0	1	291.1	1304.0
R	0.0	1114.3	0.0	0.0	0.0	6	297.9	1114.3
O	1133.2	1140.4	1086.5	0.0	0.0	45	216.7	1122.7
P	1103.4	1040.8	1010.1	0.0	0.0	47	167.5	1088.5
TOTAL	1114.9	1123.3	1074.1	0.0	0.0	99	199.0	1111.0

TOATE CATEGORIILE								
CONFORMAȚIE	PREȚ MEDIU (RON / 100 kg)					NUMĂR CARCASE	TOTAL	
	GRĂSIMI						GREUTATE MEDIE	PREȚ MEDIU (RON / 100 kg)
	1	2	3	4	5			
E	0.0	0.0	0.0	0.0	0.0	0	0.0	0.0
U	0.0	1145.1	1069.0	853.0	0.0	4	352.6	1043.1
R	1131.4	1102.9	1057.5	1094.7	1182.3	130	311.7	1093.8
O	1027.3	1054.1	1046.1	1038.7	973.9	988	244.1	1041.6
P	961.4	985.3	1006.3	1033.3	0.0	1525	196.0	972.0
TOTAL	986.7	1026.1	1038.4	1047.8	1051.8	2647	219.9	1009.5

(*) Pentru calcularea prețurilor medii au fost luate în considerare doar bovinele cumparate de către abatoare