



Prețul de piață al bovinelor la intrarea în abator

Săptămâna 26 (26 iunie – 2 iulie 2017)

SITUAȚIA CARCASELOR DE BOVINE CLASIFICATE ÎN FUNCȚIE DE PROVENIENȚA BOVINELOR SACRIFICATE ÎN SĂPTĂMÂNA 26 IUNIE - 2 IULIE 2017

PROVENIENȚĂ BOVINE SACRIFICATE	CARCASE CLASIFICATE:						PREȚ FEZABIL CATEGORIILE:						
	BOVINE CU VÂRSTA:				TOTAL		A, B, C, D, E, Z				V		
	DE 8 LUNI SAU MAI MULT (A, B, C, D, E, Z)		MAI MICĂ DE 8 LUNI (V)				TOATE CLASELE		CLASELE CONFORM REGULAMENTULUI (UE) NR. 148 /2014		TOATE CLASELE		
	NUMĂR	%	NUMĂR	%	NUMĂR	%	NUMĂR	%	NUMĂR	%	NUMĂR	%	
CUMPĂRATE	2,764	55.3	105	2.1	2,869	57.4	2,590	51.8	1,039	20.8	81	1.6	
FERME PROPRII ALE ABATOARELOR	379	7.6	20	0.4	399	8.0	377	7.5	152	3.0	20	0.4	
PRESTĂRI SERVICII	PRODUCĂTORI	1,346	26.9	58	1.2	1,404	28.1	993	19.9	323	6.5	53	1.1
	COMERCIANȚI	314	6.3	15	0.3	329	6.6	314	6.3	81	1.6	14	0.3
TOTAL	4,803	96.0	198	4.0	5,001	100.0	4,274	85.5	1,595	31.9	168	3.4	

2,967 Carcase incluse în rapoartele naționale de prețuri de piață pentru carcasele de bovine cu vârsta de 8 luni sau mai mult
59.3% din total carcase clasificate

1,191 Carcase incluse în raportul național de prețuri de piață pentru Comisia Europeană
23.8% din total carcase clasificate

101 Carcase incluse în rapoartele naționale de prețuri de piață pentru carcasele de bovine cu vârsta mai mică de 8 luni (viței)
2.0% din total carcase clasificate

Factor general de ajustare pentru cheltuielile de transport a prețurilor raportate: 0.09 RON/kg carcasă caldă-2%

N.B. Diferențele dintre valorile de la paginile 2 și 7 pe de o parte și cele de la paginile 3 și 4 pe de altă parte, se explică prin ponderile diferite aplicate pentru calcularea prețurilor medii ponderate.

Prețul bovinelor din toate clasele de conformație și acoperire cu grăsime la intrarea în abator
în săptămâna 26 iunie - 2 iulie 2017

Categoria	Număr	Greutate în viu (kg)	Preț în viu (RON / 100 kg)	Greutate carcasă caldă-2% (kg)	Preț carcasă (RON / 100 kg)	Modificare preț vs săptămâna anterioară	
						În viu	Carcasă
"A" - TĂURAȘI	343	425.7	607.0	218.2	1184.1	0.45%	0.16%
"B" - TAURI	181	487.3	563.3	255.3	1075.4	-3.53%	-5.73%
"C" - BOI	40	566.6	664.8	301.7	1248.5	27.78%	18.68%
"D" - VACI	1,818	489.6	465.2	231.9	982.1	2.24%	1.87%
"E" - VIȚELE	430	419.5	547.1	207.5	1105.9	3.30%	3.99%
"Z" - TINERET BOVIN	155	307.9	559.9	156.7	1100.2	-0.13%	-1.07%
A + B + C + D + E + Z	2,967	463.5	503.9	225.2	1036.8	1.87%	1.42%
"V" - VIȚEI	101	230.5	554.7	115.2	1109.9	1.21%	1.26%



**Raport prețuri de piață din România versus prețuri de piață comunitare
conform Art.14.1 Regulamentul (CE) 1249/2008 modificat de Art.1.1 Regulamentul (UE) 148/2014**

Săptămâna: 26

din: 26/06/17

până în: 02/07/17

CATEGORIA	CLASA	PREȚ MEDIU			PREȚ RO /PREȚ COMUNITAR (%)
		ROMANIA		UE	
		RON / 100 kg	€ / 100 kg	€ / 100 kg	
Z	U2	0.00	0.00	421.49	
Z	U3	0.00	0.00	407.55	
Z	R2	1016.41	222.76	387.26	-42.48
Z	R3	1254.00	274.83	383.90	-28.41 *
Z	O2	1115.39	244.45	353.09	-30.77
Z	O3	0.00	0.00	348.32	
Z		1112.99	243.92	373.14	-34.63
A	U2	0.00	0.00	395.08	
A	U3	0.00	0.00	388.00	
A	R2	1253.72	274.77	369.50	-25.64
A	R3	1564.01	342.77	371.65	-7.77 *
A	O2	1228.34	269.21	334.73	-19.57 **
A	O3	1209.58	265.10	343.56	-22.84
A		1243.45	272.52	370.56	-26.46
B	R3	1203.11	263.68	319.96	-17.59
C	U2	0.00	0.00	418.79	
C	U3	0.00	0.00	421.22	
C	U4	0.00	0.00	422.90	
C	R3	1422.09	311.67	408.22	-23.65
C	R4	1409.00	308.80	420.04	-26.48
C	O3	1409.00	308.80	381.96	-19.15
C	O4	1157.00	253.57	398.85	-36.42
C		1389.79	304.59	405.00	-24.79
D	R3	1074.89	235.58	353.27	-33.31
D	R4	1042.48	228.47	328.78	-30.51
D	O2	1003.14	219.85	274.53	-19.92 **
D	O3	1062.25	232.81	299.74	-22.33 *
D	O4	1064.39	233.28	306.65	-23.93
D	P2	965.86	211.68	243.43	-13.04
D	P3	987.49	216.42	284.37	-23.89
D		1001.48	219.49	294.78	-25.54
E	U2	1204.00	263.87	424.69	-37.87
E	U3	0.00	0.00	425.85	
E	R2	1095.94	240.19	377.93	-36.45
E	R3	1184.74	259.65	386.96	-32.90 *
E	R4	1186.00	259.93	407.22	-36.17
E	O2	1138.47	249.51	312.50	-20.16 **
E	O3	1138.77	249.58	347.11	-28.10
E	O4	1177.11	257.98	387.33	-33.40
E		1141.22	250.11	390.30	-35.92
TOATE CATEGORIILE		1088.92	238.65	349.49	-31.71

* PREȚURILE PENTRU Z3, AR3, CR3, DO3 ȘI ER3 SUNT DE REFERINȚĂ ÎN UE

** PREȚURILE PENTRU AO2, DO2 ȘI EO2 SUNT DE REFERINȚĂ ÎN ROMÂNIA



**CARCASE DE CARCASE DE BOVINE CU VÂRSTA DE 8 LUNI SAU MAI MULT LA INTRAREA ÎN ABATOR
CONFORM ART.14.1 REGULAMENTUL (CE) 1249/2008 MODIFICAT DE ART.1.1 REGULAMENTUL (UE) 148/2014**

Cotații naționale (RON / 100 kg)	SĂPT 26 / 2017	VARIAȚIE		
		1 SĂPT	1 AN	Medie 5 ani (12 - 16)
Tăurași "A"	1,243.45	1.21%	13.64%	-7.98%
Vaci "D"	1,001.48	2.22%	14.82%	-14.28%
Vițele "E"	1,141.22	3.06%	12.51%	0.99%

Prețuri medii europene (€ / 100 kg)	SĂPT 26 / 2017			VARIAȚIE					
				1 SĂPT			1 AN		
	A	D	E	A	D	E	A	D	E
Uniunea Europeană	370.56	294.78	390.30	0.03%	-0.09%	-0.30%	4.07%	7.87%	3.54%
Franța	378.05	331.21	407.42	-0.01%	-0.46%	-0.93%	5.96%	7.27%	2.64%
Germania	366.64	310.76	351.51	0.15%	0.20%	-0.06%	6.80%	16.36%	7.59%
Italia	394.80	251.33	440.57	0.01	0.01	0.01	1.50%	7.83%	2.10%
Marea Britanie	394.13	309.61	417.41	-0.36%	-0.20%	-0.25%	5.67%	10.24%	5.68%
Olanda	333.28	272.81	261.47	-2.17%	-0.02%	3.88%	7.92%	7.58%	9.29%
Polonia	310.28	265.54	302.57	-0.80%	-0.84%	-0.19%	3.91%	9.85%	8.35%
România	272.52	219.49	250.11	0.47%	2.70%	3.54%	11.30%	13.80%	11.50%
Ungaria	257.52	205.27	225.78	-0.99%	1.15%	-2.23%	9.34%	15.47%	15.45%



PREȚ MEDIU PONDERAT LA INTRAREA ÎN ABATOR - CARCASE DE TĂURAȘI (A)

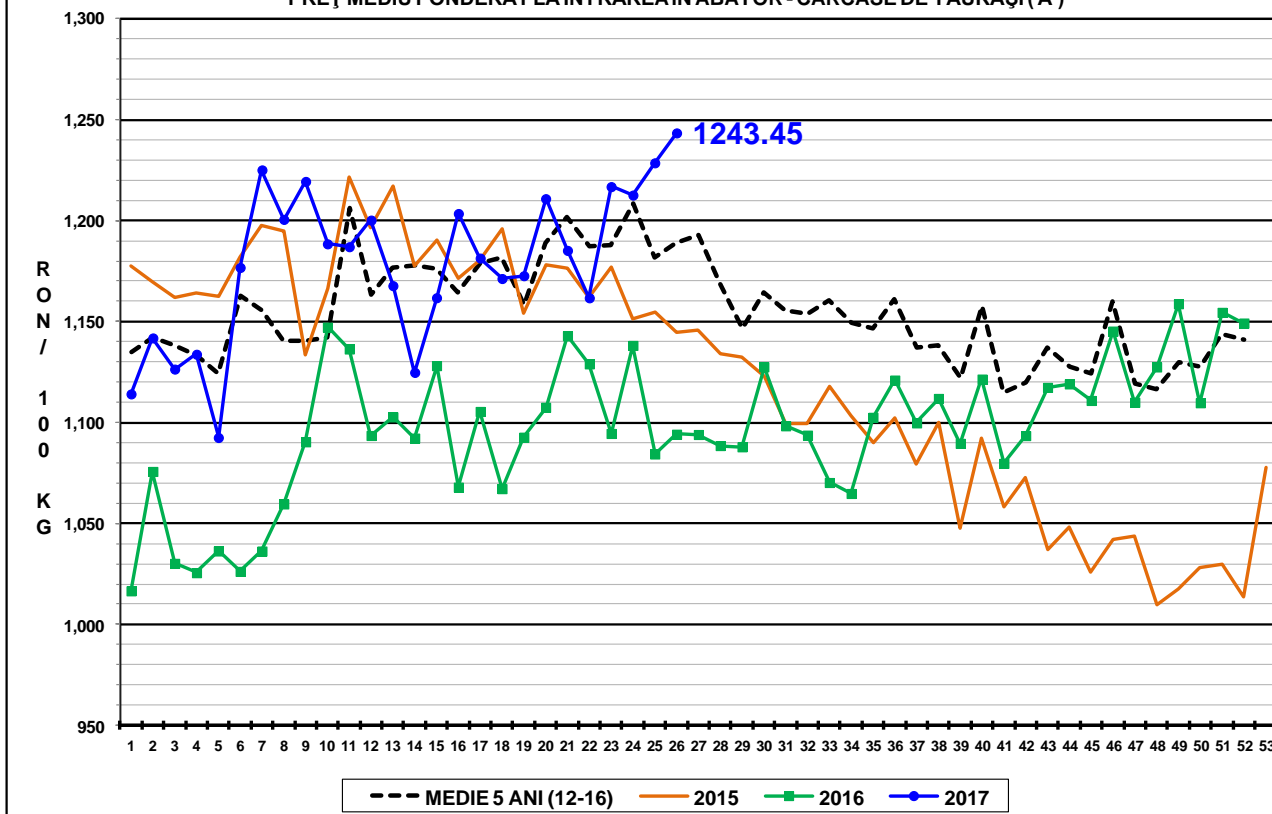

PREȚ MEDIU PONDERAT LA INTRAREA ÎN ABATOR - CARCASE DE VACI (D)

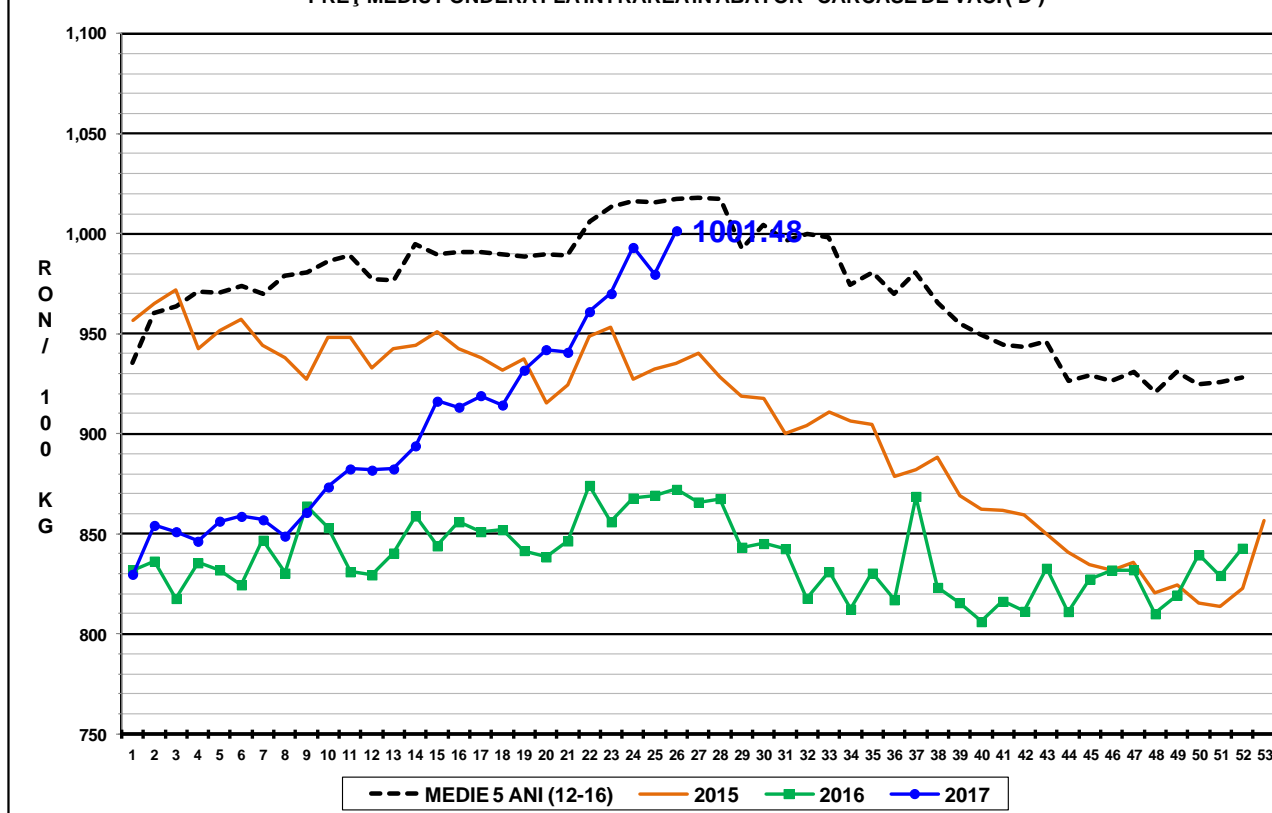

PREȚ MEDIU PONDERAT LA INTRAREA ÎN ABATOR - CARCASE DE VIȚELE (E)

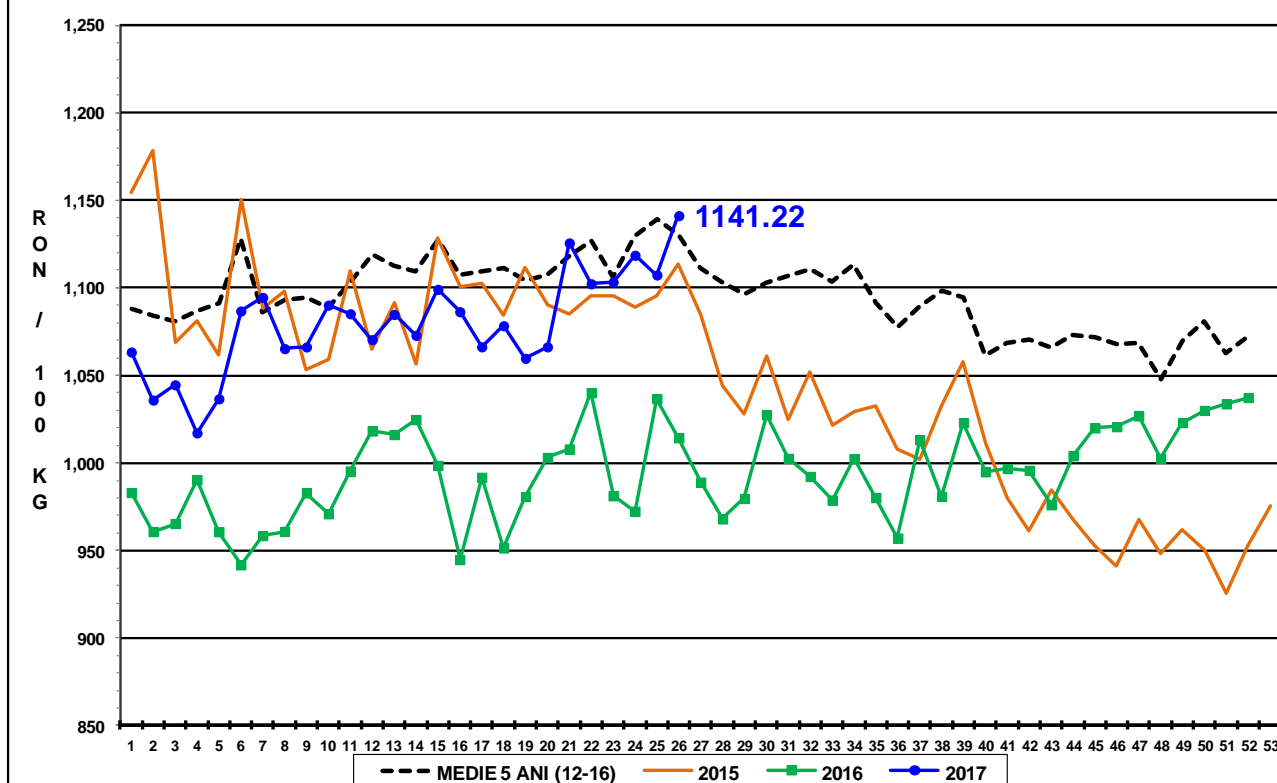



Raport național prețuri de piață carcase de bovine cu vârsta de 8 luni sau mai mult, la intrarea în abator conform grilei UE

Săptămâna: 26

din: 26/06/17

până în 02/07/17

"A"- CARCASE DE MASculi NECASTRATI CU VÂRSTA CUPRINSĂ ÎNTRU 12 LUNI ȘI MAI PUȚIN DE 24 DE LUNI (TĂURAȘI)								
CONFORMAȚIE	PREȚ MEDIU (RON / 100 kg)					NUMĂR CARCASE	TOTAL	
	GRĂSIME						GREUTATE MEDIE	PREȚ MEDIU (RON / 100 kg)
	1	2	3	4	5			
E	0.0	0.0	0.0	0.0	0.0	0	0.0	0.0
U	1233.0	0.0	0.0	0.0	0.0	1	362.6	1233.0
R	1193.5	1253.7	1564.0	0.0	0.0	28	279.0	1312.3
O	1177.2	1228.3	1209.6	1109.0	0.0	172	233.9	1194.5
P	1126.0	1159.8	1012.4	990.0	0.0	142	186.3	1129.7
TOTAL	1157.5	1211.3	1295.0	1057.0	0.0	343	218.2	1184.1

"B"- CARCASE DE MASculi NECASTRATI CU VÂRSTA DE 24 DE LUNI ȘI MAI MULT (TAURI)								
CONFORMAȚIE	PREȚ MEDIU (RON / 100 kg)					NUMĂR CARCASE	TOTAL	
	GRĂSIME						GREUTATE MEDIE	PREȚ MEDIU (RON / 100 kg)
	1	2	3	4	5			
E	0.0	1257.0	0.0	0.0	0.0	1	486.5	1257.0
U	1257.0	1105.9	0.0	0.0	0.0	4	408.9	1148.5
R	1207.9	1278.1	1203.1	0.0	0.0	14	340.0	1233.8
O	1078.8	1140.2	1160.0	0.0	0.0	83	294.6	1103.9
P	959.7	987.5	0.0	0.0	0.0	79	188.2	963.6
TOTAL	1041.1	1135.7	1169.0	0.0	0.0	181	255.3	1075.4

"C"- CARCASE DE MASculi CASTRAȚI CU VÂRSTA DE 12 LUNI ȘI MAI MULT (BOI)								
CONFORMAȚIE	PREȚ MEDIU (RON / 100 kg)					NUMĂR CARCASE	TOTAL	
	GRĂSIME						GREUTATE MEDIE	PREȚ MEDIU (RON / 100 kg)
	1	2	3	4	5			
E	0.0	0.0	0.0	0.0	0.0	0	0.0	0.0
U	0.0	0.0	0.0	0.0	0.0	0	0.0	0.0
R	0.0	0.0	1422.1	1409.0	0.0	19	311.3	1420.1
O	984.6	1148.5	1409.0	1157.0	0.0	10	323.7	1168.4
P	965.1	847.0	1018.9	0.0	0.0	11	265.1	989.5
TOTAL	971.7	1115.8	1322.0	1323.9	0.0	40	301.7	1248.5

"D"- CARCASE DE FEMELE CARE AU FĂȚAT (VACI)								
CONFORMAȚIE	PREȚ MEDIU (RON / 100 kg)					NUMĂR CARCASE	TOTAL	
	GRĂSIME						GREUTATE MEDIE	PREȚ MEDIU (RON / 100 kg)
	1	2	3	4	5			
E	0.0	0.0	0.0	0.0	0.0	0	0.0	0.0
U	0.0	0.0	1105.0	761.0	1157.0	3	379.2	999.2
R	1035.8	1050.6	1074.9	1042.5	1159.5	66	292.2	1062.3
O	982.6	1003.1	1062.3	1064.4	1179.6	675	261.7	1024.9
P	916.9	965.9	987.5	955.1	0.0	1074	209.1	941.5
TOTAL	937.6	984.6	1041.3	1035.3	1170.7	1818	231.9	982.1

"E"- CARCASE ALE ALTOR BOVINE FEMELE CU VÂRSTA DE 12 LUNI ȘI MAI MULT (VIȚELE)								
CONFORMAȚIE	PREȚ MEDIU (RON / 100 kg)					NUMĂR CARCASE	TOTAL	
	GRĂSIME						GREUTATE MEDIE	PREȚ MEDIU (RON / 100 kg)
	1	2	3	4	5			
E	0.0	0.0	0.0	0.0	0.0	0	0.0	0.0
U	0.0	1204.0	0.0	0.0	0.0	1	278.1	1204.0
R	992.8	1095.9	1184.7	1186.0	0.0	29	258.3	1127.5
O	1098.1	1138.5	1138.8	1177.1	1110.0	212	230.1	1129.1
P	1059.5	1069.2	1149.2	1009.0	0.0	188	173.8	1065.4
TOTAL	1072.2	1116.4	1150.4	1149.9	1110.0	430	207.5	1105.9

"Z"- CARCASE DE BOVINE CU VÂRSTA CUPRINSĂ ÎNTRU 8 LUNI ȘI MAI PUȚIN DE 12 LUNI (TINERET BOVIN)								
CONFORMAȚIE	PREȚ MEDIU (RON / 100 kg)					NUMĂR CARCASE	TOTAL	
	GRĂSIME						GREUTATE MEDIE	PREȚ MEDIU (RON / 100 kg)
	1	2	3	4	5			
E	0.0	0.0	0.0	0.0	0.0	0	0.0	0.0
U	0.0	0.0	0.0	0.0	0.0	0	0.0	0.0
R	1117.8	1016.4	1254.0	0.0	0.0	5	229.4	1118.3
O	1126.7	1115.4	0.0	0.0	0.0	56	173.6	1124.0
P	1090.0	1036.5	1091.0	0.0	0.0	94	142.7	1081.3
TOTAL	1105.0	1072.6	1197.8	0.0	0.0	155	156.7	1100.2

TOATE CATEGORIILE								
CONFORMAȚIE	PREȚ MEDIU (RON / 100 kg)					NUMĂR CARCASE	TOTAL	
	GRĂSIME						GREUTATE MEDIE	PREȚ MEDIU (RON / 100 kg)
	1	2	3	4	5			
E	0.0	1257.0	0.0	0.0	0.0	1	486.5	1257.0
U	1246.4	1124.7	1105.0	761.0	1157.0	9	379.3	1112.2
R	1099.7	1145.4	1286.1	1133.4	1159.5	161	288.3	1179.5
O	1068.0	1068.3	1090.1	1080.4	1172.2	1208	250.9	1075.3
P	968.3	990.5	1000.1	961.7	0.0	1588	198.3	977.6
TOTAL	1008.7	1038.4	1096.7	1059.7	1166.9	2967	225.2	1036.8



Raport național parțial prețuri de piață carcase de bovine cu vârsta de 8 luni sau mai mult, la intrarea în abator conform grilei UE (*)

Săptămâna: 26

din: 26/06/17

până în 02/07/17

"A"- CARCASE DE MASCULI NECASTRAȚI CU VÂRSTA CUPRINSĂ ÎNTRE 12 LUNI ȘI MAI PUȚIN DE 24 DE LUNI (TĂURAȘI)								
CONFORMAȚIE	PREȚ MEDIU (RON / 100 kg)					NUMĂR CARCASE	TOTAL	
	GRĂSIMI						GREUTATE MEDIE	PREȚ MEDIU (RON / 100 kg)
	1	2	3	4	5			
E	0.0	0.0	0.0	0.0	0.0	0	0.0	0.0
U	1233.0	0.0	0.0	0.0	0.0	1	362.6	1233.0
R	1188.6	1253.7	1558.6	0.0	0.0	26	282.4	1303.0
O	1169.4	1235.0	1209.6	1109.0	0.0	138	234.3	1192.0
P	1121.4	1163.0	1012.4	990.0	0.0	120	181.9	1126.0
TOTAL	1151.2	1216.9	1282.2	1057.0	0.0	285	217.1	1182.1

"B"- CARCASE DE MASCULI NECASTRAȚI CU VÂRSTA DE 24 DE LUNI ȘI MAI MULT (TAURI)								
CONFORMAȚIE	PREȚ MEDIU (RON / 100 kg)					NUMĂR CARCASE	TOTAL	
	GRĂSIMI						GREUTATE MEDIE	PREȚ MEDIU (RON / 100 kg)
	1	2	3	4	5			
E	0.0	0.0	0.0	0.0	0.0	0	0.0	0.0
U	0.0	1105.9	0.0	0.0	0.0	3	391.6	1105.9
R	1207.9	1278.1	1203.1	0.0	0.0	14	340.0	1233.8
O	1061.3	1134.0	1160.0	0.0	0.0	71	287.7	1092.5
P	959.7	987.5	0.0	0.0	0.0	79	188.2	963.6
TOTAL	1025.8	1126.1	1169.0	0.0	0.0	167	246.9	1062.7

"C"- CARCASE DE MASCULI CASTRAȚI CU VÂRSTA DE 12 LUNI ȘI MAI MULT (BOI)								
CONFORMAȚIE	PREȚ MEDIU (RON / 100 kg)					NUMĂR CARCASE	TOTAL	
	GRĂSIMI						GREUTATE MEDIE	PREȚ MEDIU (RON / 100 kg)
	1	2	3	4	5			
E	0.0	0.0	0.0	0.0	0.0	0	0.0	0.0
U	0.0	0.0	0.0	0.0	0.0	0	0.0	0.0
R	0.0	0.0	1609.0	0.0	0.0	1	328.3	1609.0
O	984.6	1148.5	0.0	1157.0	0.0	8	339.9	1122.6
P	965.1	847.0	1018.9	0.0	0.0	11	265.1	989.5
TOTAL	971.7	1115.8	1109.7	1157.0	0.0	20	298.2	1084.3

"D"- CARCASE DE FEMELE CARE AU FĂTAT (VACI)								
CONFORMAȚIE	PREȚ MEDIU (RON / 100 kg)					NUMĂR CARCASE	TOTAL	
	GRĂSIMI						GREUTATE MEDIE	PREȚ MEDIU (RON / 100 kg)
	1	2	3	4	5			
E	0.0	0.0	0.0	0.0	0.0	0	0.0	0.0
U	0.0	0.0	1105.0	761.0	1157.0	3	379.2	999.2
R	1035.8	1050.6	1074.9	1036.3	1159.5	65	288.6	1062.1
O	982.2	1003.4	1068.4	1092.8	1179.6	632	258.1	1027.0
P	915.9	967.6	1011.3	1113.1	0.0	949	204.8	943.2
TOTAL	938.4	985.9	1055.6	1077.6	1170.7	1649	228.9	985.5

"E"- CARCASE ALE ALTOR BOVINE FEMELE CU VÂRSTA DE 12 LUNI ȘI MAI MULT (VIȚELE)								
CONFORMAȚIE	PREȚ MEDIU (RON / 100 kg)					NUMĂR CARCASE	TOTAL	
	GRĂSIMI						GREUTATE MEDIE	PREȚ MEDIU (RON / 100 kg)
	1	2	3	4	5			
E	0.0	0.0	0.0	0.0	0.0	0	0.0	0.0
U	0.0	1204.0	0.0	0.0	0.0	1	278.1	1204.0
R	992.8	1096.6	1217.7	1186.0	0.0	24	265.2	1134.2
O	1099.0	1150.0	1155.5	1212.9	1110.0	160	233.6	1140.3
P	1061.1	1086.4	1258.2	0.0	0.0	159	172.4	1073.9
TOTAL	1071.0	1129.1	1178.4	1207.8	1110.0	344	207.6	1114.5

"Z"- CARCASE DE BOVINE CU VÂRSTA CUPRINSĂ ÎNTRE 8 LUNI ȘI MAI PUȚIN DE 12 LUNI (TINERET BOVIN)								
CONFORMAȚIE	PREȚ MEDIU (RON / 100 kg)					NUMĂR CARCASE	TOTAL	
	GRĂSIMI						GREUTATE MEDIE	PREȚ MEDIU (RON / 100 kg)
	1	2	3	4	5			
E	0.0	0.0	0.0	0.0	0.0	0	0.0	0.0
U	0.0	0.0	0.0	0.0	0.0	0	0.0	0.0
R	1117.8	1016.4	0.0	0.0	0.0	4	214.4	1072.6
O	1140.0	1116.8	0.0	0.0	0.0	44	175.2	1133.6
P	1091.6	1032.7	0.0	0.0	0.0	77	142.7	1080.8
TOTAL	1110.4	1070.9	0.0	0.0	0.0	125	156.4	1101.2

TOATE CATEGORIILE								
CONFORMAȚIE	PREȚ MEDIU (RON / 100 kg)					NUMĂR CARCASE	TOTAL	
	GRĂSIMI						GREUTATE MEDIE	PREȚ MEDIU (RON / 100 kg)
	1	2	3	4	5			
E	0.0	0.0	0.0	0.0	0.0	0	0.0	0.0
U	1233.0	1124.7	1105.0	761.0	1157.0	8	369.1	1089.7
R	1097.1	1146.4	1234.9	1060.2	1159.5	134	286.6	1146.3
O	1056.3	1063.9	1093.8	1109.1	1172.2	1053	250.4	1072.5
P	966.0	990.2	1023.3	1076.3	0.0	1395	193.3	978.2
TOTAL	1002.7	1035.9	1094.3	1093.8	1166.9	2590	223.0	1033.0

(*) Pentru calcularea prețurilor medii au fost luate în considerare doar bovinele cumparate de către abatoare