



Prețul de piață al bovinelor la intrarea în abator Săptămâna 24 (12 – 18 iunie 2017)

SITUAȚIA CARCASELOR DE BOVINE CLASIFICATE ÎN FUNCȚIE DE PROVENIENȚA BOVINELOR SACRIFICATE IN SĂPTĂMÂNA 12 - 18 IUNIE 2017

PROVENIENȚĂ BOVINE SACRIFICATE	CARCASE CLASIFICATE:						PREȚ FEZABIL CATEGORIILE:						
	BOVINE CU VÂRSTA:				TOTAL		A, B, C, D, E, Z				V		
	DE 8 LUNI SAU MAI MULT (A, B, C, D, E, Z)		MAI MICĂ DE 8 LUNI (V)				TOATE CLASELE		CLASELE CONFORM REGULAMENTULUI (UE) NR. 148 /2014		TOATE CLASELE		
	NUMĂR	%	NUMĂR	%	NUMĂR	%	NUMĂR	%	NUMĂR	%	NUMĂR	%	
CUMPĂRATE	2,765	54.0	81	1.6	2,846	55.6	2,532	49.5	1,086	21.2	59	1.2	
FERME PROPRII ALE ABATOARELOR	282	5.5	11	0.2	293	5.7	279	5.5	136	2.7	6	0.1	
PRESTĂRI SERVICII	PRODUCĂTORI	1,619	31.6	67	1.3	1,686	33.0	1,392	27.2	508	9.9	54	1.1
	COMERCIANȚI	269	5.3	22	0.4	291	5.7	268	5.2	74	1.4	17	0.3
TOTAL	4,935	96.5	181	3.5	5,116	100.0	4,471	87.4	1,804	35.3	136	2.7	

2,811 Carcase incluse în rapoartele naționale de prețuri de piață pentru carcasele de bovine cu vârsta de 8 luni sau mai mult
55.0% din total carcase clasificate

1,222 Carcase incluse în raportul național de prețuri de piață pentru Comisia Europeană
23.9% din total carcase clasificate

65 Carcase incluse în rapoartele naționale de prețuri de piață pentru carcasele de bovine cu vârsta mai mică de 8 luni (viței)
1.3% din total carcase clasificate

Factor general de ajustare pentru cheltuielile de transport a prețurilor raportate: 0.09 RON/kg carcasă caldă-2%

N.B. Diferențele dintre valorile de la paginile 2 și 7 pe de o parte și cele de la paginile 3 și 4 pe de altă parte, se explică prin ponderile diferite aplicate pentru calcularea prețurilor medii ponderate.



Prețul bovinelor din toate clasele de conformație și acoperire cu grăsime la intrarea în abator
în săptămâna 12 - 18 iunie 2017

Categoria	Număr	Greutate în viu (kg)	Preț în viu (RON / 100 kg)	Greutate carcasă caldă-2% (kg)	Preț carcasă (RON / 100 kg)	Modificare preț vs săptămâna anterioară	
						În viu	Carcasă
"A" - TĂURAȘI	295	414.9	616.4	213.6	1197.3	2.38%	1.46%
"B" - TAURI	113	542.0	598.7	274.8	1180.9	7.36%	5.84%
"C" - BOI	18	892.8	481.8	428.2	1004.5	-16.23%	-10.71%
"D" - VACI	1,803	474.7	461.9	224.8	975.2	2.72%	3.15%
"E" - VIȚELE	431	422.4	540.2	210.0	1086.4	0.65%	1.44%
"Z" - TINERET BOVIN	151	349.2	572.8	173.5	1152.9	0.20%	2.14%
A + B + C + D + E + Z	2,811	459.0	498.9	221.9	1031.8	1.25%	1.86%
"V" - VIȚEI	65	238.1	571.9	119.4	1140.3	7.21%	6.03%



**Raport prețuri de piață din România versus prețuri de piață comunitare
conform Art.14.1 Regulamentul (CE) 1249/2008 modificat de Art.1.1 Regulamentul (UE) 148/2014**

Săptămâna: 24

din: 12/06/17

până în: 18/06/17

CATEGORIA	CLASA	PREȚ MEDIU			PREȚ RO /PREȚ COMUNITAR (%)
		ROMANIA		UE	
		RON / 100 kg	€ / 100 kg	€ / 100 kg	
Z	U2	1068.00	233.52	425.66	-45.14
Z	U3	0.00	0.00	404.54	
Z	R2	1091.02	238.56	385.34	-38.09
Z	R3	1059.00	231.56	385.56	-39.94 *
Z	O2	1196.59	261.64	359.94	-27.31
Z	O3	1058.89	231.53	342.32	-32.36
Z		1165.01	254.74	374.43	-31.97
A	U2	0.00	0.00	393.26	
A	U3	1281.00	280.10	386.69	-27.56
A	R2	1179.23	257.85	367.83	-29.90
A	R3	1435.82	313.95	373.51	-15.95 *
A	O2	1196.61	261.65	336.77	-22.31 **
A	O3	1278.18	279.48	345.54	-19.12
A		1212.65	265.16	370.49	-28.43
B	R3	1314.24	287.37	327.92	-12.37
C	U2	0.00	0.00	419.70	
C	U3	0.00	0.00	420.31	
C	U4	0.00	0.00	419.03	
C	R3	1109.94	242.69	409.51	-40.74
C	R4	0.00	0.00	419.60	
C	O3	1157.01	252.99	380.74	-33.55
C	O4	1159.00	253.42	397.47	-36.24
C		1142.93	249.91	404.31	-38.19
D	R3	940.31	205.60	355.69	-42.20
D	R4	1060.38	231.86	330.08	-29.76
D	O2	1005.71	219.90	274.25	-19.82 **
D	O3	1027.12	224.59	300.38	-25.23 *
D	O4	1051.36	229.89	305.31	-24.70
D	P2	957.22	209.30	244.55	-14.41
D	P3	1025.21	224.17	285.08	-21.37
D		993.12	217.15	295.45	-26.50
E	U2	1216.46	265.99	419.88	-36.65
E	U3	1187.00	259.54	424.16	-38.81
E	R2	1115.48	243.91	378.18	-35.50
E	R3	1149.58	251.36	389.56	-35.48 *
E	R4	1122.91	245.53	407.31	-39.72
E	O2	1105.22	241.66	314.64	-23.19 **
E	O3	1146.91	250.78	348.06	-27.95
E	O4	1122.23	245.38	388.50	-36.84
E		1118.59	244.58	390.70	-37.40
TOATE CATEGORIILE		1087.65	237.82	350.11	-32.07

* PREȚURILE PENTRU Z3, AR3, CR3, DO3 ȘI ER3 SUNT DE REFERINȚĂ ÎN UE

** PREȚURILE PENTRU AO2, DO2 ȘI EO2 SUNT DE REFERINȚĂ ÎN ROMÂNIA



**CARCASE DE CARCASE DE BOVINE CU VÂRSTA DE 8 LUNI SAU MAI MULT LA INTRAREA ÎN ABATOR
CONFORM ART.14.1 REGULAMENTUL (CE) 1249/2008 MODIFICAT DE ART.1.1 REGULAMENTUL (UE) 148/2014**

Cotații naționale (RON / 100 kg)	SĂPT 24 / 2017	VARIAȚIE		
		1 SĂPT	1 AN	Medie 5 ani (12 - 16)
Tăurași "A"	1,212.65	-0.35%	6.54%	-5.81%
Vaci "D"	993.12	2.38%	14.44%	-14.61%
Vițele "E"	1,118.59	1.38%	15.04%	-0.94%

Prețuri medii europene (€ / 100 kg)	SĂPT 24 / 2017			VARIAȚIE					
				1 SĂPT			1 AN		
	A	D	E	A	D	E	A	D	E
Uniunea Europeană	370.49	295.45	390.70	0.09%	0.13%	-0.10%	3.20%	6.88%	2.45%
Franța	377.73	332.79	409.46	0.10%	-0.07%	-0.45%	5.36%	6.98%	3.19%
Germania	364.63	309.22	351.54	0.35%	0.83%	0.58%	4.72%	15.48%	7.18%
Italia	396.83	253.25	434.35	0.00	0.01	-0.01	1.73%	8.38%	0.38%
Marea Britanie	394.91	307.18	416.36	0.00%	0.09%	-0.06%	1.82%	4.20%	1.58%
Olanda	343.94	273.38	248.71	0.28%	0.86%	-0.89%	7.54%	7.01%	1.61%
Polonia	318.48	268.62	304.34	-0.17%	-1.17%	-0.38%	5.93%	9.53%	8.76%
România	265.15	217.15	244.59	-0.50%	2.22%	1.22%	5.51%	13.32%	13.91%
Ungaria	262.58	202.73	228.04	0.52%	-4.33%	-3.88%	5.99%	13.43%	33.89%



PREȚ MEDIU PONDERAT LA INTRAREA ÎN ABATOR - CARCASE DE TĂURAȘI (A)

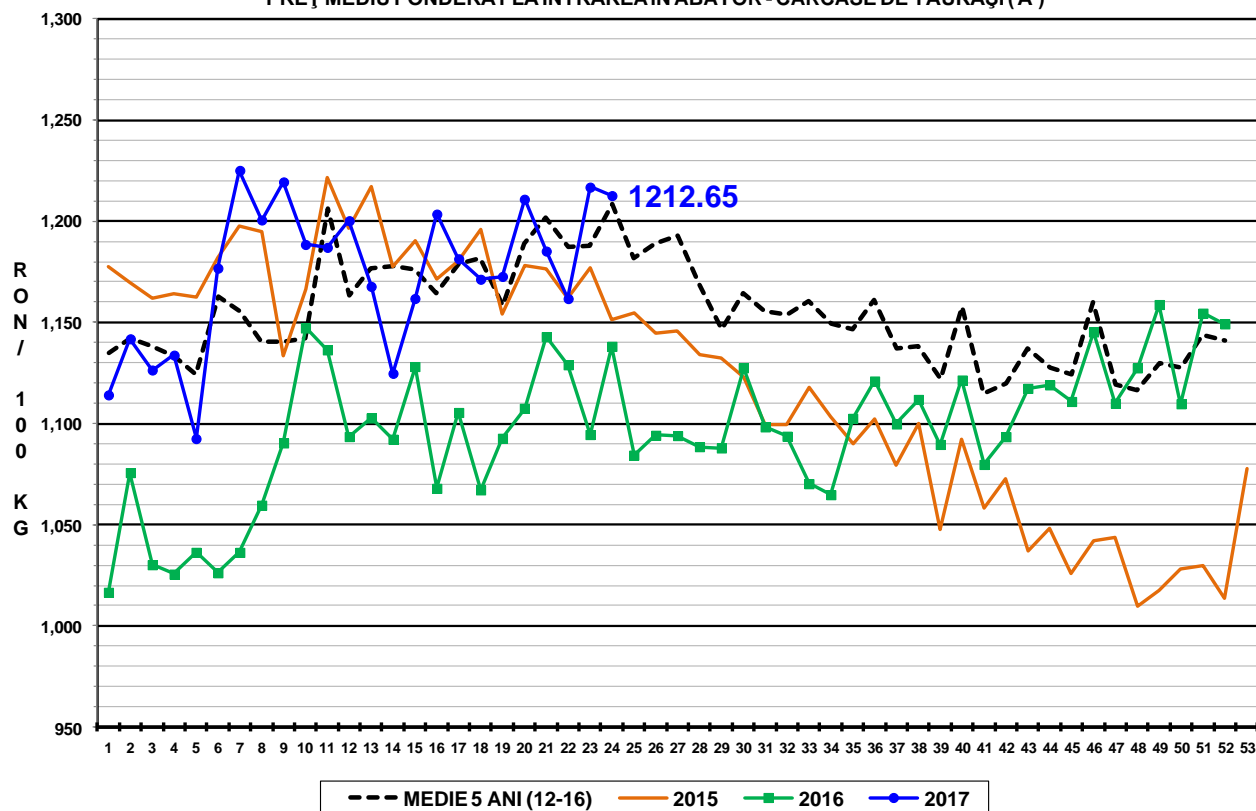

PREȚ MEDIU PONDERAT LA INTRAREA ÎN ABATOR - CARCASE DE VACI (D)

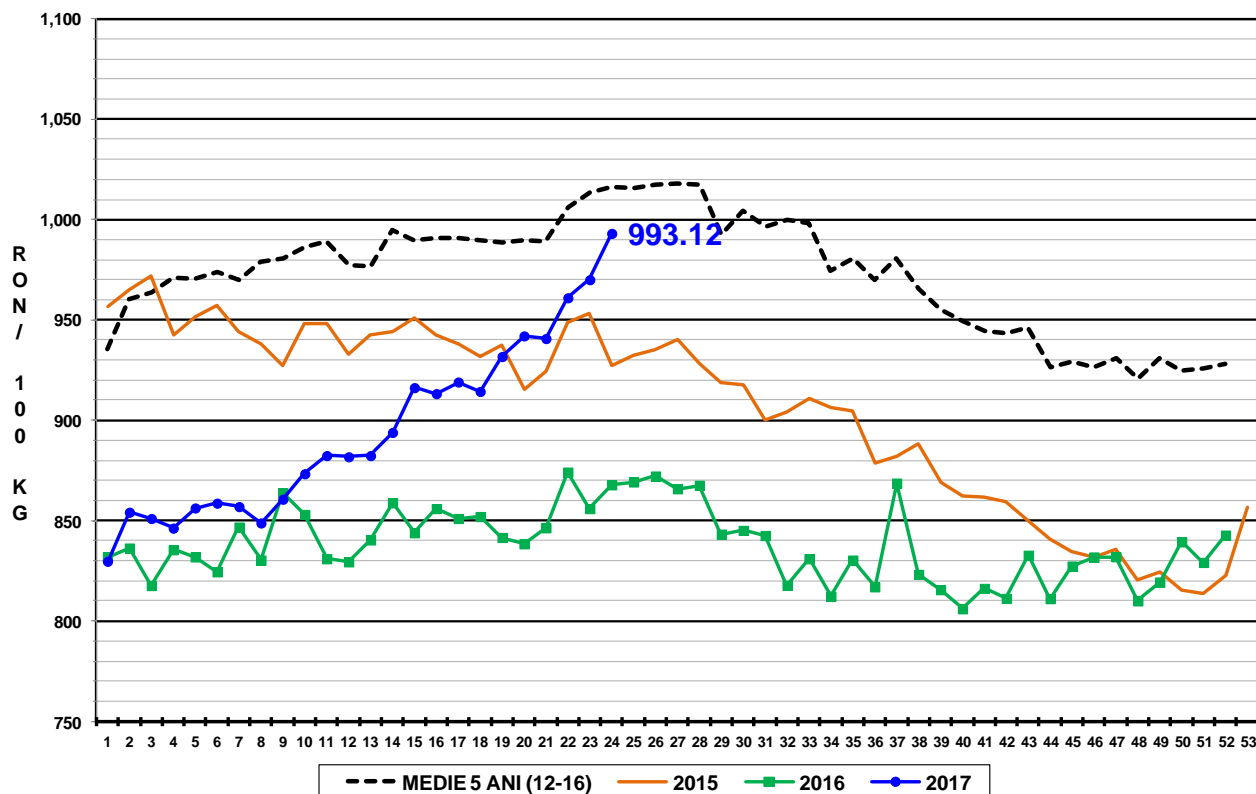

PREȚ MEDIU PONDERAT LA INTRAREA ÎN ABATOR - CARCASE DE VIȚELE (E)

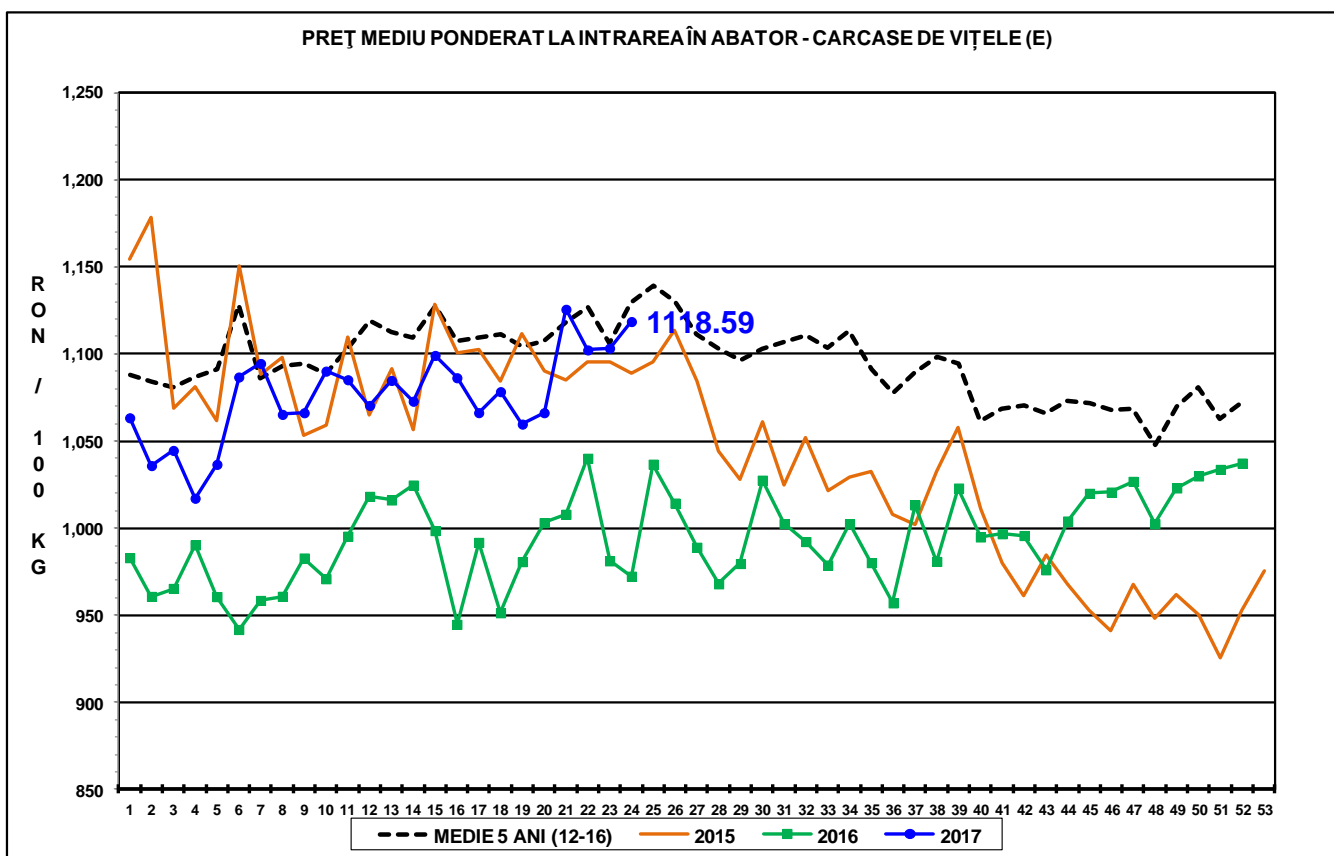



Raport național prețuri de piață carcase de bovine cu vârsta de 8 luni sau mai mult, la intrarea în abator conform grilei UE

Săptămâna: 24

din: 12/06/17

până în 18/06/17

"A"- CARCASE DE MASCULI NECASTRAȚI CU VÂRSTA CUPRINSĂ ÎNȚRE 12 LUNI ȘI MAI PUȚIN DE 24 DE LUNI (TĂURAȘI)								
CONFORMAȚIE	PREȚ MEDIU (RON / 100 kg)					NUMĂR CARCASE	TOTAL	
	GRĂSIME						GREUTATE MEDIE	PREȚ MEDIU (RON / 100 kg)
	1	2	3	4	5			
E	0.0	0.0	0.0	0.0	0.0	0	0.0	0.0
U	0.0	0.0	1281.0	0.0	0.0	1	352.8	1281.0
R	1150.1	1179.2	1435.8	0.0	0.0	21	290.3	1263.7
O	1199.6	1196.6	1278.2	1211.0	0.0	152	231.3	1201.4
P	1171.0	1171.8	1138.4	0.0	0.0	121	176.9	1170.3
TOTAL	1184.9	1189.4	1336.6	1211.0	0.0	295	213.6	1197.3

"B"- CARCASE DE MASCULI NECASTRAȚI CU VÂRSTA DE 24 DE LUNI ȘI MAI MULT (TAURI)								
CONFORMAȚIE	PREȚ MEDIU (RON / 100 kg)					NUMĂR CARCASE	TOTAL	
	GRĂSIME						GREUTATE MEDIE	PREȚ MEDIU (RON / 100 kg)
	1	2	3	4	5			
E	0.0	0.0	0.0	0.0	0.0	0	0.0	0.0
U	1358.0	0.0	1409.0	0.0	0.0	2	463.9	1391.6
R	1312.1	1212.7	1314.2	1172.0	0.0	23	337.3	1246.6
O	1153.5	1153.8	1185.5	1368.0	0.0	63	268.5	1166.5
P	1110.7	1006.0	1109.0	0.0	0.0	25	218.1	1096.0
TOTAL	1158.3	1167.6	1232.5	1225.5	0.0	113	274.8	1180.9

"C"- CARCASE DE MASCULI CASTRAȚI CU VÂRSTA DE 12 LUNI ȘI MAI MULT (BOI)								
CONFORMAȚIE	PREȚ MEDIU (RON / 100 kg)					NUMĂR CARCASE	TOTAL	
	GRĂSIME						GREUTATE MEDIE	PREȚ MEDIU (RON / 100 kg)
	1	2	3	4	5			
E	0.0	0.0	0.0	0.0	0.0	0	0.0	0.0
U	0.0	0.0	0.0	0.0	0.0	0	0.0	0.0
R	0.0	0.0	1109.9	0.0	0.0	2	484.6	1109.9
O	1109.0	978.6	1157.0	1159.0	0.0	11	405.6	1030.4
P	0.0	909.0	0.0	0.0	0.0	5	455.5	909.0
TOTAL	1109.0	949.1	1130.0	1159.0	0.0	18	428.2	1004.5

"D"- CARCASE DE FEMELE CARE AU FĂȚAT (VACI)								
CONFORMAȚIE	PREȚ MEDIU (RON / 100 kg)					NUMĂR CARCASE	TOTAL	
	GRĂSIME						GREUTATE MEDIE	PREȚ MEDIU (RON / 100 kg)
	1	2	3	4	5			
E	0.0	0.0	0.0	0.0	0.0	0	0.0	0.0
U	0.0	0.0	1108.0	0.0	1158.0	3	363.3	1125.7
R	1004.7	1030.4	940.3	1060.4	1105.7	71	310.7	1020.4
O	996.9	1005.7	1027.1	1051.4	1118.1	599	250.5	1015.1
P	921.6	957.2	1025.2	1050.9	0.0	1130	205.5	944.4
TOTAL	938.9	979.9	1021.3	1053.5	1114.4	1803	224.8	975.2

"E"- CARCASE ALE ALTOR BOVINE FEMELE CU VÂRSTA DE 12 LUNI ȘI MAI MULT (VIȚELE)								
CONFORMAȚIE	PREȚ MEDIU (RON / 100 kg)					NUMĂR CARCASE	TOTAL	
	GRĂSIME						GREUTATE MEDIE	PREȚ MEDIU (RON / 100 kg)
	1	2	3	4	5			
E	0.0	0.0	0.0	0.0	0.0	0	0.0	0.0
U	0.0	1216.5	1187.0	0.0	0.0	3	284.2	1207.6
R	1171.4	1115.5	1149.6	1122.9	1208.0	22	263.4	1141.3
O	1096.0	1105.2	1146.9	1122.2	1208.0	243	225.6	1114.0
P	1016.5	1013.9	1058.8	0.0	0.0	163	178.2	1019.7
TOTAL	1054.0	1087.3	1133.5	1122.3	1208.0	431	210.0	1086.4

"Z"- CARCASE DE BOVINE CU VÂRSTA CUPRINSĂ ÎNȚRE 8 LUNI ȘI MAI PUȚIN DE 12 LUNI (TINERET BOVIN)								
CONFORMAȚIE	PREȚ MEDIU (RON / 100 kg)					NUMĂR CARCASE	TOTAL	
	GRĂSIME						GREUTATE MEDIE	PREȚ MEDIU (RON / 100 kg)
	1	2	3	4	5			
E	0.0	0.0	0.0	0.0	0.0	0	0.0	0.0
U	0.0	1068.0	0.0	0.0	0.0	1	272.1	1068.0
R	1158.8	1091.0	1059.0	0.0	0.0	7	219.0	1114.8
O	1162.2	1196.6	1058.9	0.0	0.0	66	186.1	1169.0
P	1153.3	1119.0	1059.0	0.0	0.0	77	157.3	1143.3
TOTAL	1157.6	1152.8	1058.9	0.0	0.0	151	173.5	1152.9

TOATE CATEGORIILE								
CONFORMAȚIE	PREȚ MEDIU (RON / 100 kg)					NUMĂR CARCASE	TOTAL	
	GRĂSIME						GREUTATE MEDIE	PREȚ MEDIU (RON / 100 kg)
	1	2	3	4	5			
E	0.0	0.0	0.0	0.0	0.0	0	0.0	0.0
U	1358.0	1170.0	1245.9	0.0	1158.0	10	349.5	1227.5
R	1121.0	1109.4	1130.0	1085.6	1119.1	146	302.8	1114.7
O	1089.2	1067.2	1067.8	1081.6	1129.9	1134	241.3	1075.4
P	971.1	975.7	1032.1	1050.9	0.0	1521	198.9	978.1
TOTAL	1012.2	1030.3	1069.0	1081.8	1125.9	2811	221.9	1031.8



Raport național parțial prețuri de piață carcase de bovine cu vârsta de 8 luni sau mai mult, la intrarea în abator conform grilei UE (*)

Săptămâna: 24

din: 12/06/17

până în 18/06/17

"A"- CARCASE DE MASCULI NECASTRAȚI CU VÂRSTA CUPRINSĂ ÎNTRE 12 LUNI ȘI MAI PUȚIN DE 24 DE LUNI (TĂURAȘI)								
CONFORMAȚIE	PREȚ MEDIU (RON / 100 kg)					TOTAL		
	GRĂSIME					NUMĂR CARCASE	GREUTATE MEDIE	PREȚ MEDIU (RON / 100 kg)
	1	2	3	4	5			
E	0.0	0.0	0.0	0.0	0.0	0	0.0	0.0
U	0.0	0.0	0.0	0.0	0.0	0	0.0	0.0
R	1150.1	1179.2	1435.8	0.0	0.0	21	290.3	1263.7
O	1202.1	1196.0	1322.1	1211.0	0.0	120	236.0	1203.2
P	1172.6	1173.7	1138.4	0.0	0.0	108	176.7	1171.8
TOTAL	1186.1	1188.8	1360.5	1211.0	0.0	249	214.8	1198.9

"B"- CARCASE DE MASCULI NECASTRAȚI CU VÂRSTA DE 24 DE LUNI ȘI MAI MULT (TAURI)								
CONFORMAȚIE	PREȚ MEDIU (RON / 100 kg)					TOTAL		
	GRĂSIME					NUMĂR CARCASE	GREUTATE MEDIE	PREȚ MEDIU (RON / 100 kg)
	1	2	3	4	5			
E	0.0	0.0	0.0	0.0	0.0	0	0.0	0.0
U	1358.0	0.0	1409.0	0.0	0.0	2	463.9	1391.6
R	1312.1	1222.2	1280.2	1162.0	0.0	18	353.6	1247.8
O	1157.9	1179.4	1249.2	1368.0	0.0	47	265.8	1187.5
P	1114.0	980.5	1109.0	0.0	0.0	22	220.2	1098.2
TOTAL	1163.7	1183.6	1271.5	1242.7	0.0	89	276.8	1193.2

"C"- CARCASE DE MASCULI CASTRAȚI CU VÂRSTA DE 12 LUNI ȘI MAI MULT (BOI)								
CONFORMAȚIE	PREȚ MEDIU (RON / 100 kg)					TOTAL		
	GRĂSIME					NUMĂR CARCASE	GREUTATE MEDIE	PREȚ MEDIU (RON / 100 kg)
	1	2	3	4	5			
E	0.0	0.0	0.0	0.0	0.0	0	0.0	0.0
U	0.0	0.0	0.0	0.0	0.0	0	0.0	0.0
R	0.0	0.0	1109.9	0.0	0.0	2	484.6	1109.9
O	1109.0	978.6	1157.0	1159.0	0.0	11	405.6	1030.4
P	0.0	909.0	0.0	0.0	0.0	5	455.5	909.0
TOTAL	1109.0	949.1	1130.0	1159.0	0.0	18	428.2	1004.5

"D"- CARCASE DE FEMELE CARE AU FĂȚAT (VACI)								
CONFORMAȚIE	PREȚ MEDIU (RON / 100 kg)					TOTAL		
	GRĂSIME					NUMĂR CARCASE	GREUTATE MEDIE	PREȚ MEDIU (RON / 100 kg)
	1	2	3	4	5			
E	0.0	0.0	0.0	0.0	0.0	0	0.0	0.0
U	0.0	0.0	1108.0	0.0	1158.0	3	363.3	1125.7
R	1004.7	1030.4	941.5	1060.4	1105.7	68	309.4	1024.5
O	996.5	1001.8	1036.0	1054.9	1118.1	562	248.2	1015.7
P	922.1	955.7	1025.8	1050.9	0.0	1063	204.5	943.5
TOTAL	939.8	977.9	1027.5	1056.1	1114.4	1696	223.4	975.1

"E"- CARCASE ALE ALTOR BOVINE FEMELE CU VÂRSTA DE 12 LUNI ȘI MAI MULT (VITELE)								
CONFORMAȚIE	PREȚ MEDIU (RON / 100 kg)					TOTAL		
	GRĂSIME					NUMĂR CARCASE	GREUTATE MEDIE	PREȚ MEDIU (RON / 100 kg)
	1	2	3	4	5			
E	0.0	0.0	0.0	0.0	0.0	0	0.0	0.0
U	0.0	1216.5	1187.0	0.0	0.0	3	284.2	1207.6
R	1171.4	1115.5	1196.7	1184.0	1208.0	19	265.4	1153.7
O	1095.3	1107.4	1177.9	1146.7	1208.0	201	220.9	1116.5
P	1014.6	1025.6	1114.5	0.0	0.0	129	174.2	1021.5
TOTAL	1054.8	1095.9	1173.3	1150.6	1208.0	352	206.7	1090.8

"Z"- CARCASE DE BOVINE CU VÂRSTA CUPRINSĂ ÎNTRE 8 LUNI ȘI MAI PUȚIN DE 12 LUNI (TINERET BOVIN)								
CONFORMAȚIE	PREȚ MEDIU (RON / 100 kg)					TOTAL		
	GRĂSIME					NUMĂR CARCASE	GREUTATE MEDIE	PREȚ MEDIU (RON / 100 kg)
	1	2	3	4	5			
E	0.0	0.0	0.0	0.0	0.0	0	0.0	0.0
U	0.0	1068.0	0.0	0.0	0.0	1	272.1	1068.0
R	1158.8	1091.0	1059.0	0.0	0.0	7	219.0	1114.8
O	1163.5	1205.1	935.0	0.0	0.0	57	188.3	1172.0
P	1151.9	1090.7	1059.0	0.0	0.0	63	155.4	1136.1
TOTAL	1157.8	1147.0	1026.0	0.0	0.0	128	174.4	1151.0

TOATE CATEGORIILE								
CONFORMAȚIE	PREȚ MEDIU (RON / 100 kg)					TOTAL		
	GRĂSIME					NUMĂR CARCASE	GREUTATE MEDIE	PREȚ MEDIU (RON / 100 kg)
	1	2	3	4	5			
E	0.0	0.0	0.0	0.0	0.0	0	0.0	0.0
U	1358.0	1170.0	1238.0	0.0	1158.0	9	349.2	1221.4
R	1121.0	1106.7	1143.2	1079.1	1119.1	135	304.0	1115.9
O	1084.2	1061.0	1072.2	1083.4	1129.9	998	240.4	1072.7
P	968.6	971.9	1033.9	1050.9	0.0	1390	198.4	974.9
TOTAL	1009.3	1025.9	1073.8	1081.6	1125.9	2532	221.1	1028.5

(*) Pentru calcularea prețurilor medii au fost luate în considerare doar bovinele cumparate de către abatoare