



Prețul de piață al bovinelor la intrarea în abator Săptămâna 23 (5 – 11 iunie 2017)

SITUAȚIA CARCASELOR DE BOVINE CLASIFICATE ÎN FUNCȚIE DE PROVENIENȚA BOVINELOR SACRIFICATE IN SĂPTĂMÂNA 5 - 11 IUNIE 2017

PROVENIENȚĂ BOVINĂ SACRIFICATE	CARCASE CLASIFICATE:						PREȚ FEZABIL CATEGORIILE:						
	BOVINE CU VÂRSTA:				TOTAL		A, B, C, D, E, Z				V		
	DE 8 LUNI SAU MAI MULT (A, B, C, D, E, Z)		MAI MICĂ DE 8 LUNI (V)				TOATE CLASELE		CLASELE CONFORM REGULAMENTULUI (UE) NR. 148 /2014		TOATE CLASELE		
	NUMĂR	%	NUMĂR	%	NUMĂR	%	NUMĂR	%	NUMĂR	%	NUMĂR	%	
CUMPĂRATE	2,410	51.4	78	1.7	2,488	53.1	2,177	46.5	878	18.7	49	1.0	
FERME PROPRII ALE ABATOARELOR	299	6.4	6	0.1	305	6.5	296	6.3	154	3.3	6	0.1	
PRESTĂRI SERVICII	PRODUCĂTORI	1,449	30.9	61	1.3	1,510	32.2	1,226	26.2	322	6.9	42	0.9
	COMERCIANȚI	366	7.8	17	0.4	383	8.2	366	7.8	80	1.7	17	0.4
TOTAL	4,524	96.5	162	3.5	4,686	100.0	4,065	86.7	1,434	30.6	114	2.4	

2,473 Carcase incluse în rapoartele naționale de prețuri de piață pentru carcasele de bovine cu vârsta de 8 luni sau mai mult
52.8% din total carcase clasificate

1,032 Carcase incluse în raportul național de prețuri de piață pentru Comisia Europeană
22.0% din total carcase clasificate

55 Carcase incluse în rapoartele naționale de prețuri de piață pentru carcasele de bovine cu vârsta mai mică de 8 luni (viței)
1.1% din total carcase clasificate

Factor general de ajustare pentru cheltuielile de transport a prețurilor raportate: 0.09 RON/kg carcasă caldă-2%

N.B. Diferențele dintre valorile de la paginile 2 și 7 pe de o parte și cele de la paginile 3 și 4 pe de altă parte, se explică prin ponderile diferite aplicate pentru calcularea prețurilor medii ponderate.



Prețul bovinelor din toate clasele de conformație și acoperire cu grăsime la intrarea în abator
în săptămâna 5 - 11 iunie 2017

Categoria	Număr	Greutate în viu (kg)	Preț în viu (RON / 100 kg)	Greutate carcasă caldă-2% (kg)	Preț carcasă (RON / 100 kg)	Modificare preț vs săptămâna anterioară	
						În viu	Carcasă
"A" - TĂURAȘI	280	442.7	602.1	225.9	1180.1	3.78%	3.77%
"B" - TAURI	156	531.2	557.7	265.5	1115.7	-4.25%	-3.40%
"C" - BOI	27	685.4	575.2	350.4	1125.1	-6.38%	-4.62%
"D" - VACI	1,505	478.5	449.7	227.6	945.4	1.13%	0.59%
"E" - VIȚELE	374	420.3	536.7	210.6	1071.0	-0.39%	-0.44%
"Z" - TINERET BOVIN	131	352.9	571.6	178.7	1128.8	3.58%	2.08%
A + B + C + D + E + Z	2,473	464.6	492.7	226.0	1013.0	0.13%	-0.02%
"V" - VIȚEI	55	243.4	533.4	120.7	1075.4	0.10%	-0.59%



**Raport prețuri de piață din România versus prețuri de piață comunitare
conform Art.14.1 Regulamentul (CE) 1249/2008 modificat de Art.1.1 Regulamentul (UE) 148/2014**

Săptămâna: 23

din: 05/06/17

până în: 11/06/17

CATEGORIA	CLASA	PREȚ MEDIU			PREȚ RO /PREȚ COMUNITAR (%)
		ROMANIA		UE	
		RON / 100 kg	€ / 100 kg	€ / 100 kg	
Z	U2	0.00	0.00	433.71	
Z	U3	0.00	0.00	402.55	
Z	R2	1059.00	231.92	386.79	-40.04
Z	R3	1151.08	252.09	385.98	-34.69 *
Z	O2	1184.81	259.47	354.34	-26.77
Z	O3	1124.83	246.34	345.30	-28.66
Z		1166.80	255.53	374.03	-31.68
A	U2	0.00	0.00	394.31	
A	U3	0.00	0.00	386.87	
A	R2	1190.30	260.68	366.60	-28.89
A	R3	1309.00	286.67	372.17	-22.97 *
A	O2	1212.98	265.64	337.30	-21.25 **
A	O3	1241.54	271.90	343.29	-20.80
A		1216.85	266.49	370.14	-28.00
B	R3	1109.04	242.88	331.30	-26.69
C	U2	0.00	0.00	421.17	
C	U3	0.00	0.00	422.41	
C	U4	0.00	0.00	418.80	
C	R3	1609.00	352.37	411.64	-14.40
C	R4	1609.00	352.37	417.88	-15.68
C	O3	1157.34	253.46	382.55	-33.74
C	O4	0.00	0.00	398.77	
C		1328.53	290.95	405.30	-28.21
D	R3	972.52	212.98	356.16	-40.20
D	R4	1071.90	234.75	331.45	-29.17
D	O2	984.22	215.54	274.50	-21.48 **
D	O3	1009.93	221.18	298.66	-25.94 *
D	O4	1052.45	230.49	306.10	-24.70
D	P2	928.45	203.33	243.05	-16.34
D	P3	982.14	215.09	285.11	-24.56
D		970.05	212.44	295.06	-28.00
E	U2	1209.00	264.77	425.67	-37.80
E	U3	0.00	0.00	424.64	
E	R2	1030.69	225.72	377.61	-40.22
E	R3	1096.44	240.12	389.65	-38.38 *
E	R4	1080.00	236.52	409.03	-42.18
E	O2	1101.27	241.18	314.76	-23.38 **
E	O3	1124.07	246.17	346.28	-28.91
E	O4	1097.74	240.41	386.95	-37.87
E		1103.32	241.63	391.11	-38.22
TOATE CATEGORIILE		1072.52	234.88	350.13	-32.92

* PREȚURILE PENTRU Z3, AR3, CR3, DO3 ȘI ER3 SUNT DE REFERINȚĂ ÎN UE

** PREȚURILE PENTRU AO2, DO2 ȘI EO2 SUNT DE REFERINȚĂ ÎN ROMÂNIA



**CARCASE DE CARCASE DE BOVINE CU VÂRSTA DE 8 LUNI SAU MAI MULT LA INTRAREA ÎN ABATOR
CONFORM ART.14.1 REGULAMENTUL (CE) 1249/2008 MODIFICAT DE ART.1.1 REGULAMENTUL (UE) 148/2014**

Cotații naționale (RON / 100 kg)	SĂPT 23 / 2017	VARIAȚIE		
		1 SĂPT	1 AN	Medie 5 ani (12 - 16)
Tăurași "A"	1,216.85	4.74%	11.17%	-7.85%
Vaci "D"	970.05	0.94%	13.33%	-15.54%
Vițele "E"	1,103.32	0.09%	12.44%	-0.28%

Prețuri medii europene (€ / 100 kg)	SĂPT 23 / 2017			VARIAȚIE					
				1 SĂPT			1 AN		
	A	D	E	A	D	E	A	D	E
Uniunea Europeană	370.14	295.06	391.11	0.07%	0.33%	0.18%	2.83%	6.57%	2.41%
Franța	377.36	333.03	411.31	0.06%	0.15%	0.24%	5.10%	6.30%	3.17%
Germania	363.35	306.69	349.51	0.33%	0.86%	0.14%	4.35%	16.52%	7.16%
Italia	398.33	249.82	439.62	-0.01	0.00	0.00	2.18%	6.45%	3.50%
Marea Britanie	394.91	306.91	416.61	1.11%	-0.25%	0.55%	1.76%	4.54%	0.99%
Olanda	342.98	271.05	250.93	-0.98%	0.27%	1.62%	13.87%	6.91%	-1.59%
Polonia	319.01	271.79	305.51	0.20%	1.37%	0.62%	4.42%	9.81%	5.64%
România	266.49	212.44	241.63	4.70%	0.90%	0.06%	9.88%	12.01%	11.13%
Ungaria	261.23	211.90	237.26	-6.19%	2.37%	3.96%	0.40%	15.30%	32.47%

PREȚ MEDIU PONDERAT LA INTRAREA ÎN ABATOR - CARCASE DE TĂURAȘI (A)

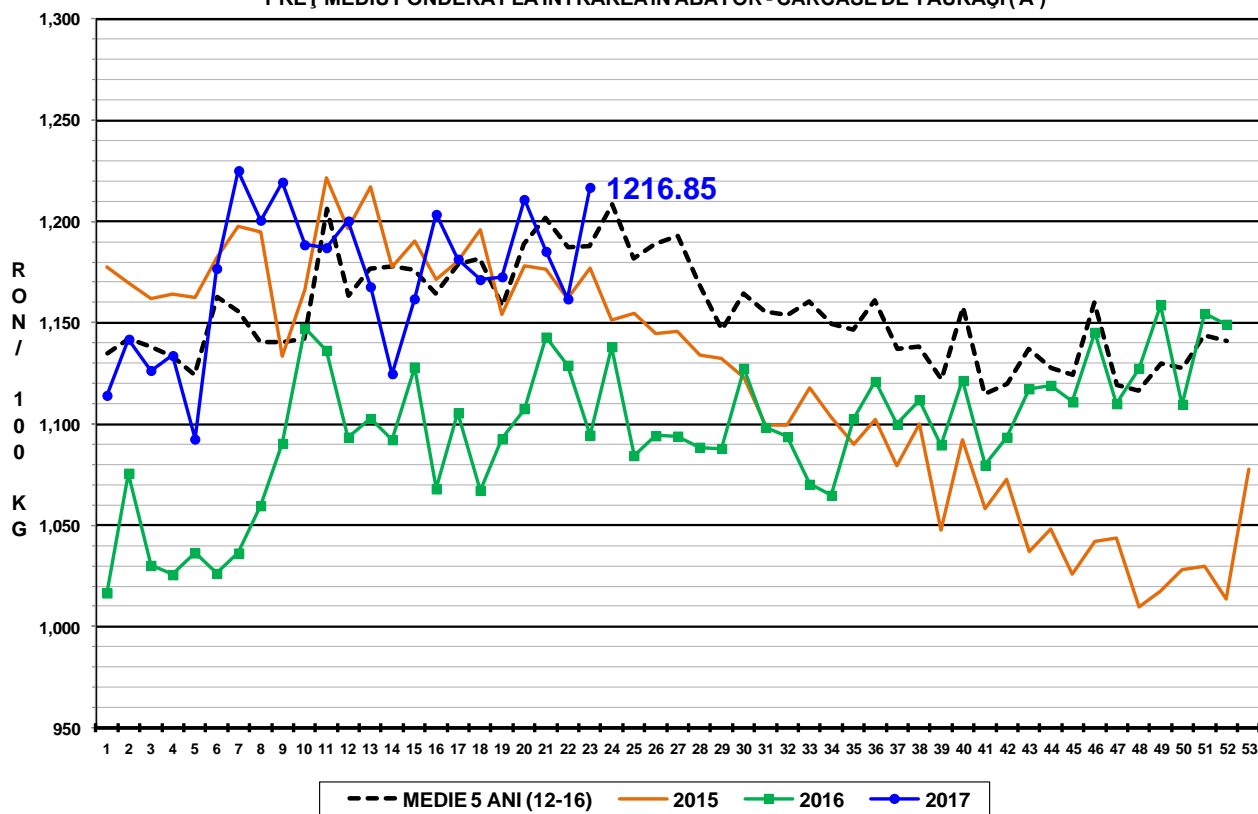

PREȚ MEDIU PONDERAT LA INTRAREA ÎN ABATOR - CARCASE DE VACI (D)

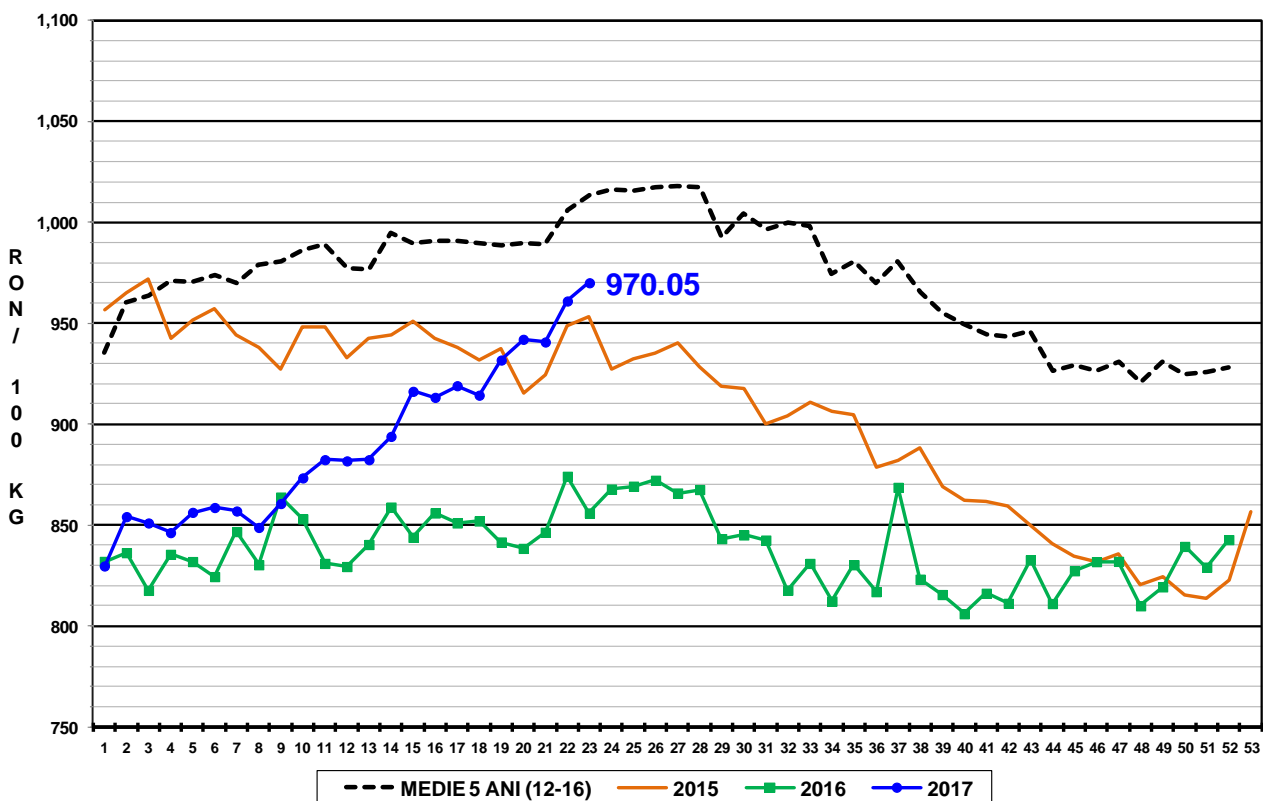

PREȚ MEDIU PONDERAT LA INTRAREA ÎN ABATOR - CARCASE DE VIȚELE (E)

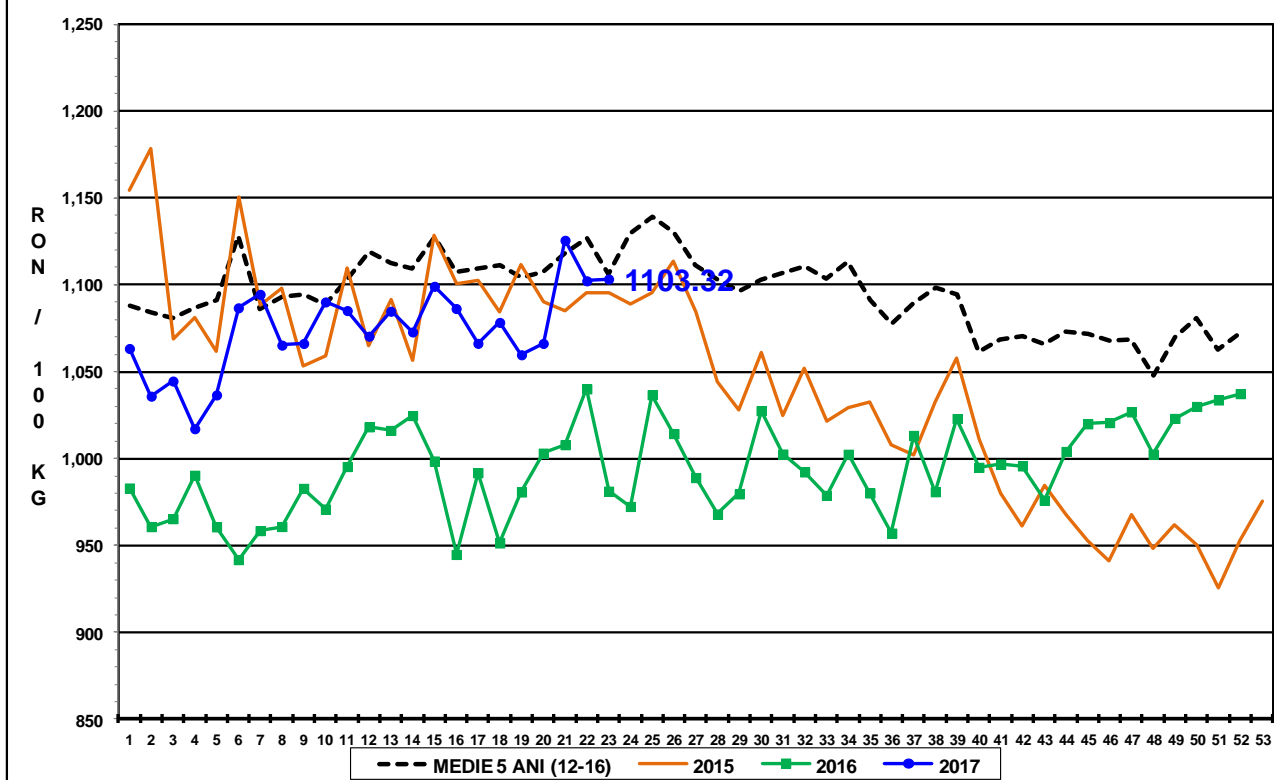



Raport național prețuri de piață carcase de bovine cu vârsta de 8 luni sau mai mult, la intrarea în abator conform grilei UE

Săptămâna: 23

din: 05/06/17

până în 11/06/17

"A"- CARCASE DE MASCULI NECASTRĂȚI CU VÂRSTA CUPRINSĂ ÎNTRE 12 LUNI ȘI MAI PUȚIN DE 24 DE LUNI (TĂURAȘI)								
CONFORMAȚIE	PREȚ MEDIU (RON / 100 kg)					NUMĂR CARCASE	TOTAL	
	GRĂSIME						GREUTATE MEDIE	PREȚ MEDIU (RON / 100 kg)
	1	2	3	4	5			
E	0.0	0.0	0.0	0.0	0.0	0	0.0	0.0
U	0.0	0.0	0.0	0.0	0.0	0	0.0	0.0
R	1271.2	1190.3	1309.0	954.0	0.0	20	337.3	1228.5
O	1168.2	1213.0	1241.5	0.0	0.0	131	245.0	1188.1
P	1161.3	1144.5	1062.9	0.0	0.0	129	189.2	1156.2
TOTAL	1174.3	1192.8	1220.2	954.0	0.0	280	225.9	1180.1

"B"- CARCASE DE MASCULI NECASTRĂȚI CU VÂRSTA DE 24 DE LUNI ȘI MAI MULT (TAURI)								
CONFORMAȚIE	PREȚ MEDIU (RON / 100 kg)					NUMĂR CARCASE	TOTAL	
	GRĂSIME						GREUTATE MEDIE	PREȚ MEDIU (RON / 100 kg)
	1	2	3	4	5			
E	0.0	0.0	0.0	0.0	0.0	0	0.0	0.0
U	1257.0	848.0	0.0	1159.0	1146.0	4	535.1	1082.7
R	1241.2	1256.4	1109.0	780.0	0.0	22	357.0	1166.7
O	1165.9	1078.8	1109.2	0.0	0.0	78	274.2	1117.8
P	1126.4	1005.0	794.3	0.0	0.0	52	193.0	1078.5
TOTAL	1159.2	1084.9	1090.8	1005.1	1146.0	156	265.5	1115.7

"C"- CARCASE DE MASCULI CASTRAȚI CU VÂRSTA DE 12 LUNI ȘI MAI MULT (BOI)								
CONFORMAȚIE	PREȚ MEDIU (RON / 100 kg)					NUMĂR CARCASE	TOTAL	
	GRĂSIME						GREUTATE MEDIE	PREȚ MEDIU (RON / 100 kg)
	1	2	3	4	5			
E	0.0	0.0	0.0	0.0	0.0	0	0.0	0.0
U	0.0	0.0	0.0	0.0	0.0	0	0.0	0.0
R	0.0	0.0	1609.0	1609.0	0.0	5	324.0	1609.0
O	878.2	1000.2	1157.3	0.0	0.0	10	366.4	1022.1
P	956.1	1003.6	1128.2	0.0	0.0	12	348.1	1027.7
TOTAL	910.9	1002.3	1307.0	1609.0	0.0	27	350.4	1125.1

"D"- CARCASE DE FEMELE CARE AU FĂTAT (VACI)								
CONFORMAȚIE	PREȚ MEDIU (RON / 100 kg)					NUMĂR CARCASE	TOTAL	
	GRĂSIME						GREUTATE MEDIE	PREȚ MEDIU (RON / 100 kg)
	1	2	3	4	5			
E	0.0	0.0	0.0	0.0	0.0	0	0.0	0.0
U	0.0	0.0	1058.0	0.0	1158.0	2	430.6	1112.4
R	1088.2	1053.6	972.5	1071.9	1183.1	69	319.5	1033.0
O	958.0	984.2	1009.9	1052.4	1110.8	483	255.2	994.4
P	873.5	928.4	982.1	931.6	0.0	951	206.4	904.1
TOTAL	892.1	957.9	995.4	1050.2	1130.0	1505	227.6	945.4

"E"- CARCASE ALE ALTOR BOVINE FEMELE CU VÂRSTA DE 12 LUNI ȘI MAI MULT (VIȚELE)								
CONFORMAȚIE	PREȚ MEDIU (RON / 100 kg)					NUMĂR CARCASE	TOTAL	
	GRĂSIME						GREUTATE MEDIE	PREȚ MEDIU (RON / 100 kg)
	1	2	3	4	5			
E	0.0	0.0	0.0	0.0	0.0	0	0.0	0.0
U	0.0	1209.0	0.0	0.0	0.0	1	322.0	1209.0
R	1082.4	1030.7	1096.4	1080.0	0.0	31	279.5	1066.5
O	1107.9	1101.3	1124.1	1097.7	0.0	188	230.3	1109.0
P	985.2	1024.7	1091.7	1233.0	0.0	154	171.9	1008.5
TOTAL	1034.0	1074.7	1114.5	1104.8	0.0	374	210.6	1071.0

"Z"- CARCASE DE BOVINE CU VÂRSTA CUPRINSĂ ÎNTRE 8 LUNI ȘI MAI PUȚIN DE 12 LUNI (TINERET BOVIN)								
CONFORMAȚIE	PREȚ MEDIU (RON / 100 kg)					NUMĂR CARCASE	TOTAL	
	GRĂSIME						GREUTATE MEDIE	PREȚ MEDIU (RON / 100 kg)
	1	2	3	4	5			
E	0.0	0.0	0.0	0.0	0.0	0	0.0	0.0
U	0.0	0.0	0.0	0.0	0.0	0	0.0	0.0
R	0.0	1059.0	1151.1	1257.0	0.0	7	265.1	1120.1
O	1133.2	1184.8	1124.8	0.0	0.0	63	189.6	1151.0
P	1094.5	1147.6	1050.4	0.0	0.0	61	157.5	1102.9
TOTAL	1114.0	1157.2	1104.5	1257.0	0.0	131	178.7	1128.8

TOATE CATEGORIILE								
CONFORMAȚIE	PREȚ MEDIU (RON / 100 kg)					NUMĂR CARCASE	TOTAL	
	GRĂSIME						GREUTATE MEDIE	PREȚ MEDIU (RON / 100 kg)
	1	2	3	4	5			
E	0.0	0.0	0.0	0.0	0.0	0	0.0	0.0
U	1257.0	965.6	1058.0	1159.0	1152.0	7	474.8	1102.6
R	1199.6	1104.9	1080.6	1085.2	1183.1	154	316.8	1110.0
O	1072.7	1054.5	1054.8	1064.0	1110.8	953	247.3	1061.4
P	939.4	961.5	997.0	983.2	0.0	1359	199.4	952.4
TOTAL	988.4	1018.7	1042.5	1067.7	1131.6	2473	226.0	1013.0



Raport național parțial prețuri de piață carcase de bovine cu vârsta de 8 luni sau mai mult, la intrarea în abator conform grilei UE (*)

Săptămâna: 23

din: 05/06/17

până în 11/06/17

"A"- CARCASE DE MASCULI NECASTRAȚI CU VÂRSTA CUPRINSĂ ÎNTRE 12 LUNI ȘI MAI PUȚIN DE 24 DE LUNI (TĂURAȘI)								
CONFORMAȚIE	PREȚ MEDIU (RON / 100 kg)					NUMĂR CARCASE	TOTAL	
	GRĂSIMI						GREUTATE MEDIE	PREȚ MEDIU (RON / 100 kg)
	1	2	3	4	5			
E	0.0	0.0	0.0	0.0	0.0	0	0.0	0.0
U	0.0	0.0	0.0	0.0	0.0	0	0.0	0.0
R	1289.5	1190.3	1309.0	954.0	0.0	18	344.2	1234.2
O	1175.4	1229.0	1273.4	0.0	0.0	92	251.4	1202.1
P	1163.1	1146.6	1062.9	0.0	0.0	121	187.9	1158.1
TOTAL	1179.6	1201.6	1235.5	954.0	0.0	231	225.4	1186.7

"B"- CARCASE DE MASCULI NECASTRAȚI CU VÂRSTA DE 24 DE LUNI ȘI MAI MULT (TAURI)								
CONFORMAȚIE	PREȚ MEDIU (RON / 100 kg)					NUMĂR CARCASE	TOTAL	
	GRĂSIMI						GREUTATE MEDIE	PREȚ MEDIU (RON / 100 kg)
	1	2	3	4	5			
E	0.0	0.0	0.0	0.0	0.0	0	0.0	0.0
U	1257.0	848.0	0.0	1159.0	1146.0	4	535.1	1082.7
R	1356.0	1251.3	903.4	780.0	0.0	6	299.5	1050.0
O	1166.9	1058.6	1129.8	0.0	0.0	51	278.8	1120.4
P	1126.4	996.1	794.3	0.0	0.0	51	191.9	1078.2
TOTAL	1154.5	1037.1	1030.4	1005.1	1146.0	112	249.5	1098.2

"C"- CARCASE DE MASCULI CASTRAȚI CU VÂRSTA DE 12 LUNI ȘI MAI MULT (BOI)								
CONFORMAȚIE	PREȚ MEDIU (RON / 100 kg)					NUMĂR CARCASE	TOTAL	
	GRĂSIMI						GREUTATE MEDIE	PREȚ MEDIU (RON / 100 kg)
	1	2	3	4	5			
E	0.0	0.0	0.0	0.0	0.0	0	0.0	0.0
U	0.0	0.0	0.0	0.0	0.0	0	0.0	0.0
R	0.0	0.0	1609.0	1609.0	0.0	5	324.0	1609.0
O	878.2	1000.2	1157.3	0.0	0.0	10	366.4	1022.1
P	956.1	1003.6	1128.2	0.0	0.0	12	348.1	1027.7
TOTAL	910.9	1002.3	1307.0	1609.0	0.0	27	350.4	1125.1

"D"- CARCASE DE FEMELE CARE AU FĂȚAT (VACI)								
CONFORMAȚIE	PREȚ MEDIU (RON / 100 kg)					NUMĂR CARCASE	TOTAL	
	GRĂSIMI						GREUTATE MEDIE	PREȚ MEDIU (RON / 100 kg)
	1	2	3	4	5			
E	0.0	0.0	0.0	0.0	0.0	0	0.0	0.0
U	0.0	0.0	1058.0	0.0	1158.0	2	430.6	1112.4
R	1088.2	1053.6	972.1	1082.4	1183.1	62	312.0	1039.1
O	957.7	983.7	1009.2	1053.3	1110.8	457	253.6	993.4
P	871.5	924.8	973.7	949.6	0.0	867	203.4	898.4
TOTAL	891.0	957.5	993.0	1058.1	1130.0	1388	225.1	942.9

"E"- CARCASE ALE ALTOR BOVINE FEMELE CU VÂRSTA DE 12 LUNI ȘI MAI MULT (VITELE)								
CONFORMAȚIE	PREȚ MEDIU (RON / 100 kg)					NUMĂR CARCASE	TOTAL	
	GRĂSIMI						GREUTATE MEDIE	PREȚ MEDIU (RON / 100 kg)
	1	2	3	4	5			
E	0.0	0.0	0.0	0.0	0.0	0	0.0	0.0
U	0.0	1209.0	0.0	0.0	0.0	1	322.0	1209.0
R	1082.4	1030.7	1092.9	0.0	0.0	25	266.9	1057.6
O	1107.9	1102.3	1146.0	1064.8	0.0	156	227.4	1111.0
P	979.0	1018.5	1101.5	0.0	0.0	143	166.8	996.3
TOTAL	1031.5	1071.5	1132.9	1064.8	0.0	325	204.1	1064.9

"Z"- CARCASE DE BOVINE CU VÂRSTA CUPRINSĂ ÎNTRE 8 LUNI ȘI MAI PUȚIN DE 12 LUNI (TINERET BOVIN)								
CONFORMAȚIE	PREȚ MEDIU (RON / 100 kg)					NUMĂR CARCASE	TOTAL	
	GRĂSIMI						GREUTATE MEDIE	PREȚ MEDIU (RON / 100 kg)
	1	2	3	4	5			
E	0.0	0.0	0.0	0.0	0.0	0	0.0	0.0
U	0.0	0.0	0.0	0.0	0.0	0	0.0	0.0
R	0.0	1059.0	1151.1	1257.0	0.0	7	265.1	1120.1
O	1119.5	1233.0	1040.7	0.0	0.0	40	192.6	1148.9
P	1089.3	1176.3	1037.8	0.0	0.0	47	150.8	1104.7
TOTAL	1104.0	1179.9	1080.7	1257.0	0.0	94	177.1	1126.8

TOATE CATEGORIILE								
CONFORMAȚIE	PREȚ MEDIU (RON / 100 kg)					NUMĂR CARCASE	TOTAL	
	GRĂSIMI						GREUTATE MEDIE	PREȚ MEDIU (RON / 100 kg)
	1	2	3	4	5			
E	0.0	0.0	0.0	0.0	0.0	0	0.0	0.0
U	1257.0	965.6	1058.0	1159.0	1152.0	7	474.8	1102.6
R	1199.9	1080.1	1075.1	1095.7	1183.1	123	304.8	1103.8
O	1061.0	1046.4	1053.0	1055.9	1110.8	806	248.3	1053.9
P	937.1	957.7	987.6	949.6	0.0	1241	196.6	947.6
TOTAL	980.2	1010.6	1037.6	1067.5	1131.6	2177	222.7	1004.6

(*) Pentru calcularea prețurilor medii au fost luate în considerare doar bovinele cumparate de către abatoare