



# Prețul de piață al bovinelor la intrarea în abator Săptămâna 22 (29 mai – 4 iunie 2017)

## SITUAȚIA CARCASELOR DE BOVINE CLASIFICATE ÎN FUNCȚIE DE PROVENIENȚA BOVINELOR SACRIFICATE ÎN SĂPTĂMÂNA 29 MAI - 4 IUNIE 2017

PROVENIENȚĂ BOVINE  SACRIFICATE	CARCASE CLASIFICATE:						PREȚ FEZABIL CATEGORIILE:						
	BOVINE CU VÂRSTA:				TOTAL		A, B, C, D, E, Z				V		
	DE 8 LUNI SAU MAI MULT (A, B, C, D, E, Z)		MAI MICĂ DE 8 LUNI (V)				TOATE CLASELE		CLASELE CONFORM REGULAMENTULUI (UE) NR. 148 /2014		TOATE CLASELE		
	NUMĂR	%	NUMĂR	%	NUMĂR	%	NUMĂR	%	NUMĂR	%	NUMĂR	%	
CUMPĂRATE	2,439	50.9	64	1.3	2,503	52.3	2,215	46.2	904	18.9	41	0.9	
FERME PROPRII ALE ABATOARELOR	327	6.8	5	0.1	332	6.9	319	6.7	98	2.0	4	0.1	
PRESTĂRI SERVICII	PRODUCĂTORI	1,519	31.7	64	1.3	1,583	33.0	1,306	27.3	383	8.0	59	1.2
	COMERCIANȚI	337	7.0	35	0.7	372	7.8	334	7.0	86	1.8	34	0.7
<b>TOTAL</b>	<b>4,622</b>	<b>96.5</b>	<b>168</b>	<b>3.5</b>	<b>4,790</b>	<b>100.0</b>	<b>4,174</b>	<b>87.1</b>	<b>1,471</b>	<b>30.7</b>	<b>138</b>	<b>2.9</b>	

**2,534** Carcase incluse în rapoartele naționale de prețuri de piață pentru carcasele de bovine cu vârsta de 8 luni sau mai mult  
**52.9%** din total carcase clasificate

**1,002** Carcase incluse în raportul național de prețuri de piață pentru Comisia Europeană  
**20.9%** din total carcase clasificate

**45** Carcase incluse în rapoartele naționale de prețuri de piață pentru carcasele de bovine cu vârsta mai mică de 8 luni (viței)  
**1.0%** din total carcase clasificate

**Factor general de ajustare pentru cheltuielile de transport a prețurilor raportate: 0.09 RON/kg carcasă caldă-2%**

**N.B. Diferențele dintre valorile de la paginile 2 și 7 pe de o parte și cele de la paginile 3 și 4 pe de altă parte, se explică prin ponderile diferite aplicate pentru calcularea prețurilor medii ponderate.**



Prețul bovinelor din toate clasele de conformație și acoperire cu grăsime la intrarea în abator  
în săptămâna 29 mai - 4 iunie 2017

Categoria	Număr	Greutate în viu (kg)	Preț în viu (RON / 100 kg)	Greutate carcasă caldă-2% (kg)	Preț carcasă (RON / 100 kg)	Modificare preț vs săptămâna anterioară	
						În viu	Carcasă
"A" - TĂURAȘI	326	419.0	580.2	213.8	1137.3	-3.16%	-3.11%
"B" - TAURI	175	472.0	582.4	238.0	1155.0	3.59%	5.36%
"C" - BOI	16	703.4	614.3	366.4	1179.5	33.99%	25.71%
"D" - VACI	1,431	480.2	444.6	227.2	939.9	2.54%	3.12%
"E" - VIȚELE	393	411.3	538.8	206.0	1075.7	-1.06%	-1.92%
"Z" - TINERET BOVIN	193	364.4	551.9	181.9	1105.8	-0.47%	-0.63%
A + B + C + D + E + Z	2,534	453.7	492.1	220.3	1013.2	2.56%	2.58%
"V" - VIȚEI	45	247.9	532.9	122.1	1081.8	-0.66%	0.49%



**Raport prețuri de piață din România versus prețuri de piață comunitare  
conform Art.14.1 Regulamentul (CE) 1249/2008 modificat de Art.1.1 Regulamentul (UE) 148/2014**

Săptămâna: 22

din: 29/05/17

până în: 04/06/17

CATEGORIA	CLASA	PREȚ MEDIU			PREȚ RO /PREȚ COMUNITAR (%)
		ROMANIA		UE	
		RON / 100 kg	€ / 100 kg	€ / 100 kg	
Z	U2	0.00	0.00	421.25	
Z	U3	0.00	0.00	402.50	
Z	R2	1104.21	241.91	389.15	-37.84
Z	R3	0.00	0.00	387.37	*
Z	O2	1181.02	258.74	356.37	-27.4
Z	O3	1031.64	226.01	336.80	-32.89
<b>Z</b>		<b>1154.81</b>	<b>253.00</b>	<b>372.43</b>	<b>-32.07</b>
A	U2	0.00	0.00	394.52	
A	U3	0.00	0.00	386.47	
A	R2	1256.19	275.21	366.55	-24.92
A	R3	1150.12	251.97	372.00	-32.27 *
A	O2	1161.44	254.45	336.56	-24.40 **
A	O3	1046.70	229.31	342.64	-33.08
<b>A</b>		<b>1161.76</b>	<b>254.52</b>	<b>369.88</b>	<b>-31.19</b>
B	R3	1373.67	300.95	327.25	-8.04
C	U2	0.00	0.00	418.66	
C	U3	0.00	0.00	420.73	
C	U4	0.00	0.00	418.48	
C	R3	1609.00	352.50	409.23	-13.86
C	R4	0.00	0.00	417.37	
C	O3	1104.44	241.96	381.11	-36.51
C	O4	0.00	0.00	397.36	
<b>C</b>		<b>1273.78</b>	<b>279.06</b>	<b>403.88</b>	<b>-30.91</b>
D	R3	962.15	210.79	355.06	-40.63
D	R4	1017.10	222.83	328.73	-32.21
D	O2	974.91	213.59	274.69	-22.24 **
D	O3	979.73	214.64	297.72	-27.91 *
D	O4	1037.47	227.29	305.63	-25.63
D	P2	936.00	205.06	242.18	-15.33
D	P3	940.83	206.12	284.10	-27.45
<b>D</b>		<b>961.02</b>	<b>210.54</b>	<b>294.08</b>	<b>-28.41</b>
E	U2	0.00	0.00	424.92	
E	U3	0.00	0.00	424.87	
E	R2	1123.59	246.16	377.70	-34.83
E	R3	1047.01	229.38	389.50	-41.11 *
E	R4	1069.88	234.39	408.26	-42.59
E	O2	1105.00	242.09	312.36	-22.50 **
E	O3	1098.90	240.75	344.66	-30.15
E	O4	1128.32	247.19	384.56	-35.72
<b>E</b>		<b>1102.29</b>	<b>241.49</b>	<b>390.41</b>	<b>-38.14</b>
<b>TOATE CATEGORIILE</b>		<b>1068.69</b>	<b>234.13</b>	<b>349.20</b>	<b>-32.95</b>

\* PREȚURILE PENTRU Z3, AR3, CR3, DO3 ȘI ER3 SUNT DE REFERINȚĂ ÎN UE

\*\* PREȚURILE PENTRU AO2, DO2 ȘI EO2 SUNT DE REFERINȚĂ ÎN ROMÂNIA



**CARCASE DE CARCASE DE BOVINE CU VÂRSTA DE 8 LUNI SAU MAI MULT LA INTRAREA ÎN ABATOR  
CONFORM ART.14.1 REGULAMENTUL (CE) 1249/2008 MODIFICAT DE ART.1.1 REGULAMENTUL (UE) 148/2014**

Cotații naționale (RON / 100 kg)	SĂPT 22 / 2017	VARIAȚIE		
		1 SĂPT	1 AN	Medie 5 ani (12 - 16)
Tăurași "A"	1,161.76	-1.98%	2.90%	-4.91%
Vaci "D"	961.02	2.16%	9.94%	-13.10%
Vițele "E"	1,102.29	-2.07%	5.98%	-2.16%

Prețuri medii europene (€ / 100 kg)	SĂPT 22 / 2017			VARIAȚIE					
				1 SĂPT			1 AN		
	A	D	E	A	D	E	A	D	E
Uniunea Europeană	369.88	294.08	390.41	0.65%	0.01%	0.99%	2.88%	6.64%	2.20%
Franța	377.11	332.53	410.32	0.02%	0.45%	-0.24%	5.00%	5.85%	3.32%
Germania	362.17	304.08	349.00	0.43%	1.22%	0.48%	4.53%	17.68%	5.94%
Italia	401.39	249.14	441.73	-	-	-	2.87%	7.76%	3.57%
Marea Britanie	390.55	307.68	414.32	-0.26%	0.91%	-0.08%	-0.52%	3.73%	-0.58%
Olanda	346.38	270.33	246.94	1.93%	1.63%	0.48%	14.24%	7.07%	-1.24%
Polonia	318.37	268.11	303.64	0.27%	0.55%	-0.41%	5.00%	9.22%	7.25%
România	254.52	210.55	241.49	-2.17%	1.97%	-2.26%	1.74%	8.70%	4.79%
Ungaria	278.47	206.99	228.22	5.75%	-0.50%	3.27%	7.74%	11.88%	18.90%

PREȚ MEDIU PONDERAT LA INTRAREA ÎN ABATOR - CARCASE DE TĂURAȘI (A)

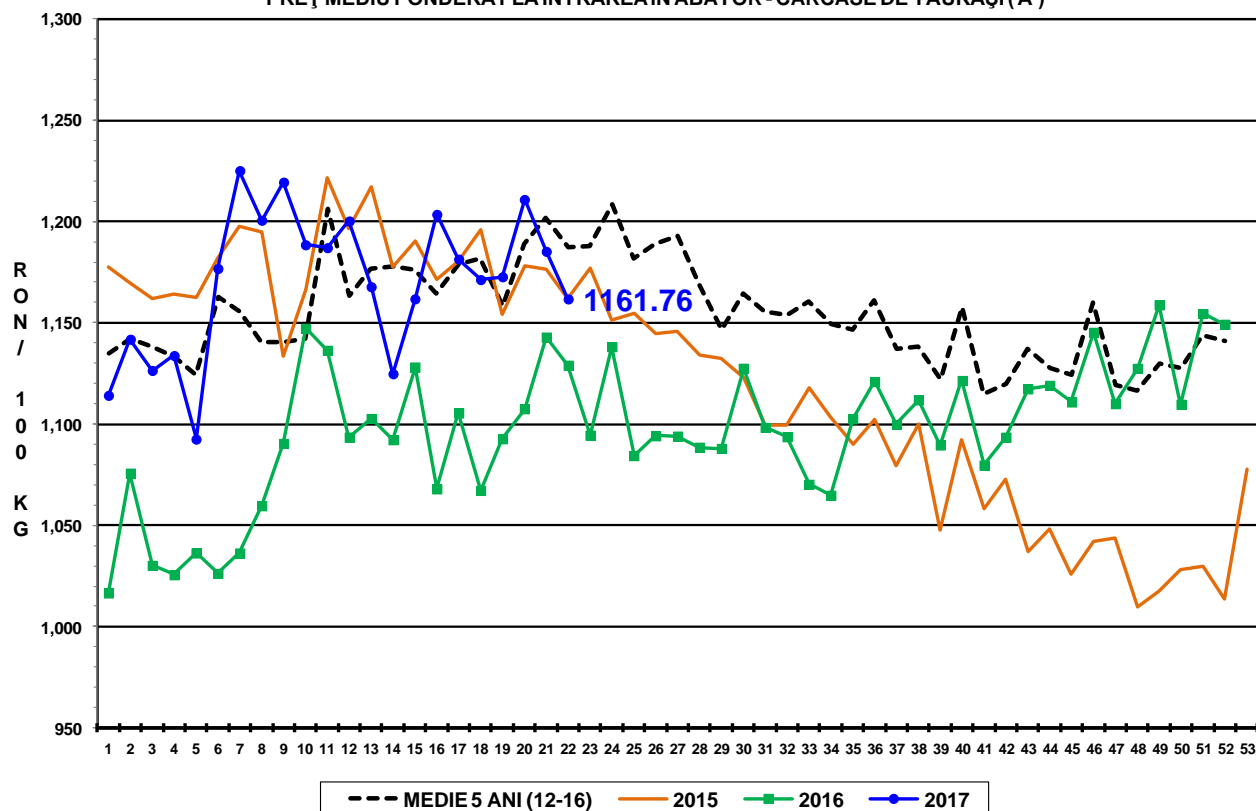

PREȚ MEDIU PONDERAT LA INTRAREA ÎN ABATOR - CARCASE DE VACI (D)

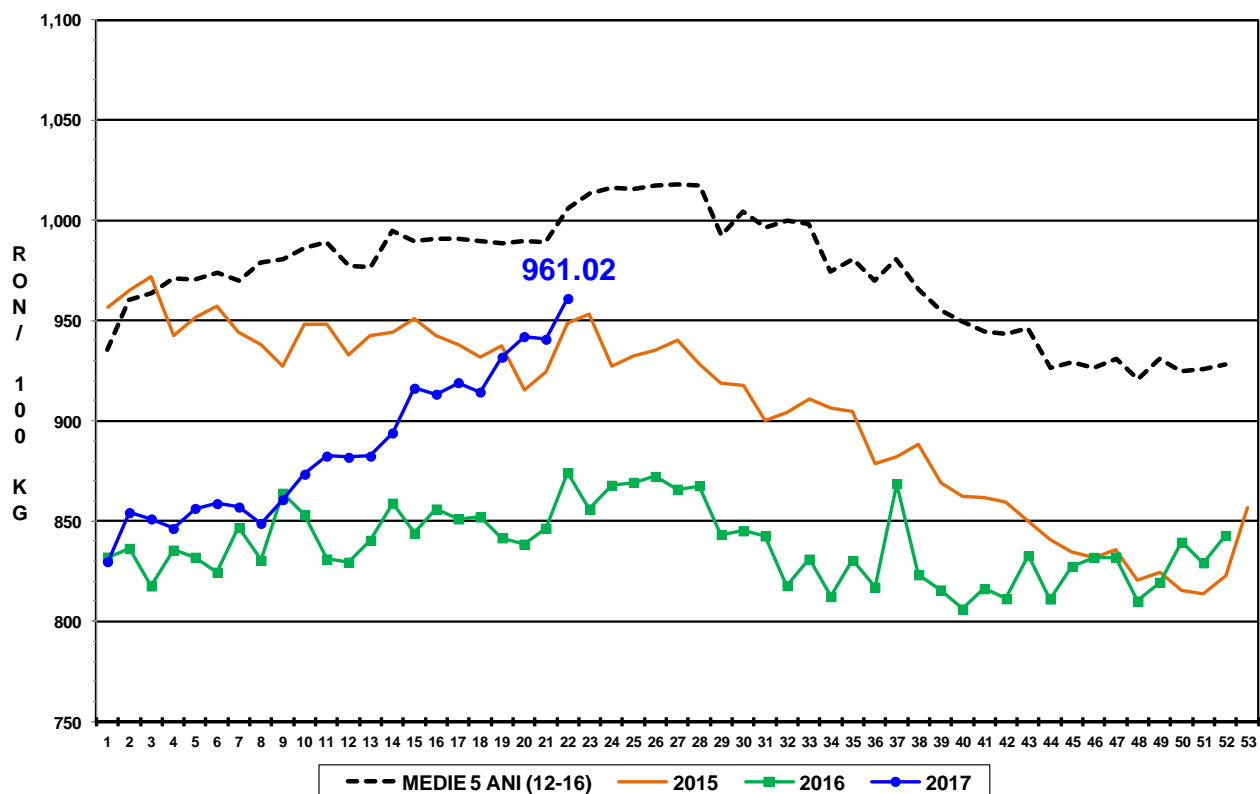

PREȚ MEDIU PONDERAT LA INTRAREA ÎN ABATOR - CARCASE DE VIȚELE (E)

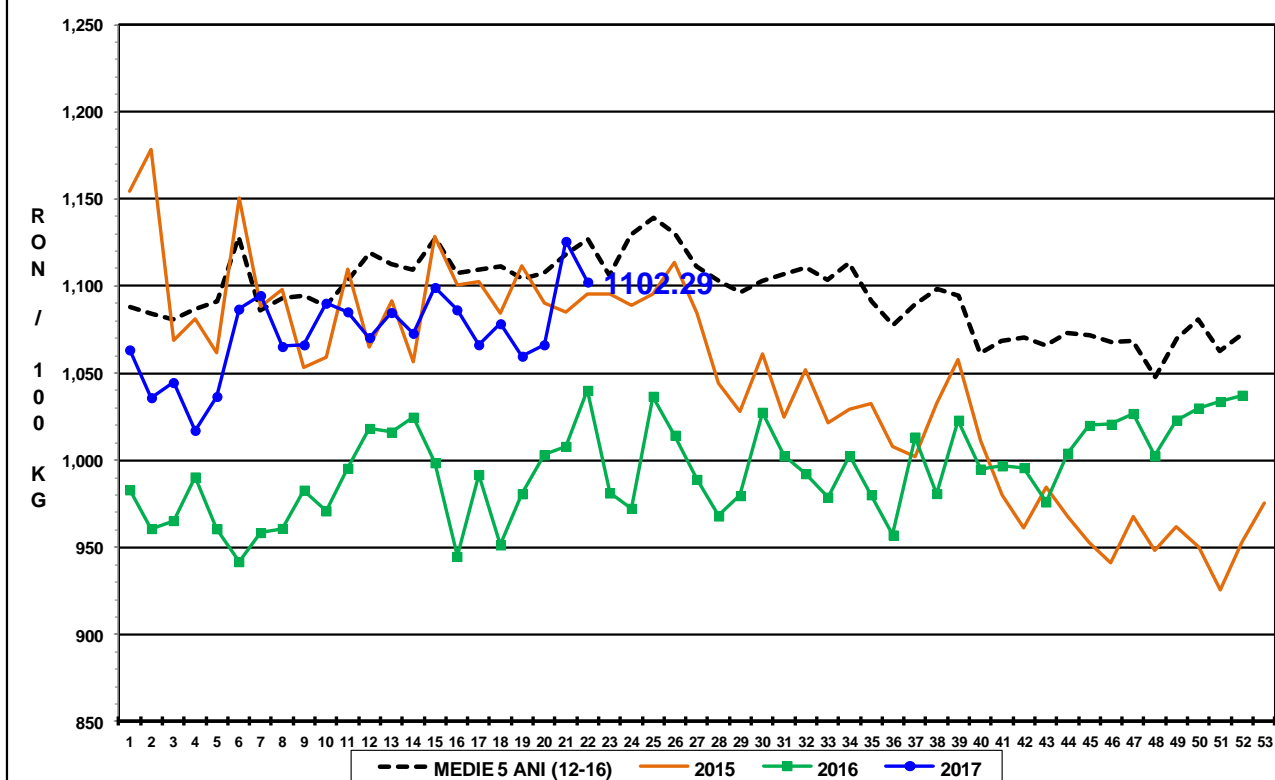



Raport național prețuri de piață carcase de bovine cu vârsta de 8 luni sau mai mult, la intrarea în abator conform grilei UE

Săptămâna: 22

din: 29/05/17

până în 04/06/17

"A"- CARCASE DE MASCULI NECASTRATI CU VÂRSTA CUPRINSĂ ÎNTRU 12 LUNI ȘI MAI PUȚIN DE 24 DE LUNI (TĂURĂȘI)								
CONFORMAȚIE	PREȚ MEDIU (RON / 100 kg)					NUMĂR CARCASE	TOTAL	
	GRĂSIME						GREUTATE MEDIE	PREȚ MEDIU (RON / 100 kg)
	1	2	3	4	5			
E	0.0	0.0	0.0	0.0	0.0	0	0.0	0.0
U	1334.8	0.0	0.0	0.0	0.0	2	442.4	1334.8
R	1194.7	1256.2	1150.1	0.0	0.0	18	293.6	1201.3
O	1115.4	1161.4	1046.7	0.0	0.0	160	231.4	1126.1
P	1156.1	1103.9	959.1	0.0	0.0	146	181.4	1133.5
<b>TOTAL</b>	<b>1140.6</b>	<b>1152.8</b>	<b>1050.1</b>	<b>0.0</b>	<b>0.0</b>	<b>326</b>	<b>213.8</b>	<b>1137.3</b>

"B"- CARCASE DE MASCULI NECASTRATI CU VÂRSTA DE 24 DE LUNI ȘI MAI MULT (TAURI)								
CONFORMAȚIE	PREȚ MEDIU (RON / 100 kg)					NUMĂR CARCASE	TOTAL	
	GRĂSIME						GREUTATE MEDIE	PREȚ MEDIU (RON / 100 kg)
	1	2	3	4	5			
E	0.0	0.0	0.0	0.0	0.0	0	0.0	0.0
U	0.0	0.0	0.0	0.0	0.0	0	0.0	0.0
R	1328.2	1321.4	1373.7	0.0	0.0	20	339.5	1339.2
O	1145.4	1161.0	1117.8	1174.3	0.0	83	244.0	1146.7
P	1088.1	1081.7	1050.6	972.0	0.0	72	202.8	1080.8
<b>TOTAL</b>	<b>1132.2</b>	<b>1183.8</b>	<b>1180.9</b>	<b>1111.2</b>	<b>0.0</b>	<b>175</b>	<b>238.0</b>	<b>1155.0</b>

"C"- CARCASE DE MASCULI CASTRAȚI CU VÂRSTA DE 12 LUNI ȘI MAI MULT (BOI)								
CONFORMAȚIE	PREȚ MEDIU (RON / 100 kg)					NUMĂR CARCASE	TOTAL	
	GRĂSIME						GREUTATE MEDIE	PREȚ MEDIU (RON / 100 kg)
	1	2	3	4	5			
E	0.0	0.0	0.0	0.0	0.0	0	0.0	0.0
U	0.0	0.0	0.0	0.0	0.0	0	0.0	0.0
R	0.0	0.0	1609.0	0.0	0.0	5	332.2	1609.0
O	648.0	965.1	1104.4	0.0	0.0	9	379.9	986.6
P	0.0	0.0	1110.7	0.0	0.0	2	391.0	1110.7
<b>TOTAL</b>	<b>648.0</b>	<b>965.1</b>	<b>1332.9</b>	<b>0.0</b>	<b>0.0</b>	<b>16</b>	<b>366.4</b>	<b>1179.5</b>

"D"- CARCASE DE FEMELE CARE AU FĂTAT (VACI)								
CONFORMAȚIE	PREȚ MEDIU (RON / 100 kg)					NUMĂR CARCASE	TOTAL	
	GRĂSIME						GREUTATE MEDIE	PREȚ MEDIU (RON / 100 kg)
	1	2	3	4	5			
E	0.0	0.0	0.0	0.0	0.0	0	0.0	0.0
U	0.0	0.0	0.0	0.0	0.0	0	0.0	0.0
R	992.9	975.2	962.1	1017.1	1087.0	40	329.7	986.2
O	949.6	974.9	979.7	1037.5	992.9	535	253.9	973.4
P	889.0	936.0	940.8	934.9	0.0	856	205.6	910.6
<b>TOTAL</b>	<b>905.4</b>	<b>956.0</b>	<b>965.7</b>	<b>1024.7</b>	<b>1015.4</b>	<b>1431</b>	<b>227.2</b>	<b>939.9</b>

"E"- CARCASE ALE ALTOR BOVINE FEMELE CU VÂRSTA DE 12 LUNI ȘI MAI MULT (VIȚELE)								
CONFORMAȚIE	PREȚ MEDIU (RON / 100 kg)					NUMĂR CARCASE	TOTAL	
	GRĂSIME						GREUTATE MEDIE	PREȚ MEDIU (RON / 100 kg)
	1	2	3	4	5			
E	0.0	0.0	0.0	0.0	0.0	0	0.0	0.0
U	0.0	0.0	0.0	0.0	0.0	0	0.0	0.0
R	1080.4	1123.6	1047.0	1069.9	1020.0	18	277.0	1079.8
O	1019.5	1105.0	1098.9	1128.3	1134.0	175	238.5	1090.8
P	1035.8	1089.4	1125.3	1109.0	0.0	200	171.2	1056.6
<b>TOTAL</b>	<b>1032.7</b>	<b>1101.3</b>	<b>1097.9</b>	<b>1123.0</b>	<b>1079.2</b>	<b>393</b>	<b>206.0</b>	<b>1075.7</b>

"Z"- CARCASE DE BOVINE CU VÂRSTA CUPRINSĂ ÎNTRU 8 LUNI ȘI MAI PUȚIN DE 12 LUNI (TINERET BOVIN)								
CONFORMAȚIE	PREȚ MEDIU (RON / 100 kg)					NUMĂR CARCASE	TOTAL	
	GRĂSIME						GREUTATE MEDIE	PREȚ MEDIU (RON / 100 kg)
	1	2	3	4	5			
E	0.0	0.0	0.0	0.0	0.0	0	0.0	0.0
U	0.0	0.0	0.0	0.0	0.0	0	0.0	0.0
R	1184.6	1104.2	0.0	1123.0	0.0	11	235.9	1125.5
O	1150.7	1181.0	1031.6	1161.0	0.0	68	203.2	1134.0
P	1081.3	1129.8	1005.7	927.0	0.0	114	163.9	1082.3
<b>TOTAL</b>	<b>1102.5</b>	<b>1152.6</b>	<b>1026.6</b>	<b>1073.0</b>	<b>0.0</b>	<b>193</b>	<b>181.9</b>	<b>1105.8</b>

TOATE CATEGORIILE								
CONFORMAȚIE	PREȚ MEDIU (RON / 100 kg)					NUMĂR CARCASE	TOTAL	
	GRĂSIME						GREUTATE MEDIE	PREȚ MEDIU (RON / 100 kg)
	1	2	3	4	5			
E	0.0	0.0	0.0	0.0	0.0	0	0.0	0.0
U	1334.8	0.0	0.0	0.0	0.0	2	442.4	1334.8
R	1164.6	1142.3	1158.5	1040.9	1070.3	112	308.1	1142.6
O	1042.9	1038.9	1021.9	1083.2	1007.2	1030	244.8	1038.2
P	970.8	975.3	975.3	952.9	0.0	1390	194.8	972.4
<b>TOTAL</b>	<b>1000.0</b>	<b>1019.3</b>	<b>1026.9</b>	<b>1066.3</b>	<b>1024.4</b>	<b>2534</b>	<b>220.3</b>	<b>1013.2</b>



**Raport național parțial prețuri de piață carcase de bovine cu vârsta de 8 luni sau mai mult, la intrarea în abator conform grilei UE (\*)**

Săptămâna: 22

din: 29/05/17

până în 04/06/17

<b>"A"- CARCASE DE MASCULI NECASTRAȚI CU VÂRSTA CUPRINSĂ ÎNTRE 12 LUNI ȘI MAI PUȚIN DE 24 DE LUNI (TĂURAȘI)</b>								
CONFORMAȚIE	PREȚ MEDIU (RON / 100 kg)					TOTAL		
	GRĂSIME					NUMĂR CARCASE	GREUTATE MEDIE	PREȚ MEDIU (RON / 100 kg)
	1	2	3	4	5			
E	0.0	0.0	0.0	0.0	0.0	0	0.0	0.0
U	1363.0	0.0	0.0	0.0	0.0	1	422.4	1363.0
R	1194.4	1256.2	1150.1	0.0	0.0	17	296.1	1201.6
O	1111.8	1159.8	1028.9	0.0	0.0	111	236.8	1121.7
P	1165.2	1090.9	959.1	0.0	0.0	101	181.2	1130.4
<b>TOTAL</b>	<b>1141.9</b>	<b>1150.8</b>	<b>1043.8</b>	<b>0.0</b>	<b>0.0</b>	<b>230</b>	<b>217.5</b>	<b>1134.9</b>

<b>"B"- CARCASE DE MASCULI NECASTRAȚI CU VÂRSTA DE 24 DE LUNI ȘI MAI MULT (TAURI)</b>								
CONFORMAȚIE	PREȚ MEDIU (RON / 100 kg)					TOTAL		
	GRĂSIME					NUMĂR CARCASE	GREUTATE MEDIE	PREȚ MEDIU (RON / 100 kg)
	1	2	3	4	5			
E	0.0	0.0	0.0	0.0	0.0	0	0.0	0.0
U	0.0	0.0	0.0	0.0	0.0	0	0.0	0.0
R	1328.2	1374.7	1385.8	0.0	0.0	9	413.0	1358.5
O	1143.2	1118.5	1093.7	1174.3	0.0	59	252.0	1132.8
P	1095.1	1115.8	1050.6	972.0	0.0	66	198.6	1090.6
<b>TOTAL</b>	<b>1135.1</b>	<b>1161.2</b>	<b>1146.4</b>	<b>1111.2</b>	<b>0.0</b>	<b>134</b>	<b>236.5</b>	<b>1141.8</b>

<b>"C"- CARCASE DE MASCULI CASTRAȚI CU VÂRSTA DE 12 LUNI ȘI MAI MULT (BOI)</b>								
CONFORMAȚIE	PREȚ MEDIU (RON / 100 kg)					TOTAL		
	GRĂSIME					NUMĂR CARCASE	GREUTATE MEDIE	PREȚ MEDIU (RON / 100 kg)
	1	2	3	4	5			
E	0.0	0.0	0.0	0.0	0.0	0	0.0	0.0
U	0.0	0.0	0.0	0.0	0.0	0	0.0	0.0
R	0.0	0.0	1609.0	0.0	0.0	5	332.2	1609.0
O	648.0	965.1	1104.4	0.0	0.0	9	379.9	986.6
P	0.0	0.0	1110.7	0.0	0.0	2	391.0	1110.7
<b>TOTAL</b>	<b>648.0</b>	<b>965.1</b>	<b>1332.9</b>	<b>0.0</b>	<b>0.0</b>	<b>16</b>	<b>366.4</b>	<b>1179.5</b>

<b>"D"- CARCASE DE FEMELE CARE AU FĂȚAT (VACI)</b>								
CONFORMAȚIE	PREȚ MEDIU (RON / 100 kg)					TOTAL		
	GRĂSIME					NUMĂR CARCASE	GREUTATE MEDIE	PREȚ MEDIU (RON / 100 kg)
	1	2	3	4	5			
E	0.0	0.0	0.0	0.0	0.0	0	0.0	0.0
U	0.0	0.0	0.0	0.0	0.0	0	0.0	0.0
R	992.9	996.9	976.5	1089.0	1087.0	34	325.7	999.6
O	951.4	974.2	981.8	1037.5	992.9	515	252.8	974.0
P	889.0	937.6	940.5	934.9	0.0	836	205.3	910.6
<b>TOTAL</b>	<b>905.7</b>	<b>956.9</b>	<b>968.5</b>	<b>1028.9</b>	<b>1015.4</b>	<b>1385</b>	<b>225.9</b>	<b>940.1</b>

<b>"E"- CARCASE ALE ALTOR BOVINE FEMELE CU VÂRSTA DE 12 LUNI ȘI MAI MULT (VITELE)</b>								
CONFORMAȚIE	PREȚ MEDIU (RON / 100 kg)					TOTAL		
	GRĂSIME					NUMĂR CARCASE	GREUTATE MEDIE	PREȚ MEDIU (RON / 100 kg)
	1	2	3	4	5			
E	0.0	0.0	0.0	0.0	0.0	0	0.0	0.0
U	0.0	0.0	0.0	0.0	0.0	0	0.0	0.0
R	1080.4	1123.6	1047.0	1069.9	1020.0	18	277.0	1079.8
O	1006.9	1109.8	1084.9	1112.0	1134.0	136	234.6	1082.4
P	1029.7	1089.2	1137.0	1109.0	0.0	175	166.0	1048.2
<b>TOTAL</b>	<b>1025.3</b>	<b>1104.7</b>	<b>1084.4</b>	<b>1105.9</b>	<b>1079.2</b>	<b>329</b>	<b>200.4</b>	<b>1067.2</b>

<b>"Z"- CARCASE DE BOVINE CU VÂRSTA CUPRINSĂ ÎNTRE 8 LUNI ȘI MAI PUȚIN DE 12 LUNI (TINERET BOVIN)</b>								
CONFORMAȚIE	PREȚ MEDIU (RON / 100 kg)					TOTAL		
	GRĂSIME					NUMĂR CARCASE	GREUTATE MEDIE	PREȚ MEDIU (RON / 100 kg)
	1	2	3	4	5			
E	0.0	0.0	0.0	0.0	0.0	0	0.0	0.0
U	0.0	0.0	0.0	0.0	0.0	0	0.0	0.0
R	1184.6	1104.2	0.0	1123.0	0.0	11	235.9	1125.5
O	1148.2	1183.8	985.9	0.0	0.0	54	205.3	1127.4
P	1062.5	1184.5	915.8	927.0	0.0	56	158.8	1062.9
<b>TOTAL</b>	<b>1099.4</b>	<b>1163.2</b>	<b>975.9</b>	<b>1034.4</b>	<b>0.0</b>	<b>121</b>	<b>186.6</b>	<b>1101.8</b>

<b>TOATE CATEGORIILE</b>								
CONFORMAȚIE	PREȚ MEDIU (RON / 100 kg)					TOTAL		
	GRĂSIME					NUMĂR CARCASE	GREUTATE MEDIE	PREȚ MEDIU (RON / 100 kg)
	1	2	3	4	5			
E	0.0	0.0	0.0	0.0	0.0	0	0.0	0.0
U	1363.0	0.0	0.0	0.0	0.0	1	422.4	1363.0
R	1163.3	1126.8	1154.7	1088.2	1070.3	94	309.2	1140.3
O	1031.1	1028.5	1008.8	1066.2	1007.2	884	246.3	1026.6
P	954.6	968.4	966.4	952.9	0.0	1236	195.6	959.7
<b>TOTAL</b>	<b>985.0</b>	<b>1008.9</b>	<b>1016.7</b>	<b>1055.7</b>	<b>1024.4</b>	<b>2215</b>	<b>220.8</b>	<b>1000.6</b>

(\*) Pentru calcularea prețurilor medii au fost luate în considerare doar bovinele cumparate de către abatoare