



# Prețul de piață al bovinelor la intrarea în abator Săptămâna 21 (22 – 28 mai 2017)

## SITUAȚIA CARCASELOR DE BOVINE CLASIFICATE ÎN FUNCȚIE DE PROVENIENȚA BOVINELOR SACRIFICATE ÎN SĂPTĂMÂNA 22 - 28 MAI 2017

PROVENIENȚĂ BOVINE  SACRIFICATE	CARCASE CLASIFICATE:						PREȚ FEZABIL CATEGORIILE:						
	BOVINE CU VÂRSTA:				TOTAL		A, B, C, D, E, Z				V		
	DE 8 LUNI SAU MAI MULT (A, B, C, D, E, Z)		MAI MICĂ DE 8 LUNI (V)				TOATE CLASELE		CLASELE CONFORM REGULAMENTULUI (UE) NR. 148 /2014		TOATE CLASELE		
	NUMĂR	%	NUMĂR	%	NUMĂR	%	NUMĂR	%	NUMĂR	%	NUMĂR	%	
CUMPĂRATE	2,445	53.0	61	1.3	2,506	54.3	2,240	48.5	843	18.3	45	1.0	
FERME PROPRII ALE ABATOARELOR	288	6.2	1	0.0	289	6.3	282	6.1	125	2.7	1	0.0	
PRESTĂRI SERVICII	PRODUCĂTORI	1,406	30.5	29	0.6	1,435	31.1	1,228	26.6	370	8.0	28	0.6
	COMERCIANȚI	364	7.9	20	0.4	384	8.3	363	7.9	69	1.5	12	0.3
<b>TOTAL</b>	<b>4,503</b>	<b>97.6</b>	<b>111</b>	<b>2.4</b>	<b>4,614</b>	<b>100.0</b>	<b>4,113</b>	<b>89.1</b>	<b>1,407</b>	<b>30.5</b>	<b>86</b>	<b>1.9</b>	

**2,522** Carcase incluse în rapoartele naționale de prețuri de piață pentru carcasele de bovine cu vârsta de 8 luni sau mai mult  
**54.6%** din total carcase clasificate

**968** Carcase incluse în raportul național de prețuri de piață pentru Comisia Europeană  
**21.0%** din total carcase clasificate

**46** Carcase incluse în rapoartele naționale de prețuri de piață pentru carcasele de bovine cu vârsta mai mică de 8 luni (vițe)  
**1.0%** din total carcase clasificate

**Factor general de ajustare pentru cheltuielile de transport a prețurilor raportate: 0.09 RON/kg carcasă caldă-2%**

**N.B. Diferențele dintre valorile de la paginile 2 și 7 pe de o parte și cele de la paginile 3 și 4 pe de altă parte, se explică prin ponderile diferite aplicate pentru calcularea prețurilor medii ponderate.**



Prețul bovinelor din toate clasele de conformație și acoperire cu grăsime la intrarea în abator  
în săptămâna 22 - 28 mai 2017

Categoria	Număr	Greutate în viu (kg)	Preț în viu (RON / 100 kg)	Greutate carcasă caldă-2% (kg)	Preț carcasă (RON / 100 kg)	Modificare preț vs săptămâna anterioară	
						În viu	Carcasă
"A" - TĂURAȘI	287	429.5	599.1	219.2	1173.7	-0.87%	-0.29%
"B" - TAURI	146	478.4	562.2	245.4	1096.2	0.21%	-1.97%
"C" - BOI	30	880.1	458.5	430.0	938.3	7.80%	6.66%
"D" - VACI	1,549	468.5	433.6	222.9	911.5	-0.28%	-0.41%
"E" - VIȚELE	356	415.9	544.6	206.5	1096.7	3.48%	3.75%
"Z" - TINERET BOVIN	154	349.2	554.5	174.0	1112.8	-1.47%	0.45%
A + B + C + D + E + Z	2,522	454.8	479.8	220.9	987.7	0.23%	0.19%
"V" - VIȚEI	46	245.0	536.5	122.1	1076.6	2.20%	0.46%



**Raport prețuri de piață din România versus prețuri de piață comunitare  
conform Art.14.1 Regulamentul (CE) 1249/2008 modificat de Art.1.1 Regulamentul (UE) 148/2014**

Săptămâna: 21

din: 22/05/17

până în: 28/05/17

CATEGORIA	CLASA	PREȚ MEDIU			PREȚ RO /PREȚ COMUNITAR (%)
		ROMANIA		UE	
		RON / 100 kg	€ / 100 kg	€ / 100 kg	
Z	U2	0.00	0.00	417.39	
Z	U3	0.00	0.00	408.09	
Z	R2	1094.71	240.29	375.66	-36.04
Z	R3	1206.00	264.72	386.53	-31.51 *
Z	O2	1152.96	253.08	337.22	-24.95
Z	O3	1137.29	249.64	344.80	-27.6
<b>Z</b>		<b>1148.65</b>	<b>252.13</b>	<b>366.31</b>	<b>-31.17</b>
<hr/>					
A	U2	1319.00	289.53	387.55	-25.29
A	U3	1609.00	353.18	384.07	-8.04
A	R2	1191.39	261.52	364.63	-28.28
A	R3	1331.42	292.25	371.05	-21.24 *
A	O2	1170.12	256.85	335.98	-23.55 **
A	O3	1148.06	252.01	343.69	-26.68
<b>A</b>		<b>1185.24</b>	<b>260.17</b>	<b>367.47</b>	<b>-29.20</b>
<hr/>					
B	R3	0.00	0.00	328.12	
<hr/>					
C	U2	0.00	0.00	419.51	
C	U3	0.00	0.00	420.63	
C	U4	0.00	0.00	419.14	
C	R3	1059.48	232.56	409.33	-43.19
C	R4	0.00	0.00	417.93	
C	O3	1081.64	237.43	379.76	-37.48
C	O4	0.00	0.00	398.74	
<b>C</b>		<b>1074.20</b>	<b>235.80</b>	<b>403.93</b>	<b>-41.62</b>
<hr/>					
D	R3	967.71	212.42	354.29	-40.04
D	R4	1036.98	227.62	325.96	-30.17
D	O2	945.82	207.61	271.13	-23.43 **
D	O3	977.50	214.57	296.68	-27.68 *
D	O4	1027.24	225.48	303.55	-25.72
D	P2	904.86	198.62	244.17	-18.66
D	P3	963.42	211.48	286.27	-26.13
<b>D</b>		<b>940.70</b>	<b>206.49</b>	<b>294.07</b>	<b>-29.78</b>
<hr/>					
E	U2	0.00	0.00	404.82	
E	U3	0.00	0.00	415.13	
E	R2	1093.09	239.94	371.66	-35.44
E	R3	1156.20	253.79	388.77	-34.72 *
E	R4	1172.56	257.38	406.56	-36.69
E	O2	1125.38	247.03	310.68	-20.49 **
E	O3	1126.07	247.18	345.54	-28.47
E	O4	1108.86	243.40	387.16	-37.13
<b>E</b>		<b>1125.63</b>	<b>247.08</b>	<b>386.58</b>	<b>-36.09</b>
<b>TOATE CATEGORIILE</b>		<b>1039.15</b>	<b>228.10</b>	<b>347.40</b>	<b>-34.34</b>

\* PREȚURILE PENTRU Z3, AR3, CR3, DO3 ȘI ER3 SUNT DE REFERINȚĂ ÎN UE

\*\* PREȚURILE PENTRU AO2, DO2 ȘI EO2 SUNT DE REFERINȚĂ ÎN ROMÂNIA



**CARCASE DE CARCASE DE BOVINE CU VÂRSTA DE 8 LUNI SAU MAI MULT LA INTRAREA ÎN ABATOR  
CONFORM ART.14.1 REGULAMENTUL (CE) 1249/2008 MODIFICAT DE ART.1.1 REGULAMENTUL (UE) 148/2014**

Cotații naționale (RON / 100 kg)	SĂPT 21 / 2017	VARIAȚIE		
		1 SĂPT	1 AN	Medie 5 ani (12 - 16)
Tăurași "A"	1,185.24	-2.12%	3.70%	-4.90%
Vaci "D"	940.70	-0.14%	11.14%	-14.42%
Vițele "E"	1,125.63	5.57%	11.68%	0.67%

Prețuri medii europene (€ / 100 kg)	SĂPT 21 / 2017			VARIAȚIE					
				1 SĂPT			1 AN		
	A	D	E	A	D	E	A	D	E
Uniunea Europeană	367.47	294.06	386.58	-0.63%	0.88%	-1.01%	2.56%	7.30%	1.15%
Franța	377.03	331.05	411.30	0.00%	0.35%	0.80%	5.00%	5.33%	3.86%
Germania	360.62	300.41	347.33	-0.42%	1.29%	0.58%	4.90%	18.46%	7.66%
Italia	-	-	-	-	-	-	-	-	-
Marea Britanie	391.56	304.91	414.65	-0.68%	-1.20%	-0.87%	-0.01%	3.50%	-0.51%
Olanda	339.81	266.01	245.76	10.49%	0.03%	-2.02%	6.93%	8.21%	-1.05%
Polonia	317.53	266.65	304.89	0.62%	0.39%	1.02%	5.22%	11.31%	9.34%
România	260.17	206.49	247.08	-2.11%	-0.14%	5.57%	2.62%	9.98%	10.51%
Ungaria	263.34	208.02	220.99	0.40%	1.62%	-6.13%	3.34%	13.51%	27.88%

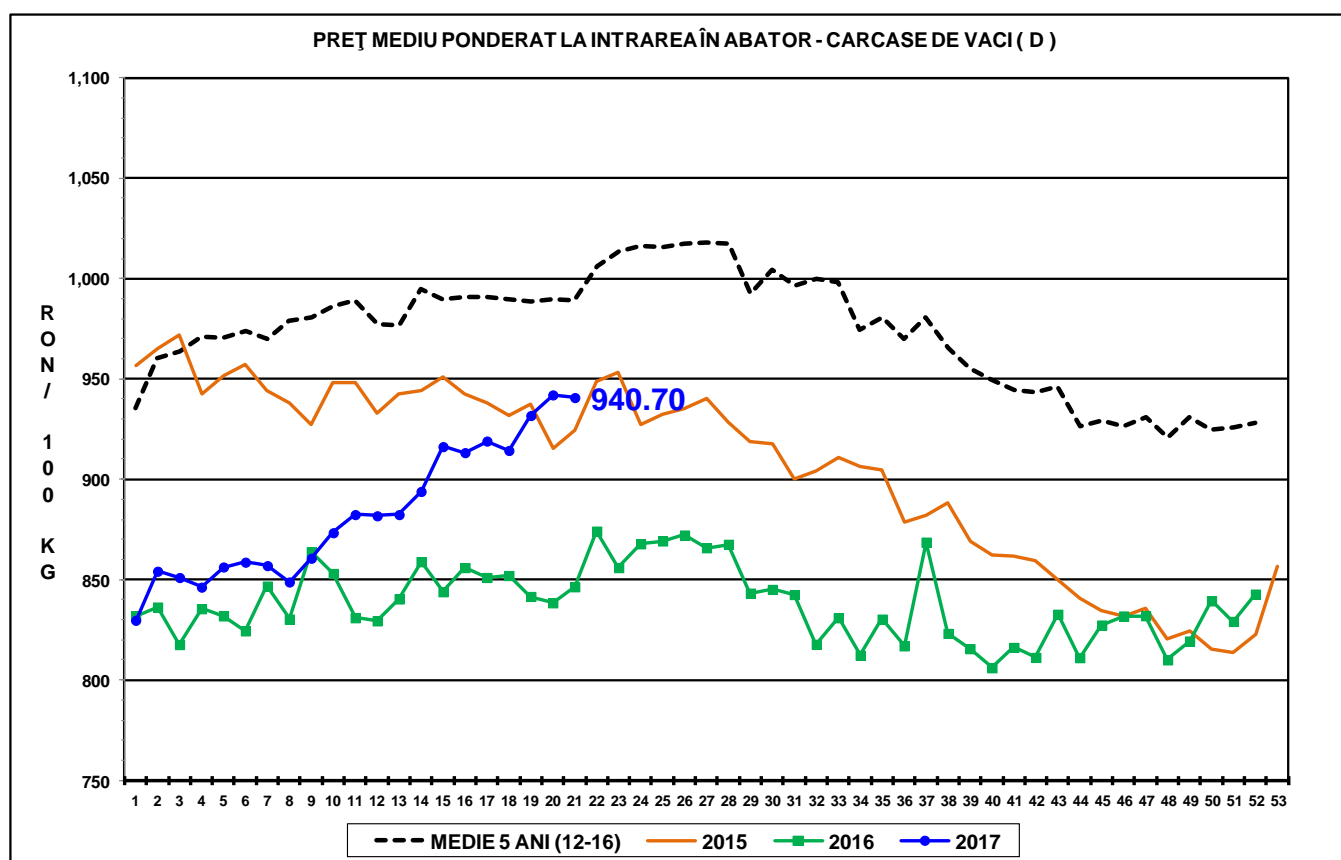
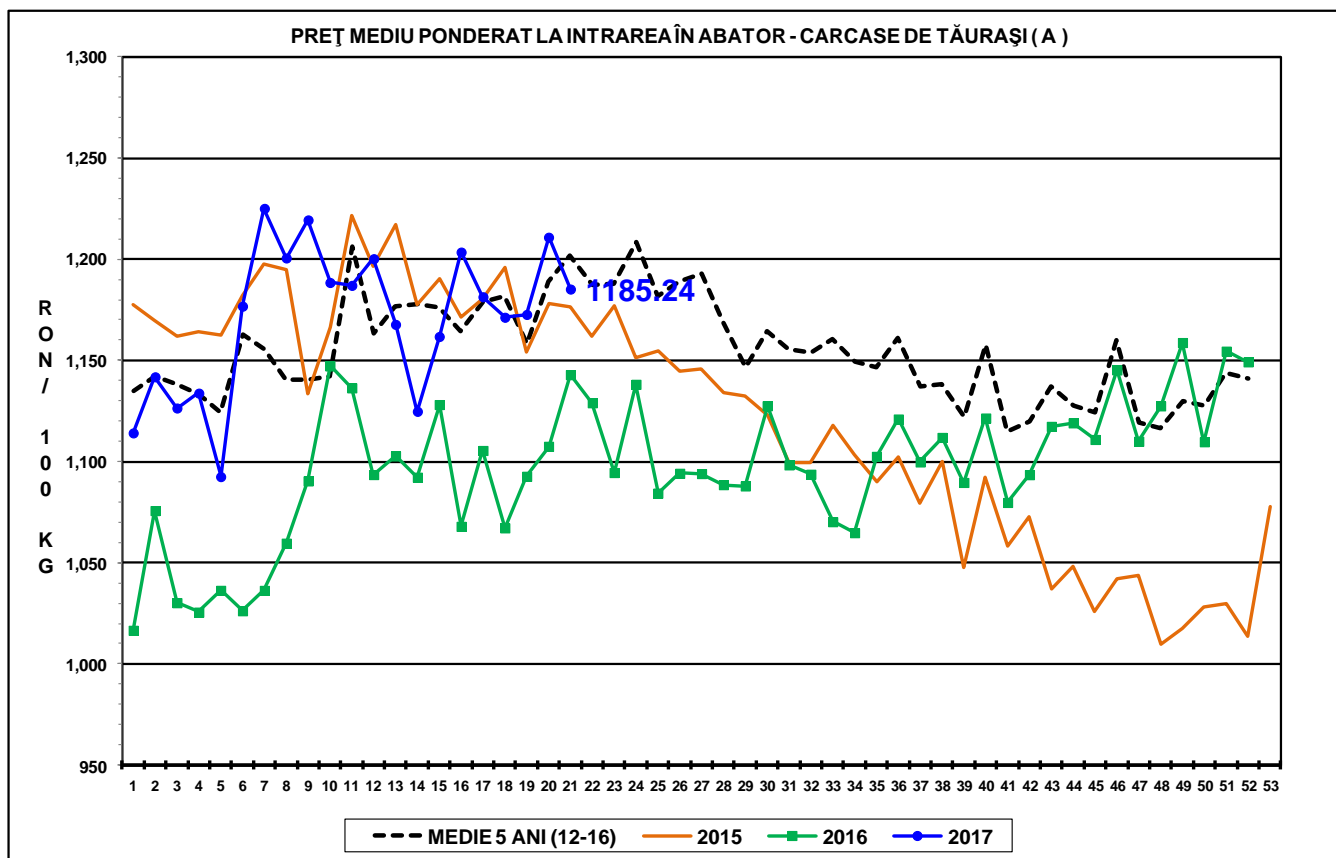

PREȚ MEDIU PONDERAT LA INTRAREA ÎN ABATOR - CARCASE DE VIȚELE (E)

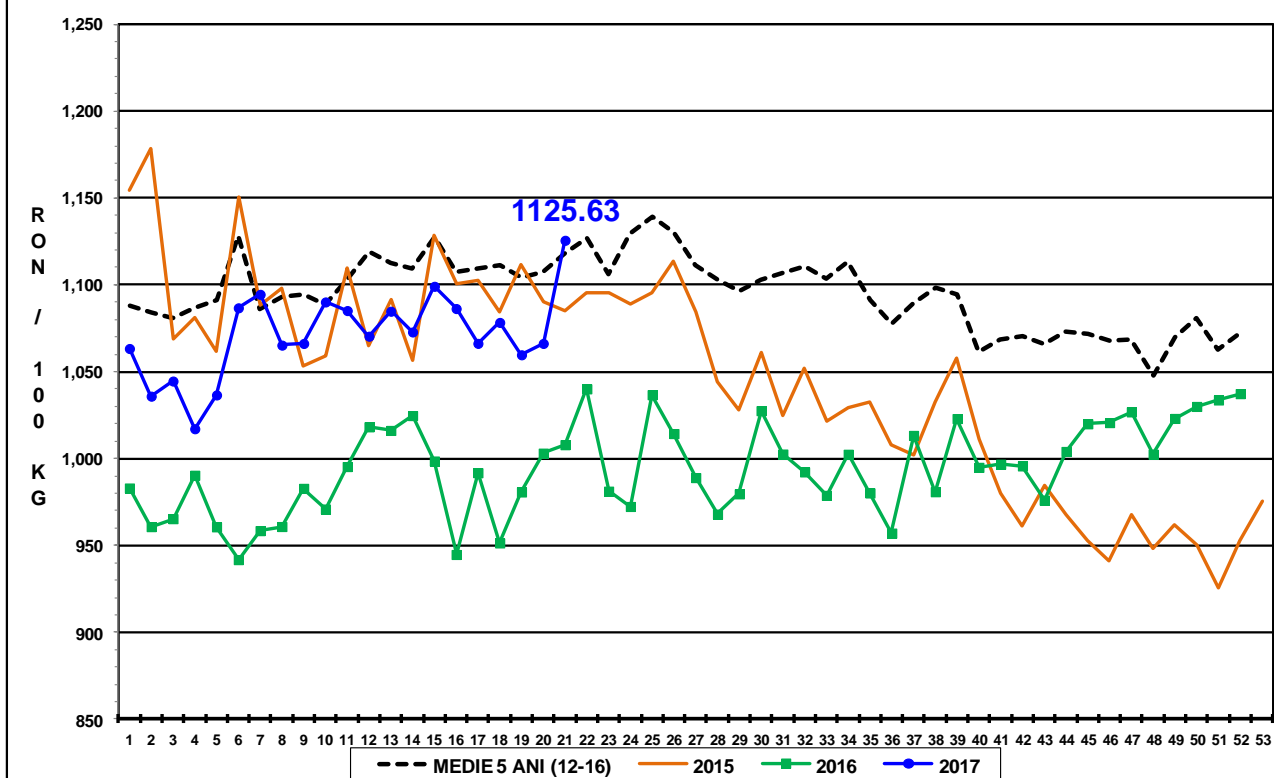



Raport național prețuri de piață carcase de bovine cu vârsta de 8 luni sau mai mult, la intrarea în abator conform grilei UE

Săptămâna: 21

din: 22/05/17

până în 28/05/17

"A"- CARCASE DE MASCULI NECASTRĂȚI CU VÂRSTA CUPRINSĂ ÎNTRE 12 LUNI ȘI MAI PUȚIN DE 24 DE LUNI (TĂURAȘI)								
CONFORMAȚIE	PREȚ MEDIU (RON / 100 kg)					NUMĂR CARCASE	TOTAL	
	GRĂSIME						GREUTATE MEDIE	PREȚ MEDIU (RON / 100 kg)
	1	2	3	4	5			
E	0.0	0.0	0.0	0.0	0.0	0	0.0	0.0
U	1169.0	1319.0	1609.0	0.0	0.0	4	335.4	1453.4
R	1237.8	1191.4	1331.4	0.0	0.0	35	296.5	1247.8
O	1157.5	1170.1	1148.1	1025.0	1233.0	120	236.0	1160.6
P	1137.2	1178.8	1002.8	0.0	0.0	128	178.7	1139.9
<b>TOTAL</b>	<b>1157.9</b>	<b>1178.2</b>	<b>1270.3</b>	<b>1025.0</b>	<b>1233.0</b>	<b>287</b>	<b>219.2</b>	<b>1173.7</b>

"B"- CARCASE DE MASCULI NECASTRĂȚI CU VÂRSTA DE 24 DE LUNI ȘI MAI MULT (TAURI)								
CONFORMAȚIE	PREȚ MEDIU (RON / 100 kg)					NUMĂR CARCASE	TOTAL	
	GRĂSIME						GREUTATE MEDIE	PREȚ MEDIU (RON / 100 kg)
	1	2	3	4	5			
E	0.0	0.0	0.0	0.0	0.0	0	0.0	0.0
U	0.0	0.0	0.0	0.0	0.0	0	0.0	0.0
R	1230.1	1309.9	0.0	0.0	0.0	9	374.8	1262.0
O	1148.7	1113.9	1087.3	0.0	0.0	73	264.3	1126.4
P	1015.2	977.6	1012.2	0.0	0.0	64	205.6	1009.5
<b>TOTAL</b>	<b>1092.5</b>	<b>1113.6</b>	<b>1079.8</b>	<b>0.0</b>	<b>0.0</b>	<b>146</b>	<b>245.4</b>	<b>1096.2</b>

"C"- CARCASE DE MASCULI CASTRAȚI CU VÂRSTA DE 12 LUNI ȘI MAI MULT (BOI)								
CONFORMAȚIE	PREȚ MEDIU (RON / 100 kg)					NUMĂR CARCASE	TOTAL	
	GRĂSIME						GREUTATE MEDIE	PREȚ MEDIU (RON / 100 kg)
	1	2	3	4	5			
E	0.0	0.0	0.0	0.0	0.0	0	0.0	0.0
U	0.0	0.0	0.0	0.0	0.0	0	0.0	0.0
R	0.0	0.0	1059.5	0.0	0.0	2	466.0	1059.5
O	1034.2	809.0	1081.6	0.0	0.0	16	463.1	954.1
P	902.0	871.6	987.9	0.0	0.0	12	379.9	888.0
<b>TOTAL</b>	<b>999.4</b>	<b>841.8</b>	<b>1065.5</b>	<b>0.0</b>	<b>0.0</b>	<b>30</b>	<b>430.0</b>	<b>938.3</b>

"D"- CARCASE DE FEMELE CARE AU FĂȚAT (VACI)								
CONFORMAȚIE	PREȚ MEDIU (RON / 100 kg)					NUMĂR CARCASE	TOTAL	
	GRĂSIME						GREUTATE MEDIE	PREȚ MEDIU (RON / 100 kg)
	1	2	3	4	5			
E	0.0	0.0	0.0	0.0	0.0	0	0.0	0.0
U	0.0	0.0	0.0	0.0	1059.0	1	377.1	1059.0
R	1009.0	1007.4	967.7	1037.0	1057.0	51	288.8	997.4
O	930.3	945.8	977.5	1027.2	1048.1	518	253.4	953.8
P	848.9	904.9	963.4	929.8	0.0	979	203.1	876.9
<b>TOTAL</b>	<b>869.5</b>	<b>927.8</b>	<b>972.4</b>	<b>1001.6</b>	<b>1053.2</b>	<b>1549</b>	<b>222.9</b>	<b>911.5</b>

"E"- CARCASE ALE ALTOR BOVINE FEMELE CU VÂRSTA DE 12 LUNI ȘI MAI MULT (VIȚELE)								
CONFORMAȚIE	PREȚ MEDIU (RON / 100 kg)					NUMĂR CARCASE	TOTAL	
	GRĂSIME						GREUTATE MEDIE	PREȚ MEDIU (RON / 100 kg)
	1	2	3	4	5			
E	0.0	0.0	0.0	0.0	0.0	0	0.0	0.0
U	1246.0	0.0	0.0	0.0	0.0	1	361.6	1246.0
R	1083.3	1093.1	1156.2	1172.6	1125.4	26	276.7	1128.8
O	1113.8	1125.4	1126.1	1108.9	0.0	170	227.8	1122.3
P	1027.5	1065.1	1181.7	0.0	0.0	159	171.2	1049.9
<b>TOTAL</b>	<b>1057.6</b>	<b>1107.1</b>	<b>1138.0</b>	<b>1136.9</b>	<b>1125.4</b>	<b>356</b>	<b>206.5</b>	<b>1096.7</b>

"Z"- CARCASE DE BOVINE CU VÂRSTA CUPRINSĂ ÎNTRE 8 LUNI ȘI MAI PUȚIN DE 12 LUNI (TINERET BOVIN)								
CONFORMAȚIE	PREȚ MEDIU (RON / 100 kg)					NUMĂR CARCASE	TOTAL	
	GRĂSIME						GREUTATE MEDIE	PREȚ MEDIU (RON / 100 kg)
	1	2	3	4	5			
E	0.0	0.0	0.0	0.0	0.0	0	0.0	0.0
U	0.0	0.0	0.0	0.0	0.0	0	0.0	0.0
R	1037.2	1094.7	1206.0	0.0	0.0	7	242.2	1087.9
O	1164.2	1153.0	1137.3	0.0	0.0	53	199.2	1154.6
P	1086.0	1086.0	1078.0	0.0	0.0	94	154.7	1085.4
<b>TOTAL</b>	<b>1106.3</b>	<b>1124.2</b>	<b>1122.0</b>	<b>0.0</b>	<b>0.0</b>	<b>154</b>	<b>174.0</b>	<b>1112.8</b>

TOATE CATEGORIILE								
CONFORMAȚIE	PREȚ MEDIU (RON / 100 kg)					NUMĂR CARCASE	TOTAL	
	GRĂSIME						GREUTATE MEDIE	PREȚ MEDIU (RON / 100 kg)
	1	2	3	4	5			
E	0.0	0.0	0.0	0.0	0.0	0	0.0	0.0
U	1210.0	1319.0	1609.0	0.0	1059.0	6	346.7	1345.9
R	1180.2	1099.9	1092.2	1129.0	1093.6	130	294.6	1118.8
O	1042.7	1014.8	1032.0	1049.2	1080.8	950	248.0	1029.5
P	923.2	935.0	995.7	929.8	0.0	1436	195.8	932.2
<b>TOTAL</b>	<b>967.9</b>	<b>987.1</b>	<b>1035.7</b>	<b>1042.6</b>	<b>1086.0</b>	<b>2522</b>	<b>220.9</b>	<b>987.7</b>



**Raport național parțial prețuri de piață carcase de bovine cu vârsta de 8 luni sau mai mult, la intrarea în abator conform grilei UE (\*)**

Săptămâna: 21

din: 22/05/17

până în 28/05/17

<b>"A"- CARCASE DE MASCULI NECASTRĂȚI CU VÂRSTA CUPRINSĂ ÎNȚRE 12 LUNI ȘI MAI PUȚIN DE 24 DE LUNI (TĂURAȘI)</b>								
CONFORMAȚIE	PREȚ MEDIU (RON / 100 kg)					NUMĂR CARCASE	TOTAL	
	GRĂSIME						GREUTATE MEDIE	PREȚ MEDIU (RON / 100 kg)
	1	2	3	4	5			
E	0.0	0.0	0.0	0.0	0.0	0	0.0	0.0
U	1169.0	1319.0	1609.0	0.0	0.0	4	335.4	1453.4
R	1240.1	1191.4	1391.0	0.0	0.0	31	300.3	1257.1
O	1159.7	1180.3	1136.3	1025.0	1233.0	92	242.5	1163.3
P	1140.2	1188.3	947.7	0.0	0.0	94	174.2	1143.7
<b>TOTAL</b>	<b>1163.0</b>	<b>1187.5</b>	<b>1302.1</b>	<b>1025.0</b>	<b>1233.0</b>	<b>221</b>	<b>223.2</b>	<b>1182.4</b>

<b>"B"- CARCASE DE MASCULI NECASTRĂȚI CU VÂRSTA DE 24 DE LUNI ȘI MAI MULT (TAURI)</b>								
CONFORMAȚIE	PREȚ MEDIU (RON / 100 kg)					NUMĂR CARCASE	TOTAL	
	GRĂSIME						GREUTATE MEDIE	PREȚ MEDIU (RON / 100 kg)
	1	2	3	4	5			
E	0.0	0.0	0.0	0.0	0.0	0	0.0	0.0
U	0.0	0.0	0.0	0.0	0.0	0	0.0	0.0
R	1230.1	1309.9	0.0	0.0	0.0	9	374.8	1262.0
O	1147.8	1099.8	1050.9	0.0	0.0	58	258.6	1122.8
P	1003.1	965.6	910.0	0.0	0.0	51	194.7	994.8
<b>TOTAL</b>	<b>1095.5</b>	<b>1107.6</b>	<b>1036.5</b>	<b>0.0</b>	<b>0.0</b>	<b>118</b>	<b>239.9</b>	<b>1094.5</b>

<b>"C"- CARCASE DE MASCULI CASTRAȚI CU VÂRSTA DE 12 LUNI ȘI MAI MULT (BOI)</b>								
CONFORMAȚIE	PREȚ MEDIU (RON / 100 kg)					NUMĂR CARCASE	TOTAL	
	GRĂSIME						GREUTATE MEDIE	PREȚ MEDIU (RON / 100 kg)
	1	2	3	4	5			
E	0.0	0.0	0.0	0.0	0.0	0	0.0	0.0
U	0.0	0.0	0.0	0.0	0.0	0	0.0	0.0
R	0.0	0.0	1059.5	0.0	0.0	2	466.0	1059.5
O	1034.2	809.0	1081.6	0.0	0.0	16	463.1	954.1
P	902.0	871.6	987.9	0.0	0.0	12	379.9	888.0
<b>TOTAL</b>	<b>999.4</b>	<b>841.8</b>	<b>1065.5</b>	<b>0.0</b>	<b>0.0</b>	<b>30</b>	<b>430.0</b>	<b>938.3</b>

<b>"D"- CARCASE DE FEMELE CARE AU FĂȚAT (VACI)</b>								
CONFORMAȚIE	PREȚ MEDIU (RON / 100 kg)					NUMĂR CARCASE	TOTAL	
	GRĂSIME						GREUTATE MEDIE	PREȚ MEDIU (RON / 100 kg)
	1	2	3	4	5			
E	0.0	0.0	0.0	0.0	0.0	0	0.0	0.0
U	0.0	0.0	0.0	0.0	1059.0	1	377.1	1059.0
R	1009.0	1010.1	976.2	1037.0	1057.0	46	279.8	1004.3
O	930.3	945.8	980.6	1030.2	1048.1	483	250.9	953.5
P	847.0	903.4	956.6	929.8	0.0	932	202.9	874.1
<b>TOTAL</b>	<b>868.8</b>	<b>926.9</b>	<b>972.8</b>	<b>1001.4</b>	<b>1053.2</b>	<b>1462</b>	<b>221.3</b>	<b>909.2</b>

<b>"E"- CARCASE ALE ALTOR BOVINE FEMELE CU VÂRSTA DE 12 LUNI ȘI MAI MULT (VITELE)</b>								
CONFORMAȚIE	PREȚ MEDIU (RON / 100 kg)					NUMĂR CARCASE	TOTAL	
	GRĂSIME						GREUTATE MEDIE	PREȚ MEDIU (RON / 100 kg)
	1	2	3	4	5			
E	0.0	0.0	0.0	0.0	0.0	0	0.0	0.0
U	1246.0	0.0	0.0	0.0	0.0	1	361.6	1246.0
R	1083.3	1100.6	1184.6	1172.6	1144.1	21	278.9	1139.9
O	1113.8	1126.8	1152.2	1144.9	0.0	141	222.5	1128.9
P	1016.4	1012.2	1196.7	0.0	0.0	144	167.6	1031.1
<b>TOTAL</b>	<b>1052.1</b>	<b>1098.3</b>	<b>1165.6</b>	<b>1162.2</b>	<b>1144.1</b>	<b>307</b>	<b>201.1</b>	<b>1092.4</b>

<b>"Z"- CARCASE DE BOVINE CU VÂRSTA CUPRINSĂ ÎNȚRE 8 LUNI ȘI MAI PUȚIN DE 12 LUNI (TINERET BOVIN)</b>								
CONFORMAȚIE	PREȚ MEDIU (RON / 100 kg)					NUMĂR CARCASE	TOTAL	
	GRĂSIME						GREUTATE MEDIE	PREȚ MEDIU (RON / 100 kg)
	1	2	3	4	5			
E	0.0	0.0	0.0	0.0	0.0	0	0.0	0.0
U	0.0	0.0	0.0	0.0	0.0	0	0.0	0.0
R	1037.2	1094.7	0.0	0.0	0.0	6	248.2	1071.5
O	1168.0	1157.7	1141.1	0.0	0.0	39	196.9	1161.3
P	1100.7	1100.2	0.0	0.0	0.0	57	144.6	1100.7
<b>TOTAL</b>	<b>1119.7</b>	<b>1135.8</b>	<b>1141.1</b>	<b>0.0</b>	<b>0.0</b>	<b>102</b>	<b>170.7</b>	<b>1124.9</b>

<b>TOATE CATEGORIILE</b>								
CONFORMAȚIE	PREȚ MEDIU (RON / 100 kg)					NUMĂR CARCASE	TOTAL	
	GRĂSIME						GREUTATE MEDIE	PREȚ MEDIU (RON / 100 kg)
	1	2	3	4	5			
E	0.0	0.0	0.0	0.0	0.0	0	0.0	0.0
U	1210.0	1319.0	1609.0	0.0	1059.0	6	346.7	1345.9
R	1178.0	1105.5	1112.8	1129.0	1098.1	115	294.2	1127.5
O	1036.9	1007.8	1025.1	1048.6	1080.8	829	247.3	1023.4
P	909.0	924.3	984.6	929.8	0.0	1290	195.6	919.0
<b>TOTAL</b>	<b>958.5</b>	<b>979.1</b>	<b>1031.6</b>	<b>1041.2</b>	<b>1087.7</b>	<b>2240</b>	<b>220.2</b>	<b>978.5</b>

(\*) Pentru calcularea prețurilor medii au fost luate în considerare doar bovinele cumparate de către abatoare