

Prețul de piață al porcilor la intrarea în abator

Săptămâna 21 (22 – 28 mai 2017)

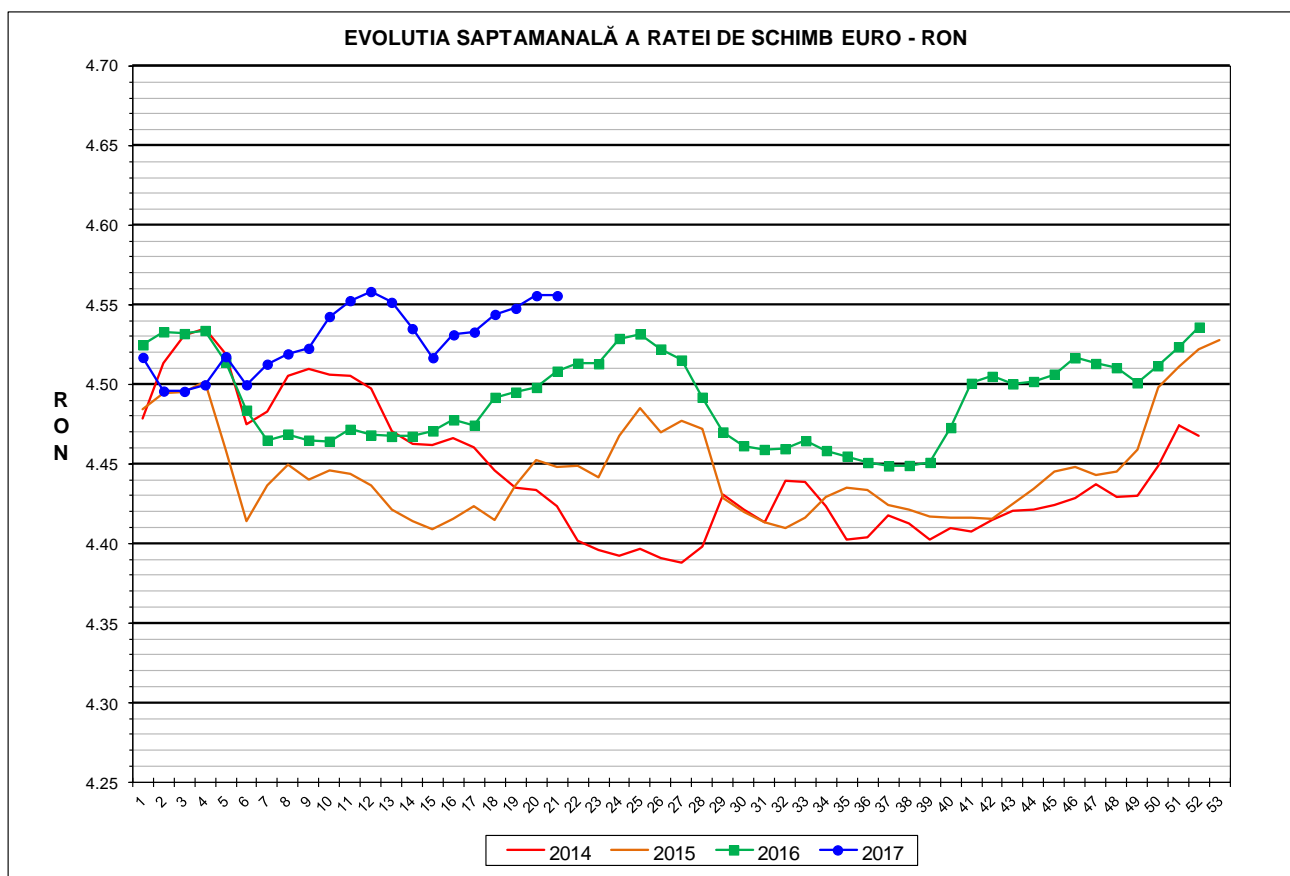

| RATA DE SCHIMB EURO - RON | | | |
|----------------------------------|-----------------|---------------|--------------|
| SĂPT 21 / 2017 | VARIAȚIE | | |
| | 1 SĂPT | 4 SĂPT | 1 AN |
| 1€ = 4.5557 RON | 0.00% | 0.50% | 1.05% |



**SITUAȚIA CARCASELOR DE PORCINE CLASIFICATE
ÎN FUNCȚIE DE PROVENIENȚA PORCILOR SACRIFICAȚI
IN SĂPTĂMÂNA 22 - 28 MAI 2017**

| | | NUMĂR CARCASE | % DIN TOTAL |
|---|--|------------------|---------------|
| PROVENIENȚĂ PORCI SACRIFICAȚI | TRANZACȚII COMERCIALE ÎNTRE ABATOARE ȘI FURNIZORI | 69,354 | 82.78 |
| | FERME PROPRII ALE ABATOARELOR | 8,485 | 10.13 |
| | PRESTĂRI SERVICII | 5,940 | 7.09 |
| TOTAL CARCASE CLASIFICATE CU GREUTATEA CALDĂ 50 - 120 KG | | 83,779 | 100.00 |
| DIN CARE DIN COMERȚ INTRACOMUNITAR | | 350 | 0.42 |

Situția porcilor proveniți din tranzacții comerciale
între abatoare și furnizori care fac obiectul raportării prețurilor
în săptămâna 22 - 28 mai 2017

| Tip preț la intrarea în abator | | Carcase cu greutatea caldă 60 - 120 kg | | | |
|---|------------|--|---------------------------------------|----------|---------------------------------------|
| | | SEUROP | | d.c. S+E | |
| | | nr | % din total carcase clasificate | nr | % din total carcase clasificate |
| De bază pentru 56% carne macră | în carcasă | 22,472 | 26.8% | 21,300 | 25.4% |
| | în viu | 3,648 | 4.4% | 3,413 | 4.1% |
| Forfetar în viu | | 42,453 | 50.7% | 39,896 | 47.6% |
| Total | | 68,573 | 81.8% | 64,609 | 77.1% |

Carcase incluse în raportul național de prețuri pentru DG AGRI



Prețul de piață al porcilor în săptămâna 22 - 28 mai 2017

| Clasa | % carne macră | Număr porci | % din total porci | Procent mediu carne macră | Greutate medie (kg) | | Preț mediu (RON / 100 kg) | |
|--------------|---------------|---------------|-------------------|---------------------------|---------------------|--------------------|---------------------------|--------------------|
| | | | | | vie | carcasă caldă - 2% | viu | carcasă caldă - 2% |
| S | ≥ 60 | 41,880 | 61.07 | 62.4 | 108.0 | 83.9 | 671.48 | 865.03 |
| E | 55 - 59.9 | 22,729 | 33.15 | 58.1 | 111.1 | 86.1 | 658.68 | 849.88 |
| U | 50 - 54.9 | 3,498 | 5.10 | 53.3 | 113.4 | 87.8 | 639.02 | 825.38 |
| R | 45 - 49.9 | 415 | 0.61 | 48.3 | 114.5 | 89.3 | 603.18 | 773.57 |
| O | 40 - 44.9 | 49 | 0.07 | 43.5 | 114.3 | 88.7 | 639.50 | 824.59 |
| P | < 40 | 2 | 0.00 | 36.8 | 125.1 | 98.7 | 660.68 | 837.20 |
| TOTAL | | 68,573 | 100.00 | 60.4 | 109.4 | 84.8 | 664.99 | 857.23 |

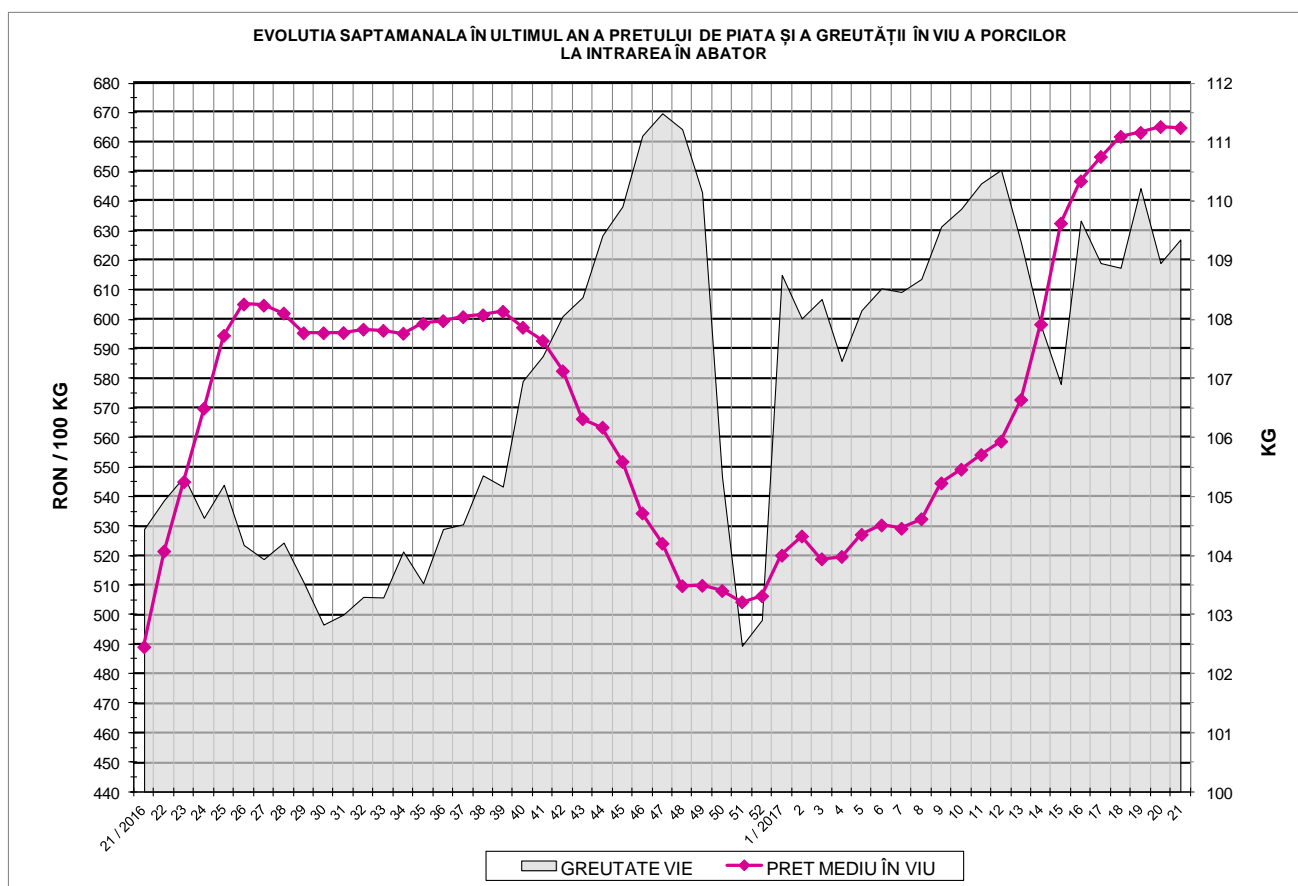



EVOLUTIA SAPTAMANALA A PRETULUI DE PIATA ÎN VIU AL PORCILOR ÎN ROMANIA

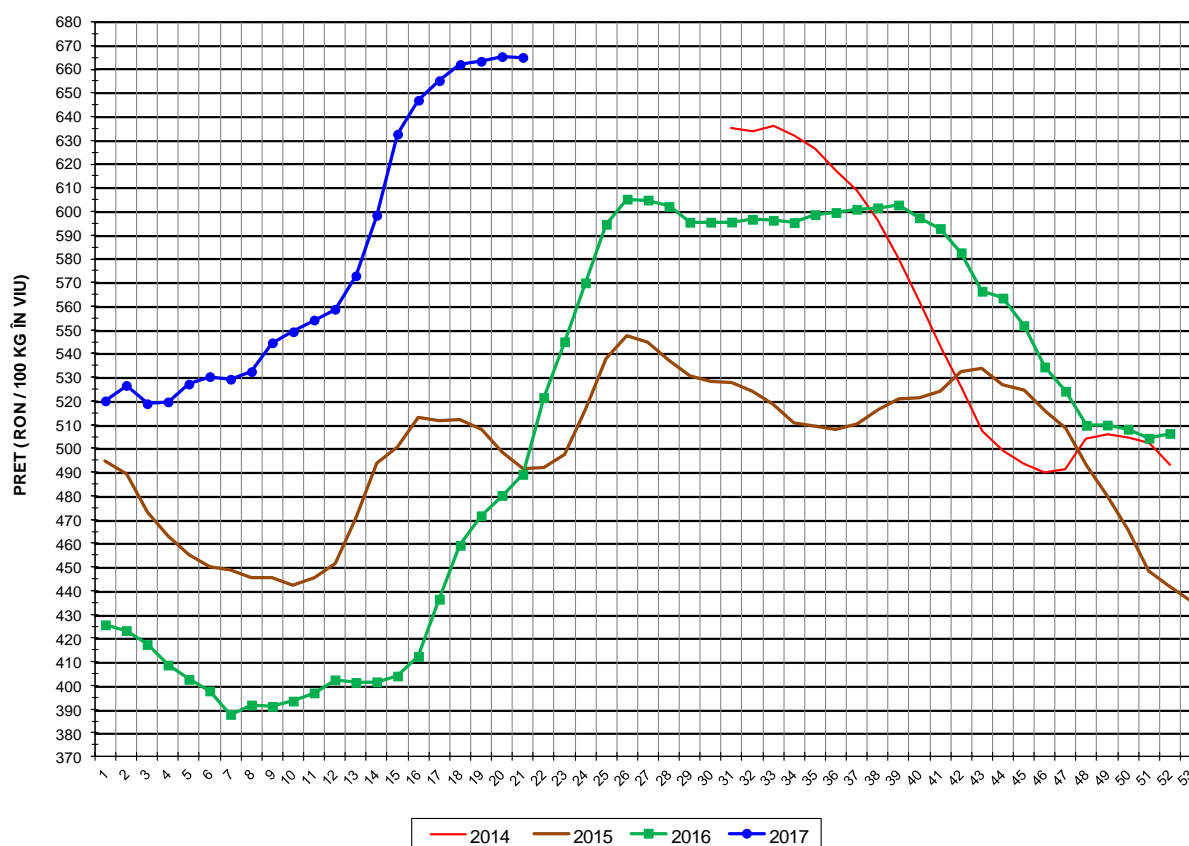

| PREȚ ÎN VIU | | | |
|----------------|----------|--------|--------|
| SĂPT 21 / 2017 | VARIAȚIE | | |
| | 1 SĂPT | 4 SĂPT | 1 AN |
| 664.99 RON | -0.05% | 1.50% | 35.97% |



PREȚUL PE PROCENT CARNE MACRĂ AL PORCILOR
ÎN SĂPTĂMÂNA 22 - 28 MAI 2017

| % CARNE MACRĂ | | NUMĂR PORCI | % CUMULATIV DIN TOTAL PORCI | GREUTATE (KG) | | PREȚ MEDIU (RON/ 100 KG) | |
|------------------------|-------|----------------|--------------------------------------|---------------|-----------------------|--------------------------|-----------------------|
| NIVEL GRILA PREȚURI | MEDIE | | | VIE | CARCASA CALDĂ - 2% | VIU | CARCASA CALDĂ - 2% |
| ≥64 | 65.0 | 7,832 | 11.42 | 107.32 | 83.67 | 674.52 | 865.22 |
| 63 | 63.4 | 6,591 | 21.03 | 107.04 | 83.14 | 671.72 | 864.82 |
| 62 | 62.4 | 8,599 | 33.57 | 107.65 | 83.54 | 671.40 | 865.18 |
| 61 | 61.5 | 9,671 | 47.68 | 108.52 | 84.14 | 671.50 | 866.12 |
| 60 | 60.5 | 9,187 | 61.07 | 109.18 | 84.54 | 668.81 | 863.74 |
| 59 | 59.5 | 7,504 | 72.02 | 110.11 | 85.37 | 666.22 | 859.32 |
| 58 | 58.5 | 5,681 | 80.30 | 111.07 | 86.12 | 660.85 | 852.32 |
| 57 | 57.5 | 4,254 | 86.50 | 111.19 | 86.12 | 655.12 | 845.89 |
| 56 | 56.5 | 3,195 | 91.16 | 112.02 | 86.80 | 649.65 | 838.42 |
| 55 | 55.5 | 2,095 | 94.22 | 112.97 | 87.50 | 647.29 | 835.71 |
| 54 | 54.5 | 1,396 | 96.26 | 112.98 | 87.62 | 645.80 | 832.71 |
| 53 | 53.5 | 904 | 97.57 | 113.57 | 87.96 | 639.98 | 826.34 |
| 52 | 52.4 | 571 | 98.41 | 114.33 | 88.65 | 632.65 | 815.89 |
| 51 | 51.5 | 367 | 98.94 | 114.51 | 87.94 | 635.81 | 827.91 |
| ≤50 | 48.7 | 726 | 100.00 | 113.58 | 88.24 | 610.96 | 786.43 |
| MEDIE | 60.4 | 68,573 | 100.00 | 109.36 | 84.84 | 664.99 | 857.23 |

Culorile de fond ale rândurilor din tabelul de mai sus au legătură cu grila de prețuri.

EVOLUTIA SAPTAMANALA A PRETULUI DE PIATA AL CARCASELOR - CLASELE "S" & "E" ÎN ROMANIA

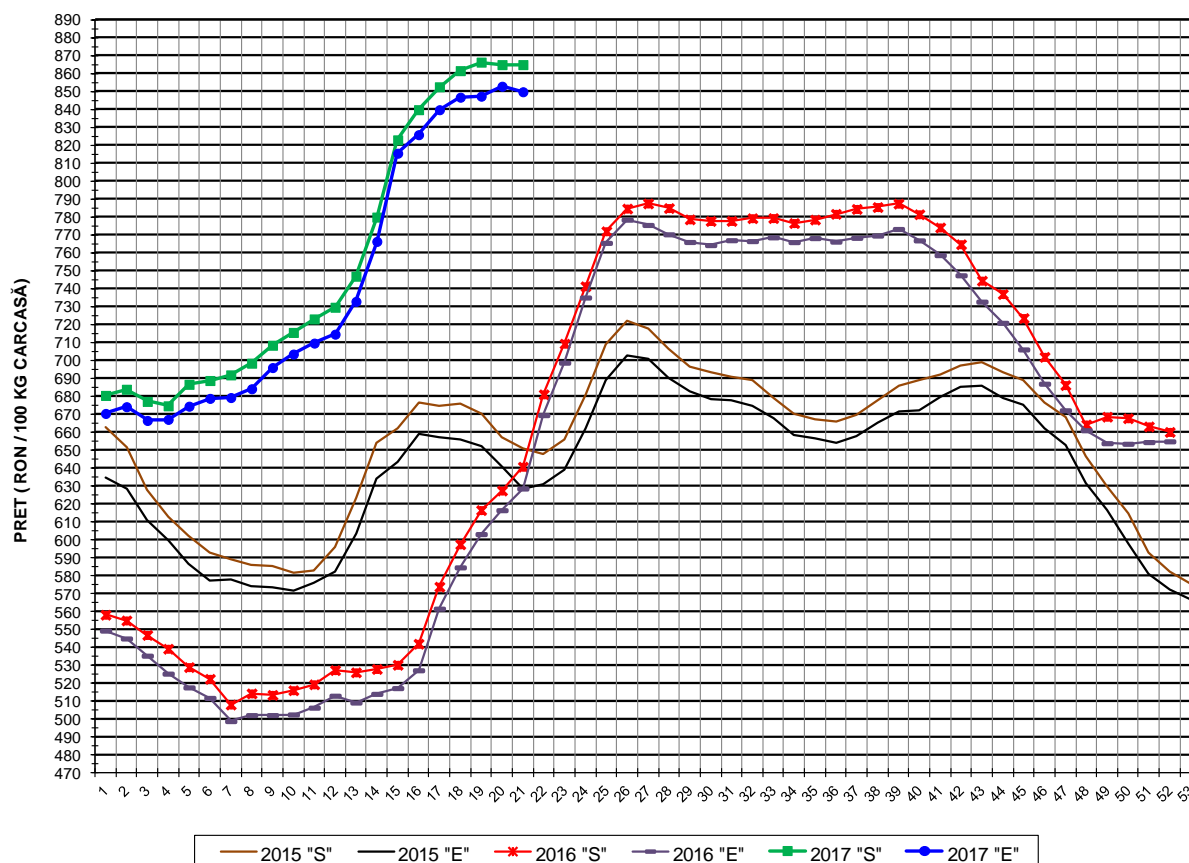

**PREȚ NAȚIONAL CARCASE
CALITATEA STANDARD - CLASELE "S" & "E"**

| CLASA | PREȚ SĂPT 21 / 2017 | VARIAȚIE | | |
|-------|------------------------|----------|--------|--------|
| | | 1 SĂPT | 4 SĂPT | 1 AN |
| S | 865.03 RON | 0.00% | 1.45% | 35.05% |
| E | 849.88 RON | -0.36% | 1.19% | 35.25% |



EVOLUTIA SAPTAMANALA A PRETULUI DE PIATA AL CARCASELOR CALITATEA-CLASELE "S"&"E" ÎN ROMANIA

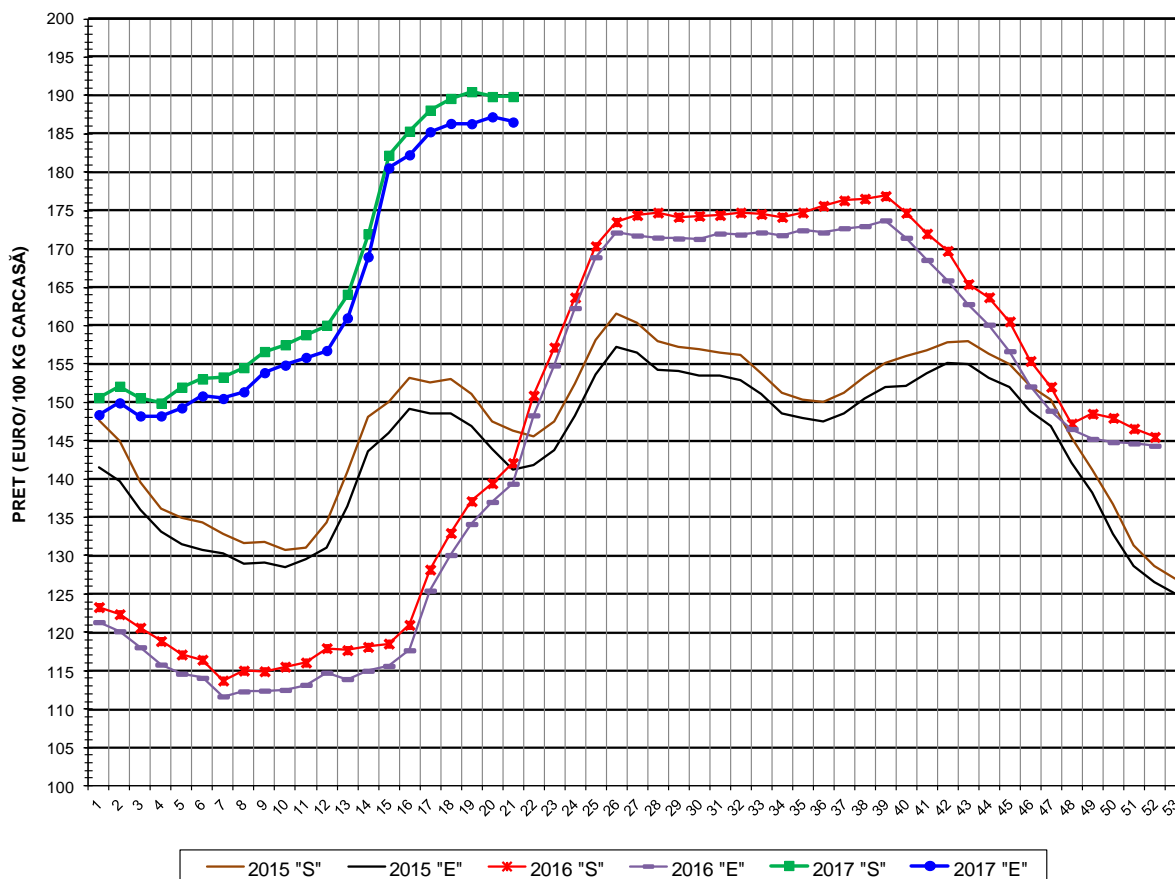

**PREȚ NAȚIONAL CARCASE
CALITATEA STANDARD - CLASELE "S"&"E"**

| CLASA | PREȚ SAPT 21 / 2017 | VARIAȚIE | | |
|-------|------------------------|----------|--------|--------|
| | | 1 SĂPT | 4 SĂPT | 1 AN |
| S | 189.88 € | 0.00% | 0.94% | 31.30% |
| E | 186.55 € | -0.36% | 0.68% | 33.84% |



% PREȚ DE PIAȚĂ ÎN ROMÂNIA ȘI ÎN UE28 vs PRAGUL DE REFERINȚĂ UE28

| SAPTAMANA | PREȚ (EUR) | | | | | % PREȚ vs PRAGUL DE REFERINȚĂ UE28 (*) | | | | |
|-----------|------------|--------|-----------|--------|--------|--|---------|-----------|---------|---------|
| | ROMÂNIA | | | UE28 | | ROMÂNIA | | | UE28 | |
| | "S" | "E" | "S" + "E" | "S" | "E" | "S" | "E" | "S" + "E" | "S" | "E" |
| 47 / 2016 | 152.03 | 148.91 | 150.57 | 151.89 | 152.04 | 100.72% | 98.65% | 99.75% | 100.63% | 100.73% |
| 48 | 147.24 | 146.53 | 146.89 | 152.74 | 153.45 | 97.55% | 97.08% | 97.32% | 101.19% | 101.66% |
| 49 | 148.52 | 145.23 | 147.03 | 153.85 | 155.13 | 98.39% | 96.22% | 97.41% | 101.93% | 102.77% |
| 50 | 147.97 | 144.81 | 146.67 | 154.11 | 155.30 | 98.04% | 95.94% | 97.17% | 102.10% | 102.89% |
| 51 | 146.57 | 144.64 | 145.82 | 151.57 | 152.10 | 97.11% | 95.83% | 96.61% | 100.42% | 100.77% |
| 52 | 145.50 | 144.34 | 145.04 | 148.92 | 149.08 | 96.39% | 95.63% | 96.09% | 98.67% | 98.77% |
| 1 / 2017 | 150.62 | 148.39 | 149.55 | 150.88 | 151.88 | 99.79% | 98.31% | 99.08% | 99.96% | 100.62% |
| 2 | 152.10 | 149.93 | 151.10 | 151.72 | 152.52 | 100.77% | 99.33% | 100.10% | 100.52% | 101.04% |
| 3 | 150.59 | 148.23 | 149.52 | 150.67 | 150.85 | 99.77% | 98.20% | 99.06% | 99.82% | 99.94% |
| 4 | 149.91 | 148.23 | 149.18 | 151.13 | 151.60 | 99.32% | 98.20% | 98.83% | 100.13% | 100.44% |
| 5 | 151.98 | 149.28 | 150.75 | 152.71 | 152.73 | 100.69% | 98.90% | 99.87% | 101.18% | 101.19% |
| 6 | 153.05 | 150.83 | 152.08 | 151.90 | 151.88 | 101.40% | 99.93% | 100.76% | 100.64% | 100.63% |
| 7 | 153.31 | 150.50 | 152.03 | 153.21 | 151.99 | 101.57% | 99.71% | 100.72% | 101.50% | 100.70% |
| 8 | 154.53 | 151.37 | 153.16 | 154.28 | 152.57 | 102.38% | 100.29% | 101.47% | 102.21% | 101.08% |
| 9 | 156.63 | 153.87 | 155.46 | 154.96 | 152.90 | 103.77% | 101.94% | 103.00% | 102.66% | 101.30% |
| 10 | 157.51 | 154.85 | 156.44 | 156.47 | 154.48 | 104.35% | 102.59% | 103.64% | 103.66% | 102.35% |
| 11 | 158.82 | 155.86 | 157.57 | 158.62 | 155.52 | 105.22% | 103.26% | 104.39% | 105.09% | 103.04% |
| 12 | 160.05 | 156.76 | 158.63 | 159.97 | 157.13 | 106.04% | 103.85% | 105.09% | 105.98% | 104.10% |
| 13 | 164.10 | 161.01 | 162.88 | 163.47 | 161.22 | 108.72% | 106.67% | 107.91% | 108.30% | 106.81% |
| 14 | 171.98 | 168.98 | 170.85 | 168.52 | 166.40 | 113.94% | 111.95% | 113.19% | 111.65% | 110.25% |
| 15 | 182.22 | 180.57 | 181.63 | 172.75 | 169.77 | 120.72% | 119.63% | 120.33% | 114.45% | 112.47% |
| 16 | 185.36 | 182.28 | 184.27 | 172.95 | 170.29 | 122.80% | 120.76% | 122.08% | 114.59% | 112.82% |
| 17 | 188.11 | 185.28 | 187.09 | 173.60 | 171.14 | 124.62% | 122.75% | 123.95% | 115.02% | 113.38% |
| 18 | 189.63 | 186.37 | 188.44 | 174.47 | 172.73 | 125.63% | 123.47% | 124.85% | 115.59% | 114.44% |
| 19 | 190.52 | 186.34 | 188.87 | 174.58 | 172.78 | 126.22% | 123.45% | 125.13% | 115.66% | 114.47% |
| 20 | 189.88 | 187.23 | 188.95 | 175.03 | 173.88 | 125.80% | 124.04% | 125.18% | 115.96% | 115.20% |
| 21 | 189.88 | 186.55 | 188.69 | 176.52 | 175.51 | 125.80% | 123.59% | 125.01% | 116.95% | 116.28% |

(*) 150.939 EUR conform Art. 7 [1] al Reg. [UE] nr. 1308/2013



EVOLUTIA SĂPTĂMÂNALĂ A PREȚULUI CLASA "E" ÎN UE28 ȘI ÎN CÂTEVA STATE MEMBRE

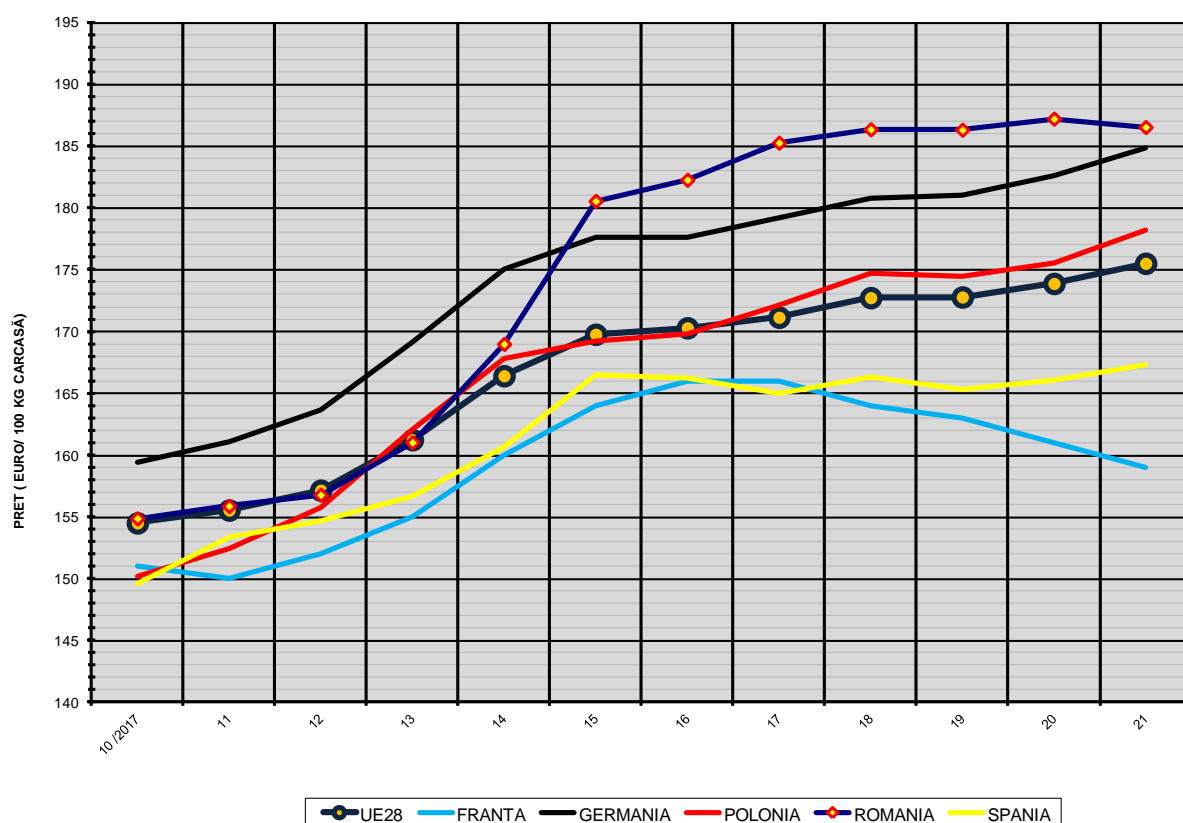

| COMPARAȚII DE PREȚURI | | | | | | | | | | | |
|-----------------------|----------|----------|----------|----------|----------|----------|------------------|-------------------|-----------------|-----------------|-------------------|
| SĂPT 21 / 2017 = | UE28 | FR | DE | PL | RO | ES | RO vs UE28 | RO vs FR | RO vs DE | RO vs PL | RO vs ES |
| | 175.51 € | 159.00 € | 184.89 € | 178.21 € | 186.55 € | 167.26 € | 11.04 € (6.3%) | 27.55 € (17.3%) | 1.66 € (0.9%) | 8.34 € (4.7%) | 19.29 € (11.5%) |



PREȚUL CARCASELOR DIN CLASA "E" ÎN STATELE MEMBRE (FĂRĂ ITALIA) VERSUS PREȚUL UE
ÎN SĂPTĂMÂNA 22 - 28 MAI 2017

