



Prețul de piață al bovinelor la intrarea în abator Săptămâna 20 (15 – 21 mai 2017)

SITUAȚIA CARCASELOR DE BOVINE CLASIFICATE ÎN FUNCȚIE DE PROVENIENȚA BOVINELOR SACRIFICATE ÎN SĂPTĂMÂNA 15 - 21 MAI 2017

| PROVENIENȚĂ BOVINE SACRIFICATE | | CARCASE CLASIFICATE: | | | | | | PREȚ FEZABIL CATEGORIILE: | | | | | |
|---------------------------------------|-------------|---|------|---------------------------|-----|-------|-------|---------------------------|------|---|------|---------------|-----|
| | | BOVINE CU VÂRSTA: | | | | TOTAL | | A, B, C, D, E, Z | | | | V | |
| | | DE 8 LUNI SAU MAI MULT (A, B, C, D, E, Z) | | MAI MICĂ DE 8 LUNI (V) | | | | TOATE CLASELE | | CLASELE CONFORM REGULAMENTULUI (UE) NR. 148 /2014 | | TOATE CLASELE | |
| NUMĂR | % | NUMĂR | % | NUMĂR | % | NUMĂR | % | NUMĂR | % | NUMĂR | % | | |
| CUMPĂRATE | | 2,762 | 54.8 | 97 | 1.9 | 2,859 | 56.8 | 2,536 | 50.3 | 964 | 19.1 | 70 | 1.4 |
| FERME PROPRII ALE ABATOARELOR | | 180 | 3.6 | 1 | 0.0 | 181 | 3.6 | 178 | 3.5 | 74 | 1.5 | 1 | 0.0 |
| PRESTĂRI SERVICII | PRODUCĂTORI | 1,633 | 32.4 | 44 | 0.9 | 1,677 | 33.3 | 1,473 | 29.2 | 466 | 9.3 | 36 | 0.7 |
| | COMERCIANȚI | 298 | 5.9 | 22 | 0.4 | 320 | 6.4 | 298 | 5.9 | 66 | 1.3 | 20 | 0.4 |
| TOTAL | | 4,873 | 96.7 | 164 | 3.3 | 5,037 | 100.0 | 4,485 | 89.0 | 1,570 | 31.2 | 127 | 2.5 |

2,714 Carcase incluse în rapoartele naționale de prețuri de piață pentru carcasele de bovine cu vârsta de 8 luni sau mai mult
53.8% din total carcase clasificate

1,038 Carcase incluse în raportul național de prețuri de piață pentru Comisia Europeană
20.6% din total carcase clasificate

71 Carcase incluse în rapoartele naționale de prețuri de piață pentru carcasele de bovine cu vârsta mai mică de 8 luni (viței)
1.4% din total carcase clasificate

Factor general de ajustare pentru cheltuielile de transport a prețurilor raportate: 0.09 RON/kg carcasă caldă-2%

N.B. Diferențele dintre valorile de la paginile 2 și 7 pe de o parte și cele de la paginile 3 și 4 pe de altă parte, se explică prin ponderile diferite aplicate pentru calcularea prețurilor medii ponderate.

Prețul bovinelor din toate clasele de conformație și acoperire cu grăsime la intrarea în abator
în săptămâna 15 - 21 mai 2017

| Categoria | Număr | Greutate în viu (kg) | Preț în viu (RON / 100 kg) | Greutate carcasă caldă-2% (kg) | Preț carcasă (RON / 100 kg) | Modificare preț vs săptămâna anterioară | |
|-----------------------|-------|----------------------|----------------------------|--------------------------------|-----------------------------|---|---------|
| | | | | | | În viu | Carcasă |
| "A" - TĂURAȘI | 307 | 431.9 | 604.4 | 221.8 | 1177.1 | 3.01% | 2.15% |
| "B" - TAURI | 147 | 501.7 | 561.1 | 251.8 | 1118.2 | -6.28% | -4.04% |
| "C" - BOI | 28 | 851.1 | 425.3 | 411.5 | 879.8 | -5.73% | -4.41% |
| "D" - VACI | 1,649 | 476.2 | 434.8 | 226.2 | 915.2 | 0.55% | 0.54% |
| "E" - VIȚELE | 418 | 412.6 | 526.3 | 205.4 | 1057.1 | 1.32% | 1.29% |
| "Z" - TINERET BOVIN | 165 | 342.7 | 562.8 | 174.1 | 1107.8 | 4.23% | 2.47% |
| A + B + C + D + E + Z | 2,714 | 458.5 | 478.7 | 222.6 | 985.8 | 1.02% | 0.87% |
| "V" - VIȚEI | 71 | 237.2 | 524.9 | 116.2 | 1071.7 | -2.67% | -0.18% |



**Raport prețuri de piață din România versus prețuri de piață comunitare
conform Art.14.1 Regulamentul (CE) 1249/2008 modificat de Art.1.1 Regulamentul (UE) 148/2014**

Săptămâna: 20

din: 15/05/17

până în: 21/05/17

| CATEGORIA | CLASA | PREȚ MEDIU | | | PREȚ RO /PREȚ COMUNITAR (%) |
|--------------------------|-------|----------------|---------------|---------------|--------------------------------|
| | | ROMANIA | | UE | |
| | | RON / 100 kg | € / 100 kg | € / 100 kg | |
| Z | U2 | 0.00 | 0.00 | 427.31 | |
| Z | U3 | 0.00 | 0.00 | 407.32 | |
| Z | R2 | 1137.70 | 249.73 | 379.48 | -34.19 |
| Z | R3 | 0.00 | 0.00 | 382.79 | * |
| Z | O2 | 1092.11 | 239.72 | 345.38 | -30.59 |
| Z | O3 | 1046.30 | 229.67 | 349.19 | -34.23 |
| Z | | 1089.10 | 239.06 | 370.28 | -35.44 |
| A | U2 | 1309.00 | 287.33 | 396.07 | -27.45 |
| A | U3 | 0.00 | 0.00 | 385.37 | |
| A | R2 | 1234.86 | 271.06 | 366.48 | -26.04 |
| A | R3 | 1453.14 | 318.97 | 370.61 | -13.93 * |
| A | O2 | 1192.04 | 261.66 | 336.23 | -22.18 ** |
| A | O3 | 1208.11 | 265.19 | 342.87 | -22.66 |
| A | | 1210.87 | 265.79 | 369.79 | -28.12 |
| B | R3 | 959.70 | 210.66 | 234.50 | -10.17 |
| C | U2 | 0.00 | 0.00 | 422.54 | |
| C | U3 | 0.00 | 0.00 | 423.71 | |
| C | U4 | 0.00 | 0.00 | 420.59 | |
| C | R3 | 0.00 | 0.00 | 409.24 | |
| C | R4 | 0.00 | 0.00 | 416.10 | |
| C | O3 | 889.98 | 195.36 | 380.35 | -48.64 |
| C | O4 | 0.00 | 0.00 | 397.49 | |
| C | | 889.98 | 195.36 | 404.01 | -51.64 |
| D | R3 | 1007.19 | 221.08 | 352.50 | -37.28 |
| D | R4 | 922.04 | 202.39 | 326.95 | -38.10 |
| D | O2 | 952.42 | 209.06 | 269.68 | -22.48 ** |
| D | O3 | 967.54 | 212.38 | 294.65 | -27.92 * |
| D | O4 | 984.41 | 216.08 | 303.57 | -28.82 |
| D | P2 | 912.75 | 200.35 | 240.39 | -16.66 |
| D | P3 | 962.18 | 211.20 | 283.11 | -25.40 |
| D | | 942.03 | 206.78 | 291.51 | -29.07 |
| E | U2 | 0.00 | 0.00 | 427.95 | |
| E | U3 | 0.00 | 0.00 | 425.33 | |
| E | R2 | 1079.04 | 236.85 | 377.97 | -37.34 |
| E | R3 | 993.63 | 218.11 | 388.26 | -43.82 * |
| E | R4 | 0.00 | 0.00 | 408.93 | |
| E | O2 | 1060.62 | 232.81 | 313.39 | -25.71 ** |
| E | O3 | 1087.23 | 238.65 | 342.56 | -30.33 |
| E | O4 | 1101.90 | 241.87 | 387.08 | -37.51 |
| E | | 1066.26 | 234.05 | 390.52 | -40.07 |
| TOATE CATEGORIILE | | 1016.40 | 223.10 | 344.66 | -35.27 |

* PREȚURILE PENTRU Z3, AR3, CR3, DO3 ȘI ER3 SUNT DE REFERINȚĂ ÎN UE

** PREȚURILE PENTRU AO2, DO2 ȘI EO2 SUNT DE REFERINȚĂ ÎN ROMÂNIA



**CARCASE DE CARCASE DE BOVINE CU VÂRSTA DE 8 LUNI SAU MAI MULT LA INTRAREA ÎN ABATOR
CONFORM ART.14.1 REGULAMENTUL (CE) 1249/2008 MODIFICAT DE ART.1.1 REGULAMENTUL (UE) 148/2014**

| Cotații naționale (RON / 100 kg) | SĂPT 20 / 2017 | VARIAȚIE | | |
|-------------------------------------|----------------|----------|--------|-----------------------|
| | | 1 SĂPT | 1 AN | Medie 5 ani (12 - 16) |
| Tăurași "A" | 1,210.87 | 3.25% | 9.33% | -6.85% |
| Vaci "D" | 942.03 | 1.10% | 12.36% | -15.29% |
| Vițele "E" | 1,066.26 | 0.62% | 6.30% | -3.73% |

| Prețuri medii europene (€ / 100 kg) | SĂPT 20 / 2017 | | | VARIAȚIE | | | | | |
|---|----------------|--------|--------|----------|--------|--------|-------|--------|--------|
| | | | | 1 SĂPT | | | 1 AN | | |
| | A | D | E | A | D | E | A | D | E |
| Uniunea Europeană | 369.79 | 291.51 | 390.52 | 0.30% | -0.16% | 0.97% | 3.32% | 7.22% | 2.66% |
| Franța | 377.02 | 329.88 | 408.03 | -0.16% | -0.30% | -0.35% | 5.06% | 5.59% | 2.73% |
| Germania | 362.14 | 296.57 | 345.33 | -0.51% | 1.58% | 0.49% | 5.01% | 17.61% | 7.61% |
| Italia | 403.71 | 249.05 | 443.04 | - | - | - | 0.04 | 0.10 | 0.02 |
| Marea Britanie | 394.23 | 308.63 | 418.30 | -0.57% | 0.02% | -0.94% | 2.59% | 7.63% | 2.58% |
| Olanda | 307.54 | 265.92 | 250.81 | -3.82% | 4.10% | 4.01% | 1.30% | 11.23% | 16.63% |
| Polonia | 315.57 | 265.61 | 301.81 | -0.89% | 0.46% | 0.03% | 5.52% | 11.37% | 7.94% |
| România | 265.79 | 206.78 | 234.05 | 3.07% | 0.92% | 0.44% | 7.94% | 10.93% | 4.95% |
| Ungaria | 262.28 | 204.72 | 235.43 | 1.65% | 9.05% | 0.23% | 1.51% | 9.08% | 30.15% |

PREȚ MEDIU PONDERAT LA INTRAREA ÎN ABATOR - CARCASE DE TĂURAȘI (A)

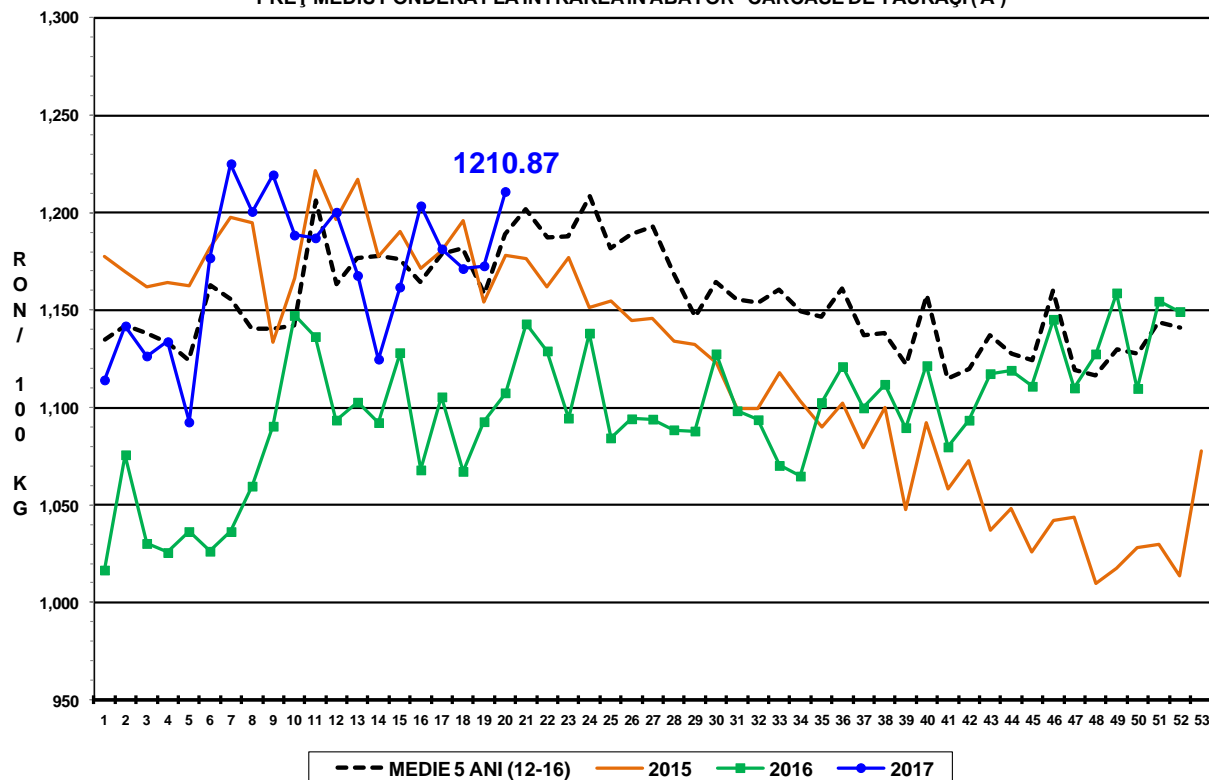

PREȚ MEDIU PONDERAT LA INTRAREA ÎN ABATOR - CARCASE DE VACI (D)

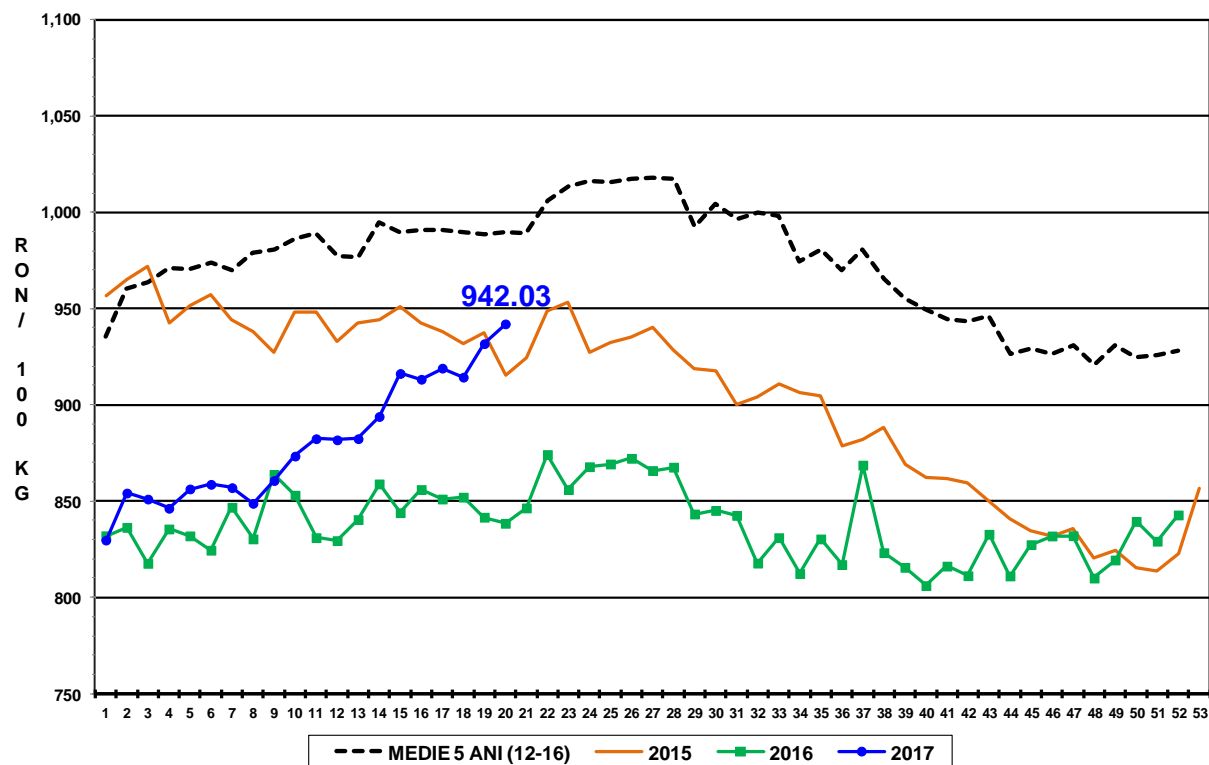

PREȚ MEDIU PONDERAT LA INTRAREA ÎN ABATOR - CARCASE DE VIȚELE (E)

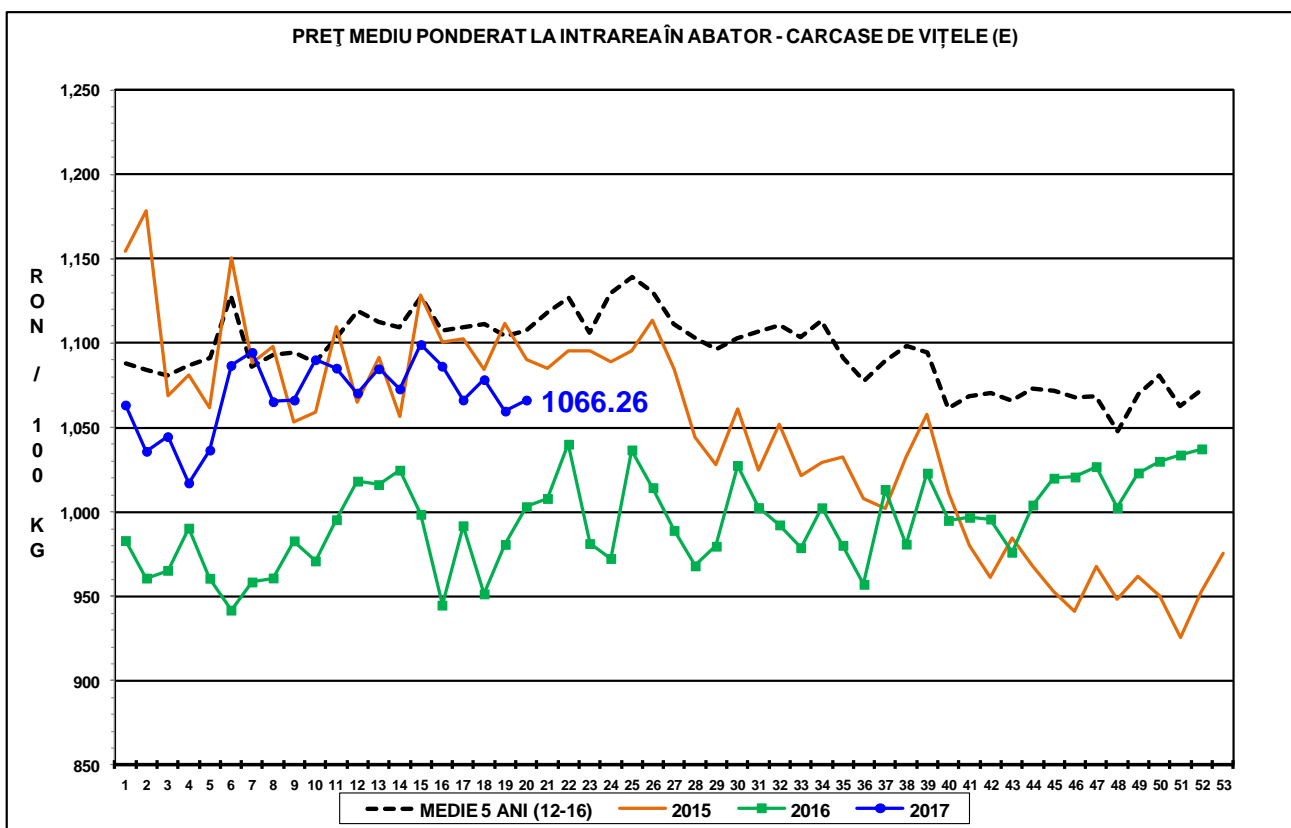



Raport național prețuri de piață carcase de bovine cu vârsta de 8 luni sau mai mult, la intrarea în abator conform grilei UE

Săptămâna: 20

din: 15/05/17

până în 21/05/17

| "A"- CARCASE DE MASCULI NECASTRAȚI CU VÂRSTA CUPRINSĂ ÎNTRE 12 LUNI ȘI MAI PUȚIN DE 24 DE LUNI (TĂURAȘI) | | | | | | | | |
|---|----------------------------|---------------|---------------|---------------|---------------|------------------|----------------|-------------------------------|
| CONFORMAȚIE | PREȚ MEDIU (RON / 100 kg) | | | | | NUMĂR CARCASE | TOTAL | |
| | GRĂSIME | | | | | | GREUTATE MEDIE | PREȚ MEDIU (RON / 100 kg) |
| | 1 | 2 | 3 | 4 | 5 | | | |
| E | 0.0 | 0.0 | 0.0 | 0.0 | 0.0 | 0 | 0.0 | 0.0 |
| U | 0.0 | 1309.0 | 0.0 | 0.0 | 0.0 | 1 | 299.1 | 1309.0 |
| R | 1153.2 | 1234.9 | 1453.1 | 0.0 | 0.0 | 19 | 309.1 | 1321.9 |
| O | 1170.0 | 1192.0 | 1208.1 | 1168.0 | 1168.0 | 180 | 230.7 | 1181.3 |
| P | 1131.3 | 1115.9 | 992.7 | 0.0 | 0.0 | 107 | 190.5 | 1124.7 |
| TOTAL | 1153.1 | 1187.5 | 1288.0 | 1168.0 | 1168.0 | 307 | 221.8 | 1177.1 |

| "B"- CARCASE DE MASCULI NECASTRAȚI CU VÂRSTA DE 24 DE LUNI ȘI MAI MULT (TAURI) | | | | | | | | |
|---|----------------------------|---------------|---------------|---------------|------------|------------------|----------------|-------------------------------|
| CONFORMAȚIE | PREȚ MEDIU (RON / 100 kg) | | | | | NUMĂR CARCASE | TOTAL | |
| | GRĂSIME | | | | | | GREUTATE MEDIE | PREȚ MEDIU (RON / 100 kg) |
| | 1 | 2 | 3 | 4 | 5 | | | |
| E | 0.0 | 0.0 | 0.0 | 0.0 | 0.0 | 0 | 0.0 | 0.0 |
| U | 979.0 | 0.0 | 0.0 | 0.0 | 0.0 | 1 | 298.9 | 979.0 |
| R | 1167.4 | 1226.1 | 959.7 | 808.0 | 0.0 | 15 | 341.0 | 1105.8 |
| O | 1188.7 | 1160.8 | 1102.2 | 1191.0 | 0.0 | 73 | 267.6 | 1164.6 |
| P | 1080.4 | 992.8 | 942.4 | 0.0 | 0.0 | 58 | 207.9 | 1051.8 |
| TOTAL | 1140.1 | 1110.3 | 1055.7 | 1061.3 | 0.0 | 147 | 251.7 | 1118.2 |

| "C"- CARCASE DE MASCULI CASTRAȚI CU VÂRSTA DE 12 LUNI ȘI MAI MULT (BOI) | | | | | | | | |
|--|----------------------------|--------------|--------------|------------|------------|------------------|----------------|-------------------------------|
| CONFORMAȚIE | PREȚ MEDIU (RON / 100 kg) | | | | | NUMĂR CARCASE | TOTAL | |
| | GRĂSIME | | | | | | GREUTATE MEDIE | PREȚ MEDIU (RON / 100 kg) |
| | 1 | 2 | 3 | 4 | 5 | | | |
| E | 0.0 | 0.0 | 0.0 | 0.0 | 0.0 | 0 | 0.0 | 0.0 |
| U | 0.0 | 0.0 | 0.0 | 0.0 | 0.0 | 0 | 0.0 | 0.0 |
| R | 0.0 | 0.0 | 0.0 | 0.0 | 0.0 | 0 | 0.0 | 0.0 |
| O | 0.0 | 855.5 | 890.0 | 0.0 | 0.0 | 11 | 425.5 | 864.7 |
| P | 768.8 | 896.2 | 1109.0 | 0.0 | 0.0 | 17 | 402.4 | 890.1 |
| TOTAL | 768.8 | 880.5 | 941.9 | 0.0 | 0.0 | 28 | 411.5 | 879.8 |

| "D"- CARCASE DE FEMELE CARE AU FĂȚAT (VACI) | | | | | | | | |
|--|----------------------------|--------------|--------------|--------------|---------------|------------------|----------------|-------------------------------|
| CONFORMAȚIE | PREȚ MEDIU (RON / 100 kg) | | | | | NUMĂR CARCASE | TOTAL | |
| | GRĂSIME | | | | | | GREUTATE MEDIE | PREȚ MEDIU (RON / 100 kg) |
| | 1 | 2 | 3 | 4 | 5 | | | |
| E | 0.0 | 0.0 | 0.0 | 0.0 | 0.0 | 0 | 0.0 | 0.0 |
| U | 1057.0 | 1057.0 | 987.0 | 780.0 | 741.9 | 7 | 418.4 | 853.8 |
| R | 1019.8 | 980.8 | 1007.2 | 922.0 | 1058.5 | 75 | 316.5 | 984.0 |
| O | 919.2 | 952.4 | 967.5 | 984.4 | 1087.8 | 573 | 248.8 | 953.4 |
| P | 853.8 | 912.8 | 962.2 | 872.0 | 0.0 | 994 | 205.0 | 881.4 |
| TOTAL | 871.8 | 934.2 | 971.9 | 950.2 | 1014.7 | 1649 | 226.2 | 915.2 |

| "E"- CARCASE ALE ALTOR BOVINE FEMELE CU VÂRSTA DE 12 LUNI ȘI MAI MULT (VIȚELE) | | | | | | | | |
|---|----------------------------|---------------|---------------|---------------|---------------|------------------|----------------|-------------------------------|
| CONFORMAȚIE | PREȚ MEDIU (RON / 100 kg) | | | | | NUMĂR CARCASE | TOTAL | |
| | GRĂSIME | | | | | | GREUTATE MEDIE | PREȚ MEDIU (RON / 100 kg) |
| | 1 | 2 | 3 | 4 | 5 | | | |
| E | 0.0 | 0.0 | 0.0 | 0.0 | 0.0 | 0 | 0.0 | 0.0 |
| U | 0.0 | 0.0 | 0.0 | 844.7 | 0.0 | 2 | 367.0 | 844.7 |
| R | 1060.1 | 1079.0 | 993.6 | 0.0 | 1071.2 | 16 | 282.0 | 1043.0 |
| O | 1062.8 | 1060.6 | 1087.2 | 1101.9 | 1206.0 | 202 | 227.8 | 1070.9 |
| P | 1031.3 | 1079.6 | 1029.1 | 1018.0 | 1018.0 | 198 | 174.8 | 1045.1 |
| TOTAL | 1043.1 | 1067.7 | 1066.7 | 1036.0 | 1091.6 | 418 | 205.4 | 1057.1 |

| "Z"- CARCASE DE BOVINE CU VÂRSTA CUPRINSĂ ÎNTRE 8 LUNI ȘI MAI PUȚIN DE 12 LUNI (TINERET BOVIN) | | | | | | | | |
|---|----------------------------|---------------|---------------|---------------|------------|------------------|----------------|-------------------------------|
| CONFORMAȚIE | PREȚ MEDIU (RON / 100 kg) | | | | | NUMĂR CARCASE | TOTAL | |
| | GRĂSIME | | | | | | GREUTATE MEDIE | PREȚ MEDIU (RON / 100 kg) |
| | 1 | 2 | 3 | 4 | 5 | | | |
| E | 0.0 | 0.0 | 0.0 | 0.0 | 0.0 | 0 | 0.0 | 0.0 |
| U | 0.0 | 0.0 | 0.0 | 0.0 | 0.0 | 0 | 0.0 | 0.0 |
| R | 1247.9 | 1137.7 | 0.0 | 0.0 | 0.0 | 12 | 249.4 | 1206.0 |
| O | 1169.6 | 1092.1 | 1046.3 | 1071.0 | 0.0 | 58 | 187.6 | 1133.2 |
| P | 1070.3 | 1067.2 | 1025.0 | 0.0 | 0.0 | 95 | 156.3 | 1069.3 |
| TOTAL | 1117.0 | 1091.7 | 1042.5 | 1071.0 | 0.0 | 165 | 174.1 | 1107.8 |

| TOATE CATEGORIILE | | | | | | | | |
|--------------------------|----------------------------|--------------|---------------|--------------|---------------|------------------|----------------|-------------------------------|
| CONFORMAȚIE | PREȚ MEDIU (RON / 100 kg) | | | | | NUMĂR CARCASE | TOTAL | |
| | GRĂSIME | | | | | | GREUTATE MEDIE | PREȚ MEDIU (RON / 100 kg) |
| | 1 | 2 | 3 | 4 | 5 | | | |
| E | 0.0 | 0.0 | 0.0 | 0.0 | 0.0 | 0 | 0.0 | 0.0 |
| U | 1020.2 | 1182.3 | 987.0 | 819.7 | 741.9 | 11 | 387.3 | 892.9 |
| R | 1141.6 | 1056.0 | 1089.8 | 914.8 | 1064.4 | 137 | 308.3 | 1067.8 |
| O | 1049.0 | 1021.0 | 1014.2 | 1030.7 | 1098.8 | 1097 | 241.7 | 1030.9 |
| P | 925.2 | 943.5 | 974.8 | 943.4 | 1018.0 | 1469 | 199.2 | 934.5 |
| TOTAL | 971.4 | 990.1 | 1016.8 | 979.4 | 1031.0 | 2714 | 222.6 | 985.8 |



Raport național parțial prețuri de piață carcase de bovine cu vârsta de 8 luni sau mai mult, la intrarea în abator conform grilei UE (*)

Săptămâna: 20

din: 15/05/17

până în 21/05/17

| "A"- CARCASE DE MASCULI NECASTRĂȚI CU VÂRSTA CUPRINSĂ ÎNȚRE 12 LUNI ȘI MAI PUȚIN DE 24 DE LUNI (TĂURAȘI) | | | | | | | | |
|---|---------------------------|---------------|---------------|------------|------------|------------------|----------------|------------------------------|
| CONFORMAȚIE | PREȚ MEDIU (RON / 100 kg) | | | | | TOTAL | | |
| | GRĂSIME | | | | | NUMĂR CARCASE | GREUTATE MEDIE | PREȚ MEDIU (RON / 100 kg) |
| | 1 | 2 | 3 | 4 | 5 | | | |
| E | 0.0 | 0.0 | 0.0 | 0.0 | 0.0 | 0 | 0.0 | 0.0 |
| U | 0.0 | 1309.0 | 0.0 | 0.0 | 0.0 | 1 | 299.1 | 1309.0 |
| R | 1153.2 | 1234.9 | 1493.7 | 0.0 | 0.0 | 18 | 306.8 | 1332.4 |
| O | 1170.3 | 1199.0 | 1268.4 | 0.0 | 0.0 | 142 | 229.8 | 1185.0 |
| P | 1137.6 | 1119.1 | 925.0 | 0.0 | 0.0 | 86 | 185.3 | 1129.7 |
| TOTAL | 1156.5 | 1195.3 | 1366.1 | 0.0 | 0.0 | 247 | 220.2 | 1184.4 |

| "B"- CARCASE DE MASCULI NECASTRĂȚI CU VÂRSTA DE 24 DE LUNI ȘI MAI MULT (TAURI) | | | | | | | | |
|---|---------------------------|---------------|---------------|--------------|------------|------------------|----------------|------------------------------|
| CONFORMAȚIE | PREȚ MEDIU (RON / 100 kg) | | | | | TOTAL | | |
| | GRĂSIME | | | | | NUMĂR CARCASE | GREUTATE MEDIE | PREȚ MEDIU (RON / 100 kg) |
| | 1 | 2 | 3 | 4 | 5 | | | |
| E | 0.0 | 0.0 | 0.0 | 0.0 | 0.0 | 0 | 0.0 | 0.0 |
| U | 979.0 | 0.0 | 0.0 | 0.0 | 0.0 | 1 | 298.9 | 979.0 |
| R | 1167.4 | 1226.1 | 959.7 | 808.0 | 0.0 | 15 | 341.0 | 1105.8 |
| O | 1188.6 | 1149.2 | 1042.2 | 0.0 | 0.0 | 59 | 260.5 | 1157.5 |
| P | 1080.9 | 987.5 | 942.4 | 0.0 | 0.0 | 56 | 207.6 | 1051.4 |
| TOTAL | 1139.7 | 1095.3 | 1003.9 | 808.0 | 0.0 | 131 | 247.4 | 1109.6 |

| "C"- CARCASE DE MASCULI CASTRAȚI CU VÂRSTA DE 12 LUNI ȘI MAI MULT (BOI) | | | | | | | | |
|--|---------------------------|--------------|--------------|------------|------------|------------------|----------------|------------------------------|
| CONFORMAȚIE | PREȚ MEDIU (RON / 100 kg) | | | | | TOTAL | | |
| | GRĂSIME | | | | | NUMĂR CARCASE | GREUTATE MEDIE | PREȚ MEDIU (RON / 100 kg) |
| | 1 | 2 | 3 | 4 | 5 | | | |
| E | 0.0 | 0.0 | 0.0 | 0.0 | 0.0 | 0 | 0.0 | 0.0 |
| U | 0.0 | 0.0 | 0.0 | 0.0 | 0.0 | 0 | 0.0 | 0.0 |
| R | 0.0 | 0.0 | 0.0 | 0.0 | 0.0 | 0 | 0.0 | 0.0 |
| O | 0.0 | 855.5 | 890.0 | 0.0 | 0.0 | 11 | 425.5 | 864.7 |
| P | 768.8 | 896.2 | 1109.0 | 0.0 | 0.0 | 17 | 402.4 | 890.1 |
| TOTAL | 768.8 | 880.5 | 941.9 | 0.0 | 0.0 | 28 | 411.5 | 879.8 |

| "D"- CARCASE DE FEMELE CARE AU FĂȚAT (VACI) | | | | | | | | |
|--|---------------------------|--------------|--------------|--------------|---------------|------------------|----------------|------------------------------|
| CONFORMAȚIE | PREȚ MEDIU (RON / 100 kg) | | | | | TOTAL | | |
| | GRĂSIME | | | | | NUMĂR CARCASE | GREUTATE MEDIE | PREȚ MEDIU (RON / 100 kg) |
| | 1 | 2 | 3 | 4 | 5 | | | |
| E | 0.0 | 0.0 | 0.0 | 0.0 | 0.0 | 0 | 0.0 | 0.0 |
| U | 1057.0 | 1057.0 | 987.0 | 780.0 | 741.9 | 7 | 418.4 | 853.8 |
| R | 1019.8 | 980.8 | 1002.9 | 922.0 | 1058.5 | 73 | 315.3 | 981.7 |
| O | 918.6 | 950.1 | 967.5 | 984.4 | 1087.8 | 564 | 248.8 | 952.4 |
| P | 853.9 | 911.7 | 964.1 | 0.0 | 0.0 | 987 | 204.8 | 880.9 |
| TOTAL | 871.6 | 932.4 | 971.6 | 951.7 | 1014.7 | 1631 | 225.9 | 914.2 |

| "E"- CARCASE ALE ALTOR BOVINE FEMELE CU VÂRSTA DE 12 LUNI ȘI MAI MULT (VIȚELE) | | | | | | | | |
|---|---------------------------|---------------|---------------|---------------|---------------|------------------|----------------|------------------------------|
| CONFORMAȚIE | PREȚ MEDIU (RON / 100 kg) | | | | | TOTAL | | |
| | GRĂSIME | | | | | NUMĂR CARCASE | GREUTATE MEDIE | PREȚ MEDIU (RON / 100 kg) |
| | 1 | 2 | 3 | 4 | 5 | | | |
| E | 0.0 | 0.0 | 0.0 | 0.0 | 0.0 | 0 | 0.0 | 0.0 |
| U | 0.0 | 0.0 | 0.0 | 844.7 | 0.0 | 2 | 367.0 | 844.7 |
| R | 1060.1 | 1143.6 | 993.6 | 0.0 | 1071.2 | 15 | 277.9 | 1061.0 |
| O | 1064.3 | 1063.2 | 1106.9 | 1141.2 | 1206.0 | 167 | 228.2 | 1077.2 |
| P | 1019.2 | 1089.0 | 1047.0 | 0.0 | 0.0 | 173 | 167.9 | 1039.8 |
| TOTAL | 1035.7 | 1075.3 | 1083.7 | 1033.6 | 1117.2 | 357 | 201.8 | 1058.8 |

| "Z"- CARCASE DE BOVINE CU VÂRSTA CUPRINSĂ ÎNȚRE 8 LUNI ȘI MAI PUȚIN DE 12 LUNI (TINERET BOVIN) | | | | | | | | |
|---|---------------------------|---------------|--------------|---------------|------------|------------------|----------------|------------------------------|
| CONFORMAȚIE | PREȚ MEDIU (RON / 100 kg) | | | | | TOTAL | | |
| | GRĂSIME | | | | | NUMĂR CARCASE | GREUTATE MEDIE | PREȚ MEDIU (RON / 100 kg) |
| | 1 | 2 | 3 | 4 | 5 | | | |
| E | 0.0 | 0.0 | 0.0 | 0.0 | 0.0 | 0 | 0.0 | 0.0 |
| U | 0.0 | 0.0 | 0.0 | 0.0 | 0.0 | 0 | 0.0 | 0.0 |
| R | 1247.9 | 1137.7 | 0.0 | 0.0 | 0.0 | 12 | 249.4 | 1206.0 |
| O | 1171.2 | 1089.1 | 993.2 | 1053.4 | 0.0 | 52 | 189.3 | 1134.7 |
| P | 1076.7 | 1087.5 | 0.0 | 0.0 | 0.0 | 78 | 154.5 | 1078.0 |
| TOTAL | 1125.3 | 1099.3 | 993.2 | 1053.4 | 0.0 | 142 | 175.3 | 1115.8 |

| TOATE CATEGORIILE | | | | | | | | |
|--------------------------|---------------------------|--------------|---------------|--------------|---------------|------------------|----------------|------------------------------|
| CONFORMAȚIE | PREȚ MEDIU (RON / 100 kg) | | | | | TOTAL | | |
| | GRĂSIME | | | | | NUMĂR CARCASE | GREUTATE MEDIE | PREȚ MEDIU (RON / 100 kg) |
| | 1 | 2 | 3 | 4 | 5 | | | |
| E | 0.0 | 0.0 | 0.0 | 0.0 | 0.0 | 0 | 0.0 | 0.0 |
| U | 1020.2 | 1182.3 | 987.0 | 819.7 | 741.9 | 11 | 387.3 | 892.9 |
| R | 1141.6 | 1063.0 | 1089.8 | 914.8 | 1064.4 | 133 | 306.9 | 1069.3 |
| O | 1044.1 | 1011.4 | 1001.3 | 1011.3 | 1095.6 | 995 | 242.1 | 1022.5 |
| P | 918.2 | 938.1 | 970.5 | 0.0 | 0.0 | 1397 | 198.8 | 927.7 |
| TOTAL | 965.1 | 982.6 | 1008.9 | 962.8 | 1027.4 | 2536 | 222.3 | 978.2 |

(*) Pentru calcularea prețurilor medii au fost luate în considerare doar bovinele cumparate de către abatoare