

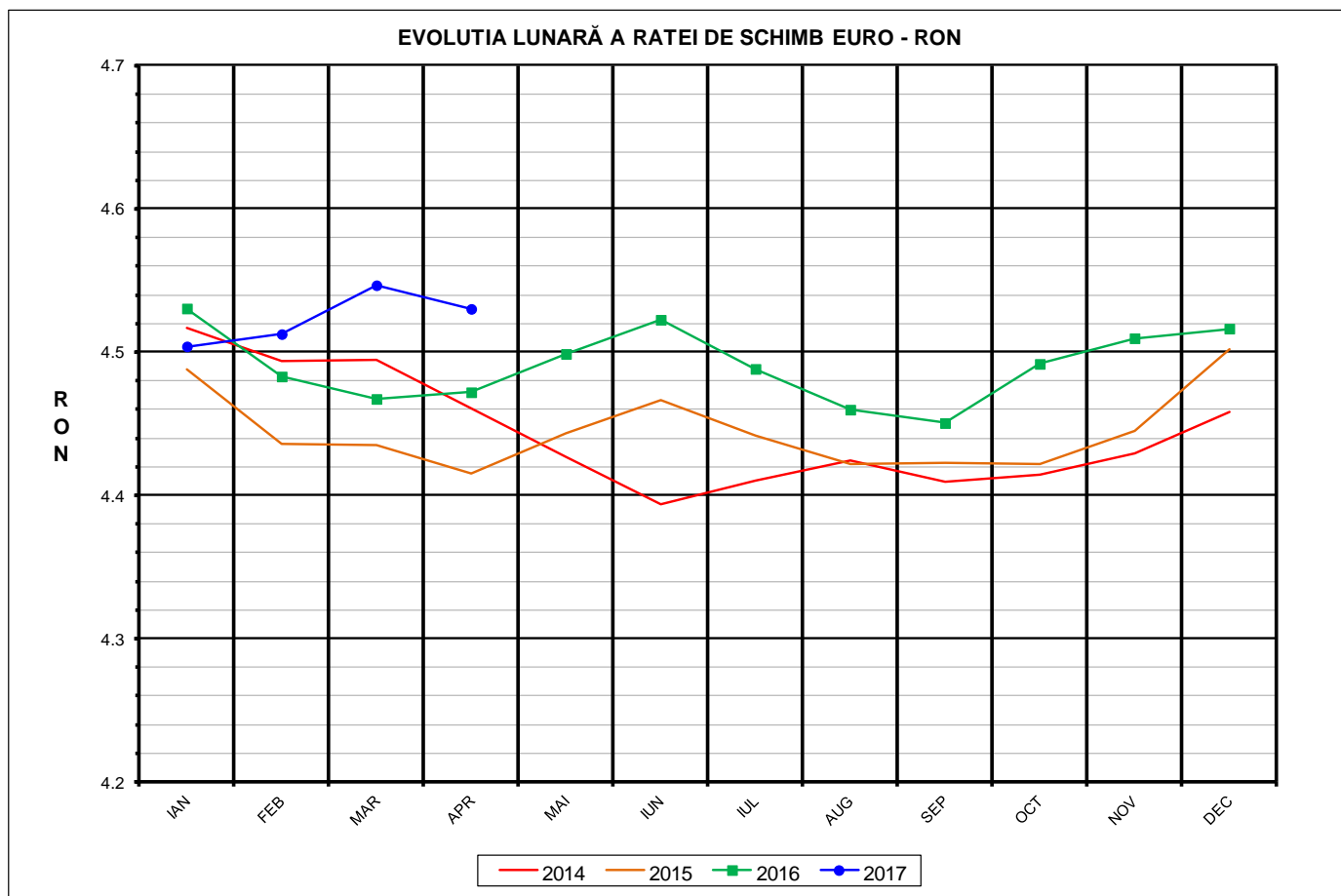

Prețul de piață al porcilor la intrarea în abator Aprilie 2017



RATA DE SCHIMB EURO - RON		
APR 2017	VARIAȚIE	
	1 LUNA	1 AN
1€ = 4.5302 RON	-0.36%	1.30%



SITUAȚIA CARCASELOR DE PORCINE CLASIFICATE
ÎN FUNCȚIE DE PROVENIENȚA PORCILOR SACRIFICAȚI
ÎN LUNA APRILIE 2017

		NUMĂR CARCASE	% DIN TOTAL
PROVENIENȚĂ PORCI SACRIFICAȚI	TRANZACȚII COMERCIALE ÎNTRE ABATOARE ȘI FURNIZORI	285,071	81.72
	FERME PROPRII ALE ABATOARELOR	37,450	10.74
	PRESTĂRI SERVICII	26,302	7.54
TOTAL CARCASE CLASIFICATE CU GREUTATEA CALDĂ 50 - 120 KG		348,823	100.00
DIN CARE DIN COMERȚ INTRACOMUNITAR		7,047	2.02

Situația porcilor proveniți din tranzacții comerciale
între abatoare și furnizori care fac obiectul raportării prețurilor
în luna aprilie 2017

Tip preț la intrarea în abator		Carcase cu greutatea caldă 60 - 120 kg			
		SEUROP		d.c. S+E	
		nr	% din total carcase clasificate	nr	% din total carcase clasificate
De bază pentru 56% carne macră	în carcasă	98,600	28.3%	92,748	26.6%
	în viu	9,764	2.8%	8,961	2.6%
Forfetar	în viu	172,731	49.5%	161,539	46.3%
Total		281,095	80.6%	263,248	75.5%

Carcase incluse în raportul național de prețuri pentru DG AGRI

Prețul de piață al porcilor în luna aprilie 2017

Clasa	% carne macră	Număr porci	% din total porci	Procent mediu carne macră	Greutate medie (kg)		Preț mediu (RON / 100 kg)	
					vie	carcasă caldă - 2%	viu	carcasă caldă - 2%
S	≥ 60	169,141	60.17	62.5	107.4	83.3	635.68	819.06
E	55 - 59.9	94,107	33.48	58.0	110.0	85.3	624.21	805.44
U	50 - 54.9	15,774	5.61	53.2	112.3	87.1	601.56	775.28
R	45 - 49.9	1,862	0.66	48.2	112.9	87.9	567.51	728.84
O	40 - 44.9	183	0.07	43.2	113.5	88.1	576.02	741.72
P	< 40	28	0.01	37.8	107.8	83.7	551.05	709.91
TOTAL		281,095	100.00	60.4	108.6	84.2	629.29	811.22

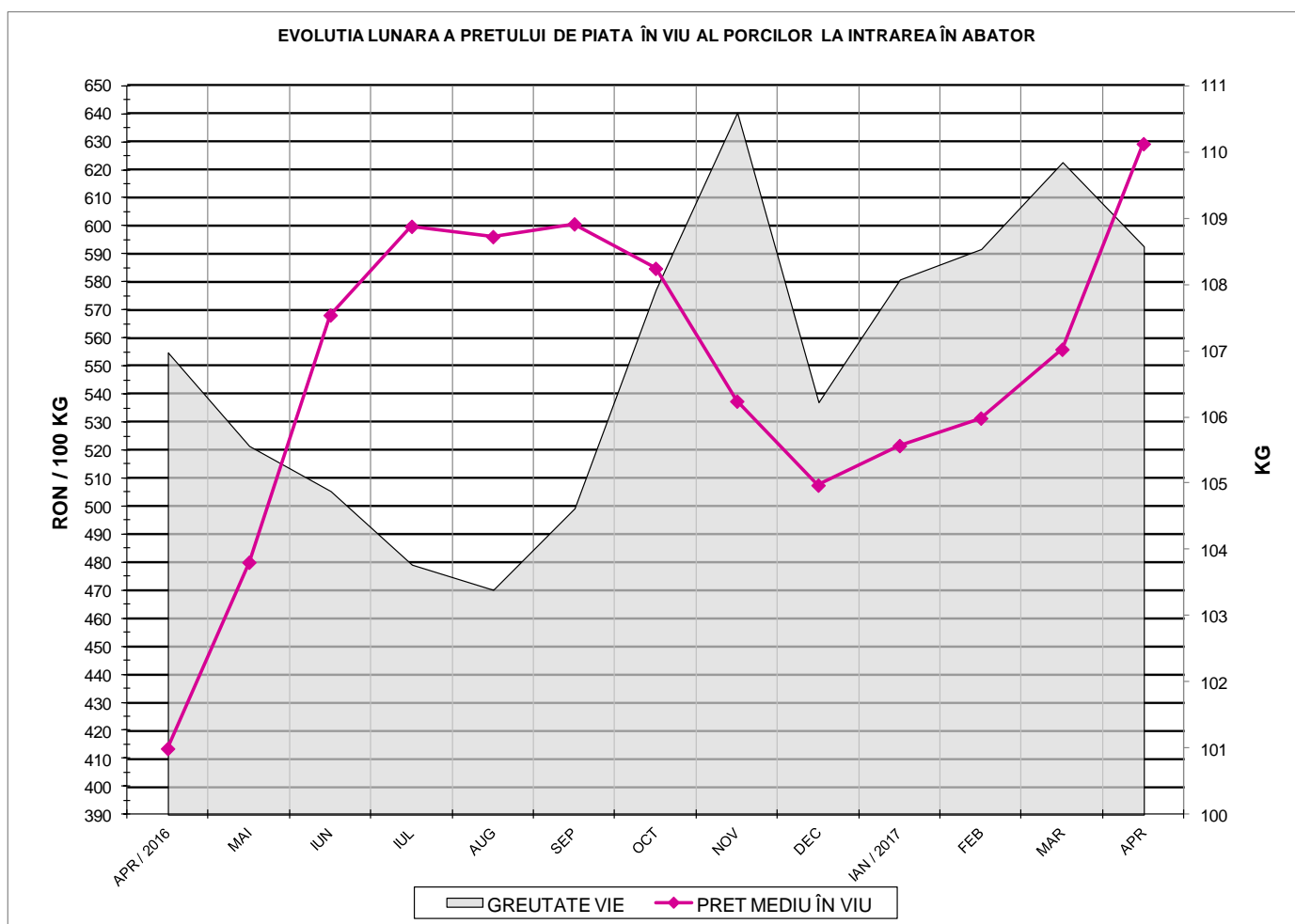

EVOLUTIA LUNARĂ A PREȚULUI DE PIATĂ ÎN VIU AL PORCILOR ÎN ROMANIA

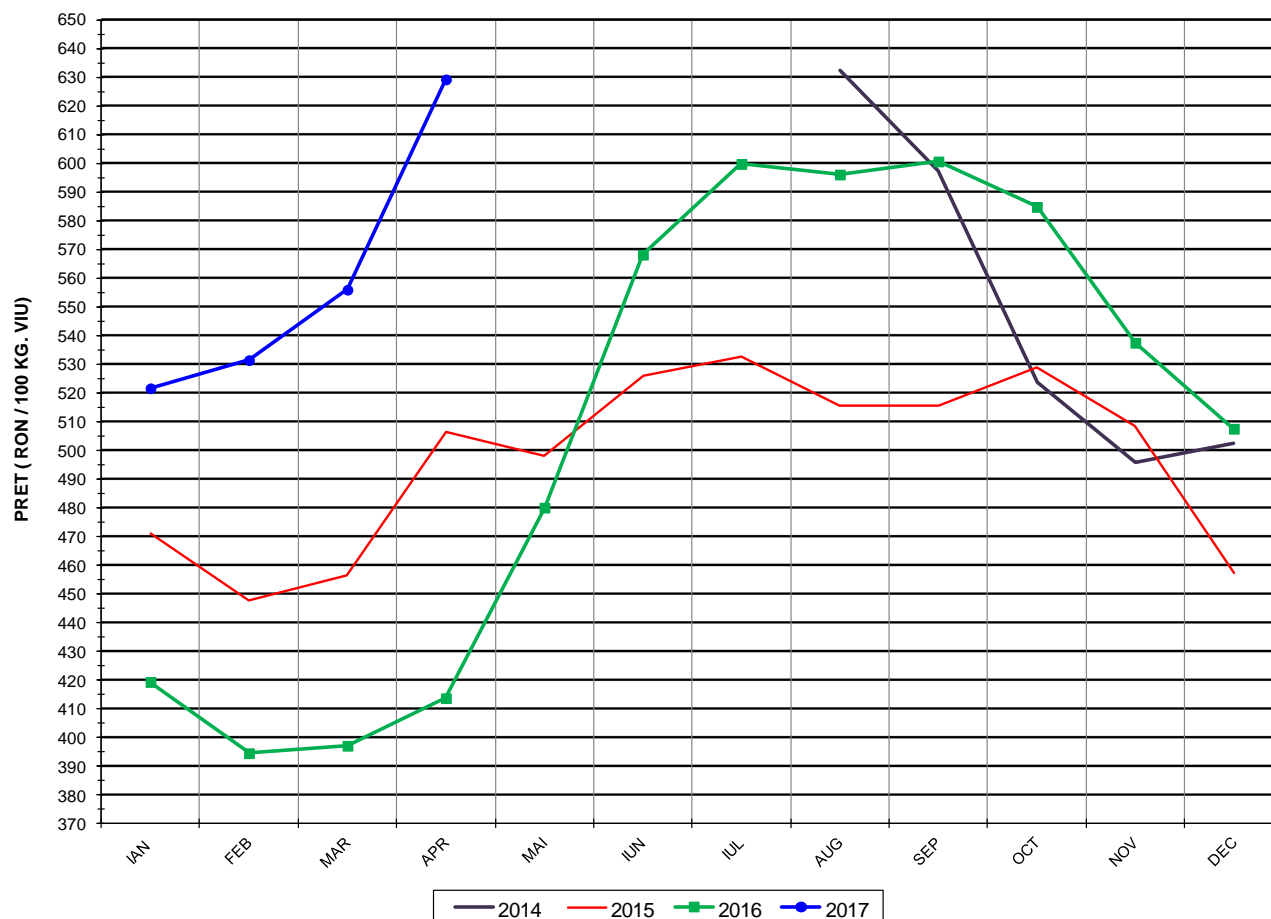

PREȚ ÎN VIU		
APR 2017	VARIAȚIE	
	1 LUNA	1 AN
629.29 RON	13.19%	52.19%



PREȚUL PE PROCENT CARNE MACRĂ AL PORCILOR
ÎN LUNA APRILIE 2017

% CARNE MACRĂ		NUMĂR PORCI	% CUMULATIV DIN TOTAL PORCI	GREUTATE (KG)		PREȚ MEDIU (RON/ 100 KG)	
NIVEL	MEDIE			VIE	CARCASA CALDĂ - 2%	VIU	CARCASA CALDĂ - 2%
≥64	65.1	33,015	11.75	107.22	83.68	636.36	815.44
63	63.4	25,994	20.99	106.54	82.81	634.89	816.84
62	62.5	34,896	33.41	106.98	82.97	635.71	819.65
61	61.5	38,512	47.11	107.57	83.26	636.81	822.80
60	60.5	36,724	60.17	108.22	83.79	634.42	819.43
59	59.5	30,333	70.96	109.59	84.93	631.07	814.32
58	58.5	23,745	79.41	109.88	85.14	625.75	807.62
57	57.5	18,038	85.83	110.09	85.28	621.50	802.27
56	56.5	12,975	90.44	110.66	85.82	616.60	795.03
55	55.5	9,016	93.65	110.77	85.88	613.66	791.50
54	54.5	6,031	95.80	112.13	86.96	609.41	785.81
53	53.5	4,091	97.25	112.87	87.65	605.20	779.30
52	52.5	2,710	98.22	112.52	87.36	599.95	772.69
51	51.5	1,743	98.84	111.56	86.49	591.05	762.40
≤50	48.7	3,272	100.00	112.43	87.40	568.14	730.86
MEDIE	60.4	281,095	100.00	108.57	84.22	629.29	811.22

Culorile de fond ale rândurilor din tabelul de mai sus au legătură cu grila de prețuri.



Prețul mediu ponderat lunar al carcaselor din clasa "S" & "E" în România și în UE

Săptămâna			Număr zile (ponderi)	Preț mediu ponderat						preț RO vs pret UE28 (%)	
				ROMÂNIA				UE28		S	E
				S		E		S	E		
nr	perioada	luna	EURO / 100 kg	RON / 100 kg	EURO / 100 kg	RON / 100 kg	S	E	S	E	
13	1 - 2	apr / 2017	2	164.10	746.89	161.01	732.85	163.47	161.22	0.38%	-0.13%
14	3 - 9		7	171.98	779.91	168.98	766.34	168.52	166.40	2.05%	1.55%
15	10 - 16		7	182.22	823.03	180.57	815.58	172.75	169.77	5.48%	6.36%
16	17 - 23		7	185.36	839.88	182.28	825.92	172.95	170.29	7.17%	7.04%
17	24 - 30		7	188.10	852.65	185.28	839.86	173.60	171.14	8.35%	8.26%
Total			30	180.73	818.74	178.06	806.65	171.39	168.85	5.45%	5.45%

EVOLUTIA LUNARĂ A PREȚULUI DE PIATA AL CARCASELOR CALITATEA STANDARD - CLASELE "S" & "E" ÎN ROMANIA

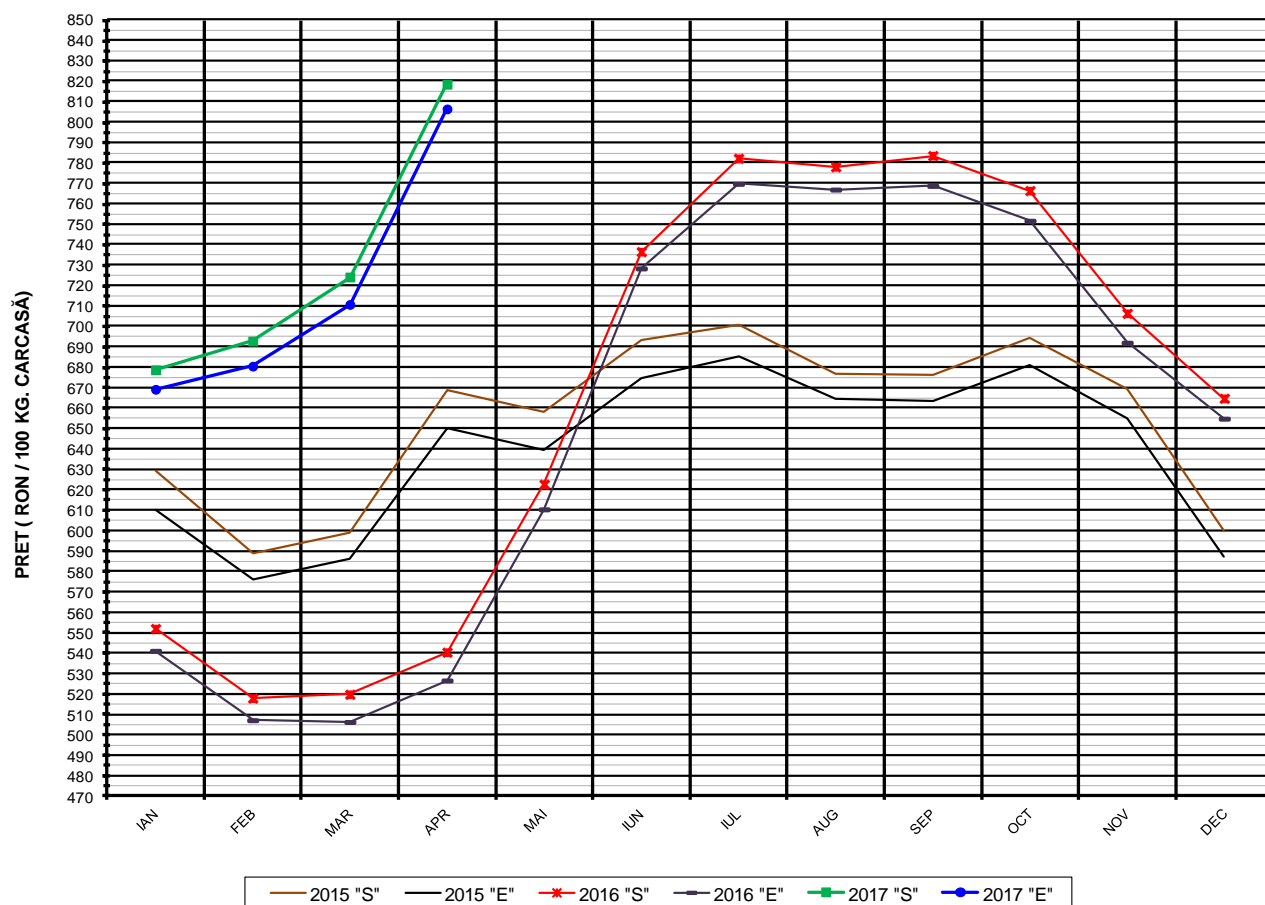

PREȚ NAȚIONAL CARCASE CALITATEA STANDARD - CLASELE "S" & "E"

CLASA	APR 2017	VARIAȚIE	
		1 LUNĂ	1 AN
S	818.74 RON	13.04%	51.49%
E	806.65 RON	13.48%	53.19%

EVOLUTIA LUNARĂ A PRETULUI DE PIATA AL CARCASELOR CALITATEA STANDARD - CLASELE "S" & "E" ÎN ROMANIA

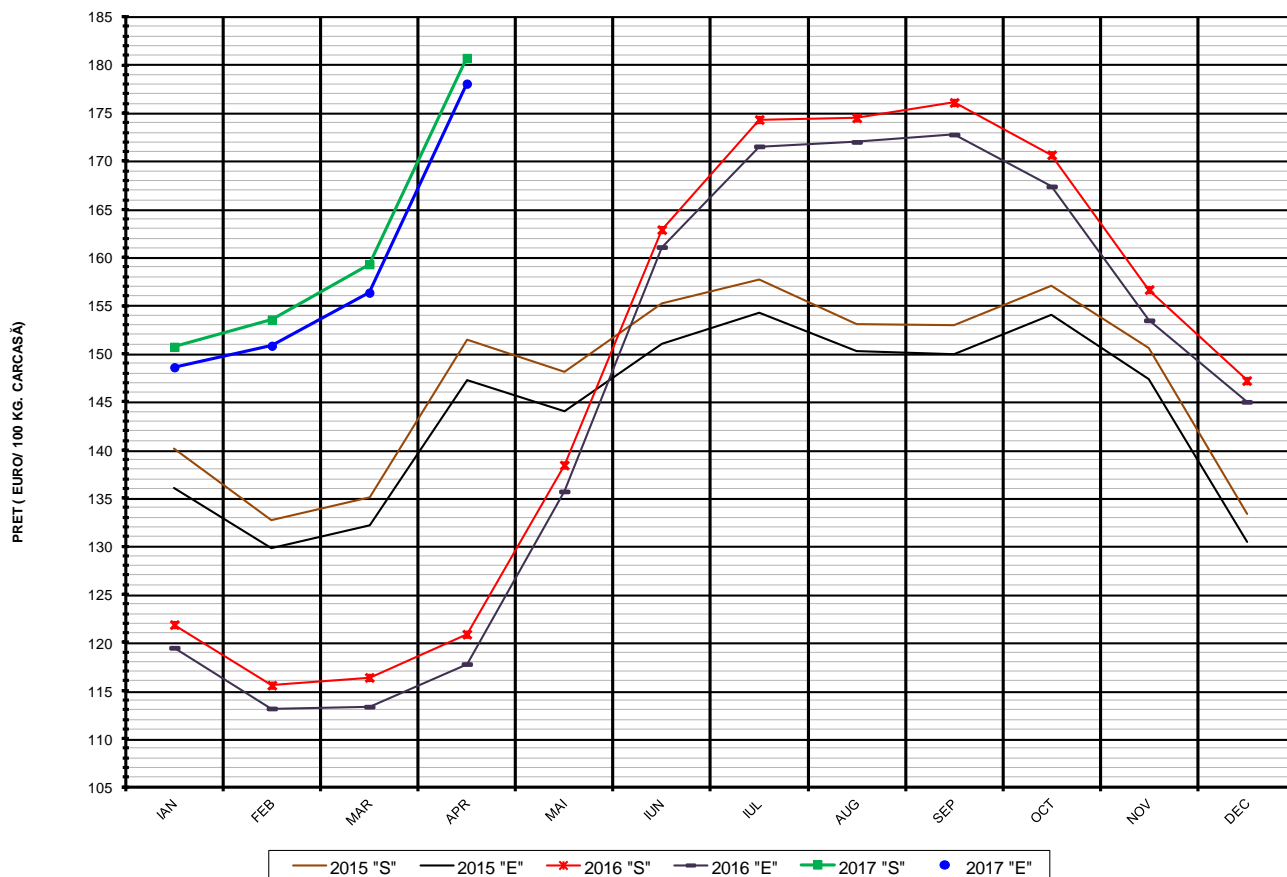

**PREȚ NAȚIONAL CARCASE
CALITATEA STANDARD - CLASELE "S" & "E"**

CLASA	APR 2017	VARIAȚIE	
		1 LUNĂ	1 AN
S	180.73 €	13.45%	49.54%
E	178.06 €	13.89%	51.22%

EVOLUTIA LUNARĂ A PREȚULUI CLASA "E" ÎN UE ȘI ÎN CÂTEVA STATE MEMBRE

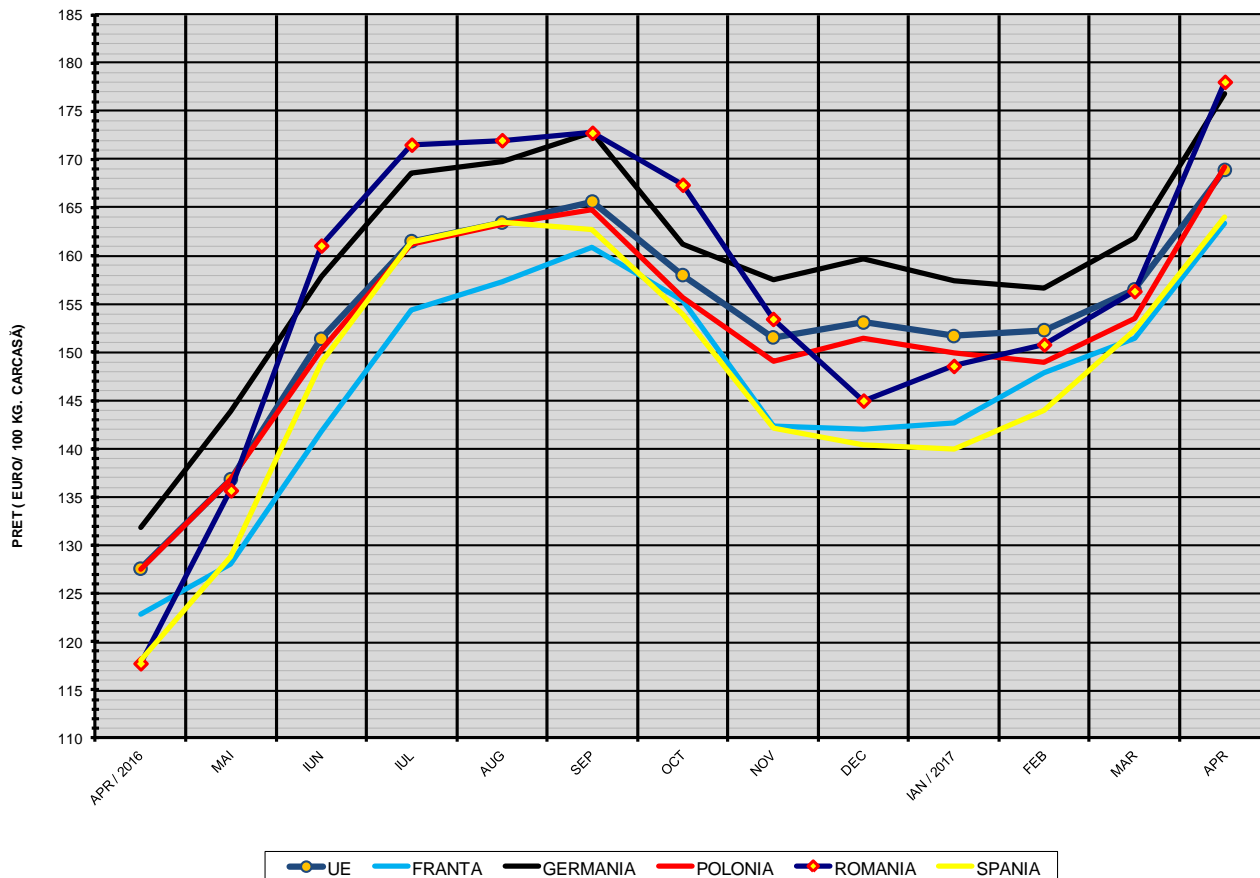

COMPARAȚII DE PREȚURI											
apr 2017 =	UE28	FR	DE	PL	RO	ES	RO - UE28	RO - FR	RO - DE	RO - PL	RO - ES
	168.9 €	163.4 €	176.8 €	169.2 €	178.1 €	164.1 €	9.1 € (5.4%)	14.7 € (9.0%)	1.2 € (0.7%)	8.8 € (5.2%)	14.0 € (8.5%)



PREȚUL CARCASELOR DIN CLASA "E" ÎN STATELE MEMBRE (FĂRĂ ITALIA) VERSUS PREȚUL UE ÎN LUNA APRILIE 2017

