



Prețul de piață al bovinelor la intrarea în abator Săptămâna 18 (1 – 7 mai 2017)

SITUAȚIA CARCASELOR DE BOVINE CLASIFICATE ÎN FUNCȚIE DE PROVENIENȚA BOVINELOR SACRIFICATE ÎN SĂPTĂMÂNA 1 - 7 MAI 2017

PROVENIENȚĂ BOVINE SACRIFICATE	CARCASE CLASIFICATE:						PREȚ FEZABIL CATEGORIILE:						
	BOVINE CU VÂRSTA:				TOTAL		A, B, C, D, E, Z				V		
	DE 8 LUNI SAU MAI MULT (A, B, C, D, E, Z)		MAI MICĂ DE 8 LUNI (V)				TOATE CLASELE		CLASELE CONFORM REGULAMENTULUI (UE) NR. 148 /2014		TOATE CLASELE		
	NUMĂR	%	NUMĂR	%	NUMĂR	%	NUMĂR	%	NUMĂR	%	NUMĂR	%	
CUMPĂRATE	2,619	53.8	61	1.3	2,680	55.1	2,371	48.7	954	19.6	45	0.9	
FERME PROPRII ALE ABATOARELOR	160	3.3	1	0.0	161	3.3	160	3.3	69	1.4	1	0.0	
PRESTĂRI SERVICII	PRODUCĂTORI	1,641	33.7	37	0.8	1,678	34.5	1,461	30.0	404	8.3	29	0.6
	COMERCIANȚI	330	6.8	15	0.3	345	7.1	330	6.8	83	1.7	10	0.2
TOTAL	4,750	97.7	114	2.3	4,864	100.0	4,322	88.9	1,510	31.0	85	1.7	

2,531 Carcase incluse în rapoartele naționale de prețuri de piață pentru carcasele de bovine cu vârsta de 8 luni sau mai mult
52.0% din total carcase clasificate

1,023 Carcase incluse în raportul național de prețuri de piață pentru Comisia Europeană
21.0% din total carcase clasificate

46 Carcase incluse în rapoartele naționale de prețuri de piață pentru carcasele de bovine cu vârsta mai mică de 8 luni (viței)
0.9% din total carcase clasificate

Factor general de ajustare pentru cheltuielile de transport a prețurilor raportate: 0.09 RON/kg carcasă caldă-2%

N.B. Diferențele dintre valorile de la paginile 2 și 7 pe de o parte și cele de la paginile 3 și 4 pe de altă parte, se explică prin ponderile diferite aplicate pentru calcularea prețurilor medii ponderate.



Prețul bovinelor din toate clasele de conformație și acoperire cu grăsime la intrarea în abator
în săptămâna 1 - 7 mai 2017

Categoria	Număr	Greutate în viu (kg)	Preț în viu (RON / 100 kg)	Greutate carcasă caldă-2% (kg)	Preț carcasă (RON / 100 kg)	Modificare preț vs săptămâna anterioară	
						În viu	Carcasă
"A" - TĂURAȘI	260	450.4	592.7	231.6	1152.7	-0.39%	-0.14%
"B" - TAURI	118	520.6	547.8	267.6	1065.9	-1.53%	-3.10%
"C" - BOI	17	802.8	414.4	383.1	868.4	-13.84%	-10.81%
"D" - VACI	1,594	474.5	425.6	224.7	898.9	-1.29%	-0.77%
"E" - VIȚELE	371	412.6	524.9	205.6	1053.5	1.68%	1.36%
"Z" - TINERET BOVIN	171	340.1	552.8	172.7	1088.7	-2.08%	-1.52%
A + B + C + D + E + Z	2,531	458.2	468.3	222.1	966.1	-1.19%	-0.83%
"V" - VIȚEI	46	237.8	541.8	117.9	1093.1	-4.38%	-2.89%



**Raport prețuri de piață din România versus prețuri de piață comunitare
conform Art.14.1 Regulamentul (CE) 1249/2008 modificat de Art.1.1 Regulamentul (UE) 148/2014**

Săptămâna: 18

din: 01/05/17

până în: 07/05/17

CATEGORIA	CLASA	PREȚ MEDIU			PREȚ RO /PREȚ COMUNITAR (%)
		ROMANIA		UE	
		RON / 100 kg	€ / 100 kg	€ / 100 kg	
Z	U2	0.00	0.00	437.19	
Z	U3	0.00	0.00	406.14	
Z	R2	1266.89	278.81	389.54	-28.43
Z	R3	0.00	0.00	374.04	*
Z	O2	1105.33	243.26	341.16	-28.7
Z	O3	1109.00	244.06	352.55	-30.77
Z		1117.59	245.96	369.75	-33.48
<hr/>					
A	U2	1233.83	271.54	396.22	-31.47
A	U3	1202.03	264.54	386.88	-31.62
A	R2	1331.70	293.07	367.03	-20.15
A	R3	1287.43	283.33	371.92	-23.82
A	O2	1153.60	253.88	334.89	**
A	O3	1041.57	229.22	344.16	-33.40
A		1171.31	257.78	370.37	-30.40
<hr/>					
B	R3	1131.18	248.94	330.04	-24.57
<hr/>					
C	U2	0.00	0.00	420.88	
C	U3	0.00	0.00	420.00	
C	U4	0.00	0.00	421.61	
C	R3	0.00	0.00	407.29	
C	R4	0.00	0.00	419.13	
C	O3	949.28	208.91	379.05	-44.89
C	O4	1008.00	221.84	397.96	-44.26
C		957.44	210.71	403.60	-47.79
<hr/>					
D	R3	954.88	210.15	351.61	-40.23
D	R4	935.54	205.89	325.51	-36.75
D	O2	946.11	208.22	267.45	**
D	O3	942.23	207.36	290.86	*
D	O4	945.16	208.01	298.94	-30.42
D	P2	878.58	193.35	238.53	-18.94
D	P3	870.03	191.47	281.06	-31.88
D		914.34	201.22	289.24	-30.43
<hr/>					
E	U2	0.00	0.00	427.43	
E	U3	0.00	0.00	424.77	
E	R2	1175.01	258.59	377.73	-31.54
E	R3	1071.29	235.76	387.98	*
E	R4	1055.57	232.30	407.08	-42.94
E	O2	1070.89	235.68	306.87	**
E	O3	1091.12	240.13	341.44	-29.67
E	O4	1041.37	229.18	384.55	-40.40
E		1078.34	237.32	389.30	-39.04
TOATE CATEGORIILE		1014.61	223.29	347.37	-35.72

* PREȚURILE PENTRU Z3, AR3, CR3, DO3 ȘI ER3 SUNT DE REFERINȚĂ ÎN UE

** PREȚURILE PENTRU AO2, DO2 ȘI EO2 SUNT DE REFERINȚĂ ÎN ROMÂNIA



**CARCASE DE CARCASE DE BOVINE CU VÂRSTA DE 8 LUNI SAU MAI MULT LA INTRAREA ÎN ABATOR
CONFORM ART.14.1 REGULAMENTUL (CE) 1249/2008 MODIFICAT DE ART.1.1 REGULAMENTUL (UE) 148/2014**

Cotații naționale (RON / 100 kg)	SĂPT 18 / 2017	VARIAȚIE		
		1 SĂPT	1 AN	Medie 5 ani (12 - 16)
Tăurași "A"	1,171.31	-0.86%	9.75%	-9.71%
Vaci "D"	914.34	-0.51%	7.32%	-13.89%
Vițele "E"	1,078.34	1.13%	13.34%	-2.95%

Prețuri medii europene (€ / 100 kg)	SĂPT 18 / 2017			VARIAȚIE					
				1 SĂPT			1 AN		
	A	D	E	A	D	E	A	D	E
Uniunea Europeană	370.37	289.24	389.30	-0.01%	0.61%	0.57%	2.59%	6.97%	3.46%
Franța	377.14	330.30	409.59	0.03%	0.33%	0.50%	4.40%	6.47%	2.54%
Germania	365.59	290.82	344.28	0.08%	0.46%	0.33%	3.51%	14.64%	6.30%
Italia	401.37	246.75	441.23	-0.63%	0.03%	0.11%	1.47%	7.79%	1.72%
Marea Britanie	392.36	305.43	418.32	0.47%	0.72%	0.49%	5.78%	11.10%	6.02%
Olanda	284.79	251.82	225.69	0.00%	0.00%	0.00%	-5.13%	7.23%	-2.61%
Polonia	320.14	263.50	303.26	0.46%	1.11%	1.67%	9.18%	11.53%	9.92%
România	257.78	201.22	237.32	-1.10%	-0.75%	0.88%	8.50%	6.08%	12.04%
Ungaria	257.90	182.04	225.49	0.46%	-0.38%	8.18%	9.89%	-6.07%	-10.79%

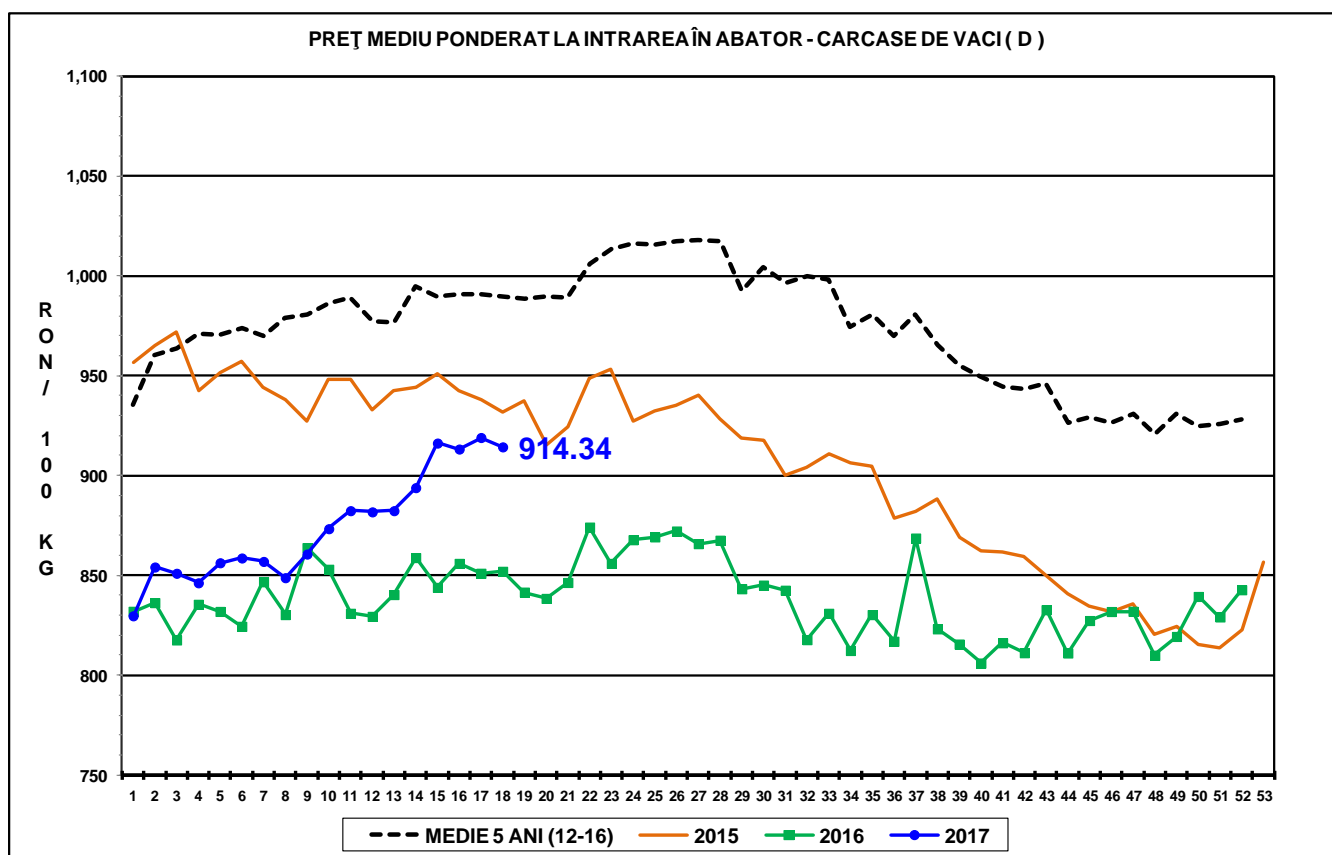
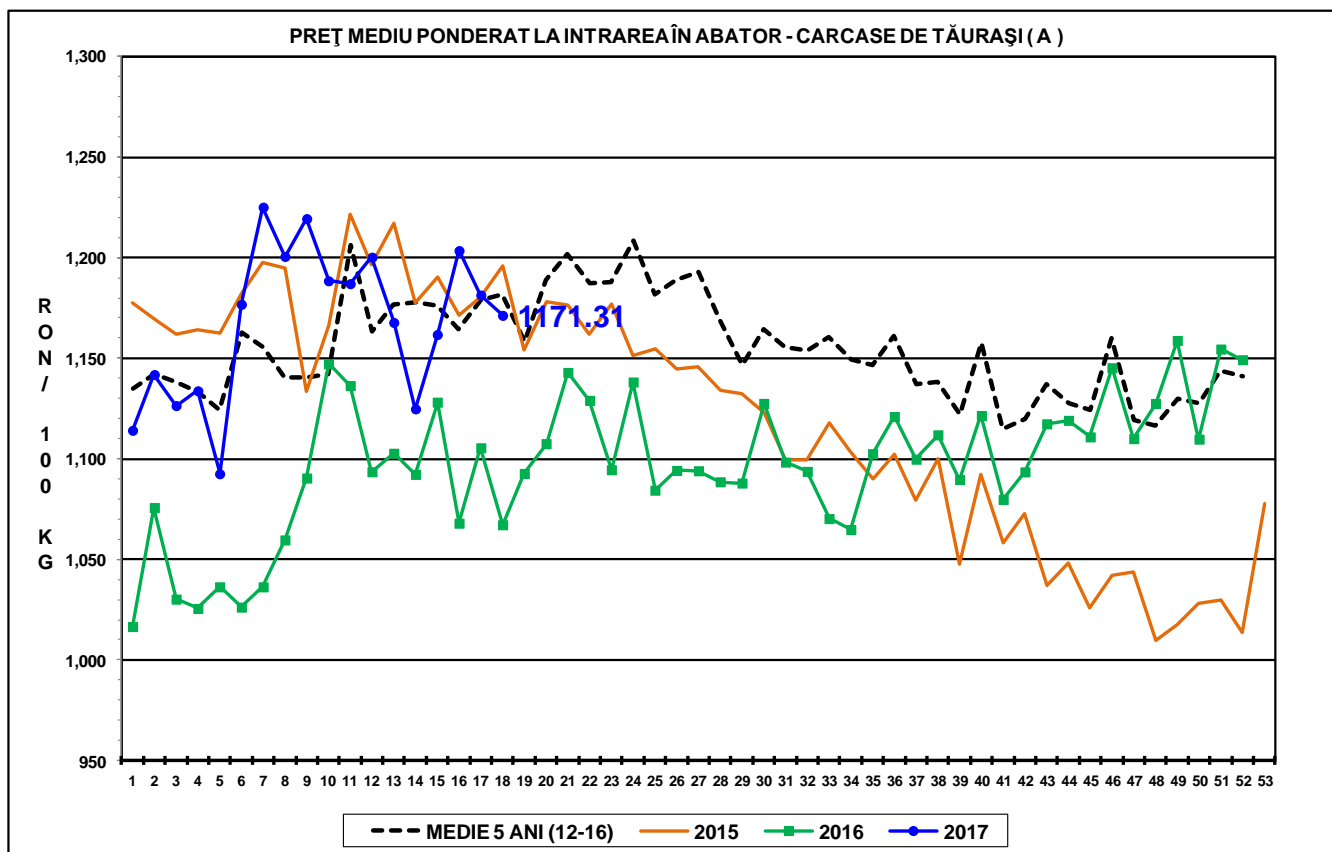

PREȚ MEDIU PONDERAT LA INTRAREA ÎN ABATOR - CARCASE DE VIȚELE (E)

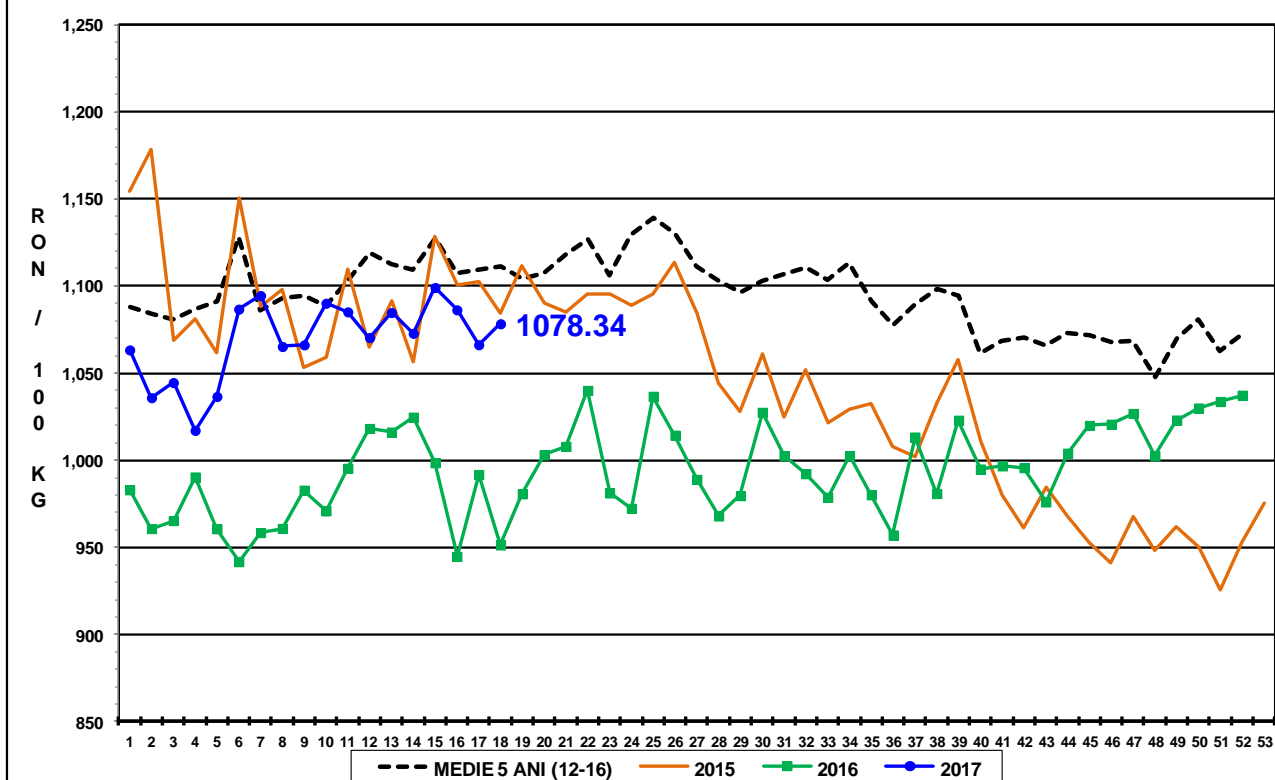



Raport național prețuri de piață carcase de bovine cu vârsta de 8 luni sau mai mult, la intrarea în abator conform grilei UE

Săptămâna: 18

din: 01/05/17

până în 07/05/17

"A"- CARCASE DE MASculi NECASTRATI CU VÂRSTA CUPRINSĂ ÎNTRE 12 LUNI ȘI MAI PUȚIN DE 24 DE LUNI (TĂURĂȘI)								
CONFORMAȚIE	PREȚ MEDIU (RON / 100 kg)					NUMĂR CARCASE	TOTAL	
	GRĂSIMI						GREUTATE MEDIE	PREȚ MEDIU (RON / 100 kg)
	1	2	3	4	5			
E	0.0	0.0	0.0	0.0	0.0	0	0.0	0.0
U	0.0	1233.8	1202.0	0.0	0.0	4	379.9	1216.0
R	1198.7	1331.7	1287.4	0.0	0.0	27	301.2	1261.9
O	1135.9	1153.6	1041.6	0.0	0.0	121	245.4	1128.8
P	1138.8	1144.4	0.0	0.0	0.0	108	193.3	1139.6
TOTAL	1143.5	1189.2	1117.5	0.0	0.0	260	231.6	1152.7

"B"- CARCASE DE MASculi NECASTRATI CU VÂRSTA DE 24 DE LUNI ȘI MAI MULT (TAURI)								
CONFORMAȚIE	PREȚ MEDIU (RON / 100 kg)					NUMĂR CARCASE	TOTAL	
	GRĂSIMI						GREUTATE MEDIE	PREȚ MEDIU (RON / 100 kg)
	1	2	3	4	5			
E	0.0	0.0	0.0	0.0	0.0	0	0.0	0.0
U	1218.0	1206.8	1228.8	1043.0	0.0	9	420.5	1196.9
R	1114.1	1174.5	1131.2	814.7	0.0	16	366.5	1084.6
O	1218.1	1063.9	1026.0	0.0	0.0	51	262.9	1135.9
P	891.3	927.0	616.0	0.0	0.0	42	202.7	884.6
TOTAL	1053.4	1124.3	1067.8	875.4	0.0	118	267.6	1065.9

"C"- CARCASE DE MASculi CASTRAȚI CU VÂRSTA DE 12 LUNI ȘI MAI MULT (BOI)								
CONFORMAȚIE	PREȚ MEDIU (RON / 100 kg)					NUMĂR CARCASE	TOTAL	
	GRĂSIMI						GREUTATE MEDIE	PREȚ MEDIU (RON / 100 kg)
	1	2	3	4	5			
E	0.0	0.0	0.0	0.0	0.0	0	0.0	0.0
U	0.0	0.0	0.0	0.0	0.0	0	0.0	0.0
R	0.0	946.0	0.0	0.0	0.0	1	492.0	946.0
O	807.2	912.7	949.3	1008.0	0.0	11	350.6	900.4
P	649.0	809.0	0.0	0.0	0.0	5	432.6	793.6
TOTAL	779.6	869.3	949.3	1008.0	0.0	17	383.0	868.4

"D"- CARCASE DE FEMELE CARE AU FĂȚAT (VACI)								
CONFORMAȚIE	PREȚ MEDIU (RON / 100 kg)					NUMĂR CARCASE	TOTAL	
	GRĂSIMI						GREUTATE MEDIE	PREȚ MEDIU (RON / 100 kg)
	1	2	3	4	5			
E	0.0	0.0	0.0	0.0	0.0	0	0.0	0.0
U	0.0	0.0	0.0	1058.0	1017.0	2	378.2	1039.2
R	1022.7	982.6	954.9	935.5	1057.0	71	308.8	976.0
O	933.8	946.1	942.2	945.2	982.3	605	250.2	942.2
P	836.9	878.6	870.0	819.3	0.0	916	201.0	853.5
TOTAL	867.8	912.9	927.0	940.7	1015.4	1594	224.7	898.9

"E"- CARCASE ALE ALTOR BOVINE FEMELE CU VÂRSTA DE 12 LUNI ȘI MAI MULT (VIȚELE)								
CONFORMAȚIE	PREȚ MEDIU (RON / 100 kg)					NUMĂR CARCASE	TOTAL	
	GRĂSIMI						GREUTATE MEDIE	PREȚ MEDIU (RON / 100 kg)
	1	2	3	4	5			
E	0.0	0.0	0.0	0.0	0.0	0	0.0	0.0
U	0.0	0.0	0.0	0.0	0.0	0	0.0	0.0
R	995.7	1175.0	1071.3	1055.6	0.0	30	283.7	1087.8
O	1086.8	1070.9	1091.1	1041.4	1208.0	167	229.7	1078.1
P	1006.5	1022.3	1048.3	990.0	0.0	174	168.9	1011.4
TOTAL	1029.5	1067.3	1083.4	1040.6	1208.0	371	205.6	1053.5

"Z"- CARCASE DE BOVINE CU VÂRSTA CUPRINSĂ ÎNTRE 8 LUNI ȘI MAI PUȚIN DE 12 LUNI (TINERET BOVIN)								
CONFORMAȚIE	PREȚ MEDIU (RON / 100 kg)					NUMĂR CARCASE	TOTAL	
	GRĂSIMI						GREUTATE MEDIE	PREȚ MEDIU (RON / 100 kg)
	1	2	3	4	5			
E	0.0	0.0	0.0	0.0	0.0	0	0.0	0.0
U	0.0	0.0	0.0	0.0	0.0	0	0.0	0.0
R	1180.6	1266.9	0.0	0.0	0.0	9	259.6	1242.6
O	1073.3	1105.3	1109.0	1109.0	1056.0	71	192.3	1085.4
P	1059.4	1109.7	0.0	0.0	0.0	91	148.8	1065.5
TOTAL	1068.7	1139.9	1109.0	1109.0	1056.0	171	172.7	1088.7

TOATE CATEGORIILE								
CONFORMAȚIE	PREȚ MEDIU (RON / 100 kg)					NUMĂR CARCASE	TOTAL	
	GRĂSIMI						GREUTATE MEDIE	PREȚ MEDIU (RON / 100 kg)
	1	2	3	4	5			
E	0.0	0.0	0.0	0.0	0.0	0	0.0	0.0
U	1218.0	1213.3	1215.6	1050.8	1017.0	15	404.1	1182.0
R	1108.3	1155.0	1025.6	950.6	1057.0	154	306.9	1071.7
O	1025.5	1003.0	976.1	966.3	1008.3	1026	244.0	1002.7
P	908.9	906.8	875.3	904.3	0.0	1336	193.5	906.2
TOTAL	955.2	977.9	970.4	961.0	1027.0	2531	222.1	966.0



Raport național parțial prețuri de piață carcase de bovine cu vârsta de 8 luni sau mai mult, la intrarea în abator conform grilei UE (*)

Săptămâna: 18

din: 01/05/17

până în 07/05/17

"A"- CARCASE DE MASCULI NECASTRAȚI CU VÂRSTA CUPRINSĂ ÎNȚRE 12 LUNI ȘI MAI PUȚIN DE 24 DE LUNI (TĂURAȘI)								
CONFORMAȚIE	PREȚ MEDIU (RON / 100 kg)					NUMĂR CARCASE	TOTAL	
	GRĂSIMI						GREUTATE MEDIE	PREȚ MEDIU (RON / 100 kg)
	1	2	3	4	5			
E	0.0	0.0	0.0	0.0	0.0	0	0.0	0.0
U	0.0	1305.0	1259.0	0.0	0.0	2	365.9	1277.0
R	1203.5	1414.5	1287.4	0.0	0.0	24	300.7	1286.3
O	1141.9	1182.3	1043.1	0.0	0.0	93	245.2	1137.9
P	1139.6	1145.2	0.0	0.0	0.0	97	190.9	1140.5
TOTAL	1147.6	1222.3	1124.1	0.0	0.0	216	228.1	1162.7

"B"- CARCASE DE MASCULI NECASTRAȚI CU VÂRSTA DE 24 DE LUNI ȘI MAI MULT (TAURI)								
CONFORMAȚIE	PREȚ MEDIU (RON / 100 kg)					NUMĂR CARCASE	TOTAL	
	GRĂSIMI						GREUTATE MEDIE	PREȚ MEDIU (RON / 100 kg)
	1	2	3	4	5			
E	0.0	0.0	0.0	0.0	0.0	0	0.0	0.0
U	0.0	0.0	0.0	0.0	0.0	0	0.0	0.0
R	1090.1	1201.0	971.0	814.7	0.0	12	337.2	1054.2
O	1236.2	1061.3	1023.7	0.0	0.0	42	249.0	1153.6
P	891.3	927.0	616.0	0.0	0.0	42	202.7	884.6
TOTAL	1041.2	1104.1	976.4	814.7	0.0	96	239.8	1036.6

"C"- CARCASE DE MASCULI CASTRAȚI CU VÂRSTA DE 12 LUNI ȘI MAI MULT (BOI)								
CONFORMAȚIE	PREȚ MEDIU (RON / 100 kg)					NUMĂR CARCASE	TOTAL	
	GRĂSIMI						GREUTATE MEDIE	PREȚ MEDIU (RON / 100 kg)
	1	2	3	4	5			
E	0.0	0.0	0.0	0.0	0.0	0	0.0	0.0
U	0.0	0.0	0.0	0.0	0.0	0	0.0	0.0
R	0.0	946.0	0.0	0.0	0.0	1	492.0	946.0
O	807.2	912.7	949.3	1008.0	0.0	11	350.6	900.4
P	649.0	809.0	0.0	0.0	0.0	5	432.6	793.6
TOTAL	779.6	869.3	949.3	1008.0	0.0	17	383.0	868.4

"D"- CARCASE DE FEMELE CARE AU FĂTAT (VACI)								
CONFORMAȚIE	PREȚ MEDIU (RON / 100 kg)					NUMĂR CARCASE	TOTAL	
	GRĂSIMI						GREUTATE MEDIE	PREȚ MEDIU (RON / 100 kg)
	1	2	3	4	5			
E	0.0	0.0	0.0	0.0	0.0	0	0.0	0.0
U	0.0	0.0	0.0	1058.0	1017.0	2	378.2	1039.2
R	1022.7	982.6	960.6	960.0	1057.0	68	304.9	984.1
O	933.8	946.1	941.9	940.6	982.3	598	249.3	941.8
P	835.8	878.8	869.8	819.3	0.0	908	200.8	852.9
TOTAL	867.2	913.1	927.1	943.2	1015.4	1576	223.9	898.6

"E"- CARCASE ALE ALTOR BOVINE FEMELE CU VÂRSTA DE 12 LUNI ȘI MAI MULT (VIȚELE)								
CONFORMAȚIE	PREȚ MEDIU (RON / 100 kg)					NUMĂR CARCASE	TOTAL	
	GRĂSIMI						GREUTATE MEDIE	PREȚ MEDIU (RON / 100 kg)
	1	2	3	4	5			
E	0.0	0.0	0.0	0.0	0.0	0	0.0	0.0
U	0.0	0.0	0.0	0.0	0.0	0	0.0	0.0
R	995.7	1202.0	1050.4	1015.7	0.0	21	263.2	1084.5
O	1088.9	1071.5	1128.0	1015.8	1208.0	139	224.7	1083.1
P	1007.9	1012.7	1093.8	0.0	0.0	149	162.3	1010.7
TOTAL	1032.3	1067.3	1105.4	1015.7	1208.0	309	197.2	1054.5

"Z"- CARCASE DE BOVINE CU VÂRSTA CUPRINSĂ ÎNȚRE 8 LUNI ȘI MAI PUȚIN DE 12 LUNI (TINERET BOVIN)								
CONFORMAȚIE	PREȚ MEDIU (RON / 100 kg)					NUMĂR CARCASE	TOTAL	
	GRĂSIMI						GREUTATE MEDIE	PREȚ MEDIU (RON / 100 kg)
	1	2	3	4	5			
E	0.0	0.0	0.0	0.0	0.0	0	0.0	0.0
U	0.0	0.0	0.0	0.0	0.0	0	0.0	0.0
R	1180.6	1266.9	0.0	0.0	0.0	9	259.6	1242.6
O	1077.0	1105.0	1109.0	1109.0	1056.0	69	193.4	1087.5
P	1057.6	1119.5	0.0	0.0	0.0	79	151.3	1064.5
TOTAL	1069.8	1143.1	1109.0	1109.0	1056.0	157	176.0	1090.7

TOATE CATEGORIILE								
CONFORMAȚIE	PREȚ MEDIU (RON / 100 kg)					NUMĂR CARCASE	TOTAL	
	GRĂSIMI						GREUTATE MEDIE	PREȚ MEDIU (RON / 100 kg)
	1	2	3	4	5			
E	0.0	0.0	0.0	0.0	0.0	0	0.0	0.0
U	0.0	1305.0	1259.0	1058.0	1017.0	4	372.0	1156.2
R	1104.7	1166.9	1011.2	941.1	1057.0	135	298.9	1073.4
O	1020.5	999.0	968.0	950.4	1008.3	952	242.4	997.6
P	902.7	902.7	872.6	819.3	0.0	1280	193.5	900.6
TOTAL	948.4	970.3	956.9	945.7	1027.0	2371	219.4	957.8

(*) Pentru calcularea prețurilor medii au fost luate în considerare doar bovinele cumparate de către abatoare