



Prețul de piață al bovinelor la intrarea în abator Săptămâna 17 (24 – 30 aprilie 2017)

SITUAȚIA CARCASELOR DE BOVINE CLASIFICATE ÎN FUNCȚIE DE PROVENIENȚA BOVINELOR SACRIFICATE ÎN SĂPTĂMÂNA 24 - 30 APRILIE 2017

PROVENIENȚĂ BOVINE SACRIFICATE	CARCASE CLASIFICATE:						PREȚ FEZABIL CATEGORIILE:						
	BOVINE CU VÂRSTA:				TOTAL		A, B, C, D, E, Z				V		
	DE 8 LUNI SAU MAI MULT (A, B, C, D, E, Z)		MAI MICĂ DE 8 LUNI (V)				TOATE CLASELE		CLASELE CONFORM REGULAMENTULUI (UE) NR. 148 /2014		TOATE CLASELE		
	NUMĂR	%	NUMĂR	%	NUMĂR	%	NUMĂR	%	NUMĂR	%	NUMĂR	%	
CUMPĂRATE	2,788	54.0	67	1.3	2,855	55.3	2,587	50.1	1,086	21.0	51	1.0	
FERME PROPRII ALE ABATOARELOR	215	4.2	2	0.0	217	4.2	214	4.1	107	2.1	2	0.0	
PRESTĂRI SERVICII	PRODUCĂTORI	1,608	31.2	35	0.7	1,643	31.8	1,408	27.3	394	7.6	28	0.5
	COMERCIANȚI	422	8.2	24	0.5	446	8.6	422	8.2	171	3.3	22	0.4
TOTAL	5,033	97.5	128	2.5	5,161	100.0	4,631	89.7	1,758	34.1	103	2.0	

2,801 Carcase incluse în rapoartele naționale de prețuri de piață pentru carcasele de bovine cu vârsta de 8 luni sau mai mult
54.2% din total carcase clasificate

1,193 Carcase incluse în raportul național de prețuri de piață pentru Comisia Europeană
23.1% din total carcase clasificate

53 Carcase incluse în rapoartele naționale de prețuri de piață pentru carcasele de bovine cu vârsta mai mică de 8 luni (viței)
1.0% din total carcase clasificate

Factor general de ajustare pentru cheltuielile de transport a prețurilor raportate: 0.09 RON/kg carcasă caldă-2%

N.B. Diferențele dintre valorile de la paginile 2 și 7 pe de o parte și cele de la paginile 3 și 4 pe de altă parte, se explică prin ponderile diferite aplicate pentru calcularea prețurilor medii ponderate.



Prețul bovinelor din toate clasele de conformație și acoperire cu grăsime la intrarea în abator
în săptămâna 24 - 30 aprilie 2017

Categoria	Număr	Greutate în viu (kg)	Preț în viu (RON / 100 kg)	Greutate carcasă caldă-2% (kg)	Preț carcasă (RON / 100 kg)	Modificare preț vs săptămâna anterioară	
						În viu	Carcasă
"A" - TĂURAȘI	342	428.7	595.1	221.0	1154.4	1.8%	1.0%
"B" - TAURI	122	493.5	556.3	249.6	1100.0	-8.9%	-7.4%
"C" - BOI	19	731.42	480.91	361.27	973.63	-4.7%	-2.5%
"D" - VACI	1,732	486.5	431.2	231.6	905.9	3.1%	2.2%
"E" - VIȚELE	397	420.5	516.2	208.8	1039.3	-0.4%	-1.4%
"Z" - TINERET BOVIN	189	358.4	564.6	183.1	1105.5	2.2%	0.4%
A + B + C + D + E + Z	2,801	463.4	473.9	225.5	974.2	1.9%	1.0%
"V" - VIȚEI	53	224.2	566.6	112.9	1125.6	6.5%	6.2%



**Raport prețuri de piață din România versus prețuri de piață comunitare
conform Art.14.1 Regulamentul (CE) 1249/2008 modificat de Art.1.1 Regulamentul (UE) 148/2014**

Săptămâna: 17

din: 24/04/17

până în: 30/04/17

CATEGORIA	CLASA	PREȚ MEDIU			PREȚ RO /PREȚ COMUNITAR (%)
		ROMANIA		UE	
		RON / 100 kg	€ / 100 kg	€ / 100 kg	
Z	U2	0.00	0.00	428.26	
Z	U3	0.00	0.00	405.39	
Z	R2	1247.09	275.13	387.13	-28.93
Z	R3	1226.10	270.50	381.34	-29.07 *
Z	O2	1117.07	246.44	344.55	-28.47
Z	O3	1101.36	242.98	334.54	-27.37
Z		1127.93	248.84	367.70	-32.33
A	U2	1183.18	261.03	396.62	-34.19
A	U3	0.00	0.00	386.81	
A	R2	1234.79	272.41	367.16	-25.81
A	R3	1367.95	301.79	372.08	-18.89 *
A	O2	1166.48	257.34	334.69	-23.11 **
A	O3	1151.54	254.05	343.75	-26.09
A		1181.43	260.64	370.41	-29.63
B	R3	939.81	207.34	326.52	-36.50
C	U2	0.00	0.00	415.49	
C	U3	0.00	0.00	418.59	
C	U4	0.00	0.00	419.63	
C	R3	959.00	211.57	405.88	-47.87
C	R4	0.00	0.00	418.32	
C	O3	0.00	0.00	376.47	
C	O4	1356.00	299.15	397.05	-24.66
C		1055.10	232.77	401.93	-42.09
D	R3	947.25	208.98	350.12	-40.31
D	R4	1021.93	225.45	321.33	-29.84
D	O2	934.75	206.22	264.60	-22.06 **
D	O3	968.68	213.70	290.22	-26.37 *
D	O4	997.12	219.98	297.37	-26.02
D	P2	878.79	193.87	236.42	-18.00
D	P3	886.57	195.59	279.70	-30.07
D		919.03	202.75	287.47	-29.47
E	U2	1107.00	244.22	428.49	-43.00
E	U3	1009.00	222.60	422.92	-47.37
E	R2	1038.32	229.07	376.46	-39.15
E	R3	1068.31	235.68	383.59	-38.56 *
E	R4	1111.10	245.12	406.48	-39.70
E	O2	1043.50	230.21	308.08	-25.28 **
E	O3	1139.67	251.43	338.60	-25.74
E	O4	1023.79	225.86	380.94	-40.71
E		1066.29	235.24	387.10	-39.23
TOATE CATEGORIILE		1014.07	223.72	345.96	-35.33

* PREȚURILE PENTRU Z3, AR3, CR3, DO3 ȘI ER3 SUNT DE REFERINȚĂ ÎN UE

** PREȚURILE PENTRU AO2, DO2 ȘI EO2 SUNT DE REFERINȚĂ ÎN ROMÂNIA



**CARCASE DE CARCASE DE BOVINE CU VÂRSTA DE 8 LUNI SAU MAI MULT LA INTRAREA ÎN ABATOR
CONFORM ART.14.1 REGULAMENTUL (CE) 1249/2008 MODIFICAT DE ART.1.1 REGULAMENTUL (UE) 148/2014**

Cotații naționale (RON / 100 kg)	SĂPT 17 / 2017	VARIAȚIE		
		1 SĂPT	1 AN	Medie 5 ani (12 - 16)
Tăurași "A"	1,181.43	-1.84%	6.87%	-6.23%
Vaci "D"	919.03	0.63%	7.99%	-14.09%
Vițele "E"	1,066.29	-1.84%	7.51%	-3.86%

Prețuri medii europene (€ / 100 kg)	SĂPT 17 / 2017			VARIAȚIE					
				1 SĂPT			1 AN		
	A	D	E	A	D	E	A	D	E
Uniunea Europeană	370.41	287.47	387.10	0.05%	1.00%	-0.37%	2.09%	5.98%	2.39%
Franța	377.02	329.20	407.53	-0.12%	0.66%	-0.15%	3.60%	5.86%	1.89%
Germania	365.30	289.49	343.15	0.13%	0.77%	-0.02%	1.78%	12.77%	4.01%
Italia	403.91	246.67	440.77	-0.62%	2.50%	-2.07%	1.98%	7.10%	1.33%
Marea Britanie	390.53	303.25	416.28	0.56%	0.17%	0.30%	4.56%	9.41%	4.48%
Olanda	284.79	251.82	225.69	-10.80%	1.11%	-0.20%	-13.67%	4.73%	-12.51%
Polonia	318.66	260.60	298.27	0.45%	0.45%	0.45%	8.62%	9.84%	8.54%
România	260.64	202.75	235.24	-1.87%	0.59%	-1.88%	5.49%	6.59%	6.12%
Ungaria	256.72	182.72	208.43	1.23%	-5.72%	-2.35%	-0.16%	-2.10%	-0.30%

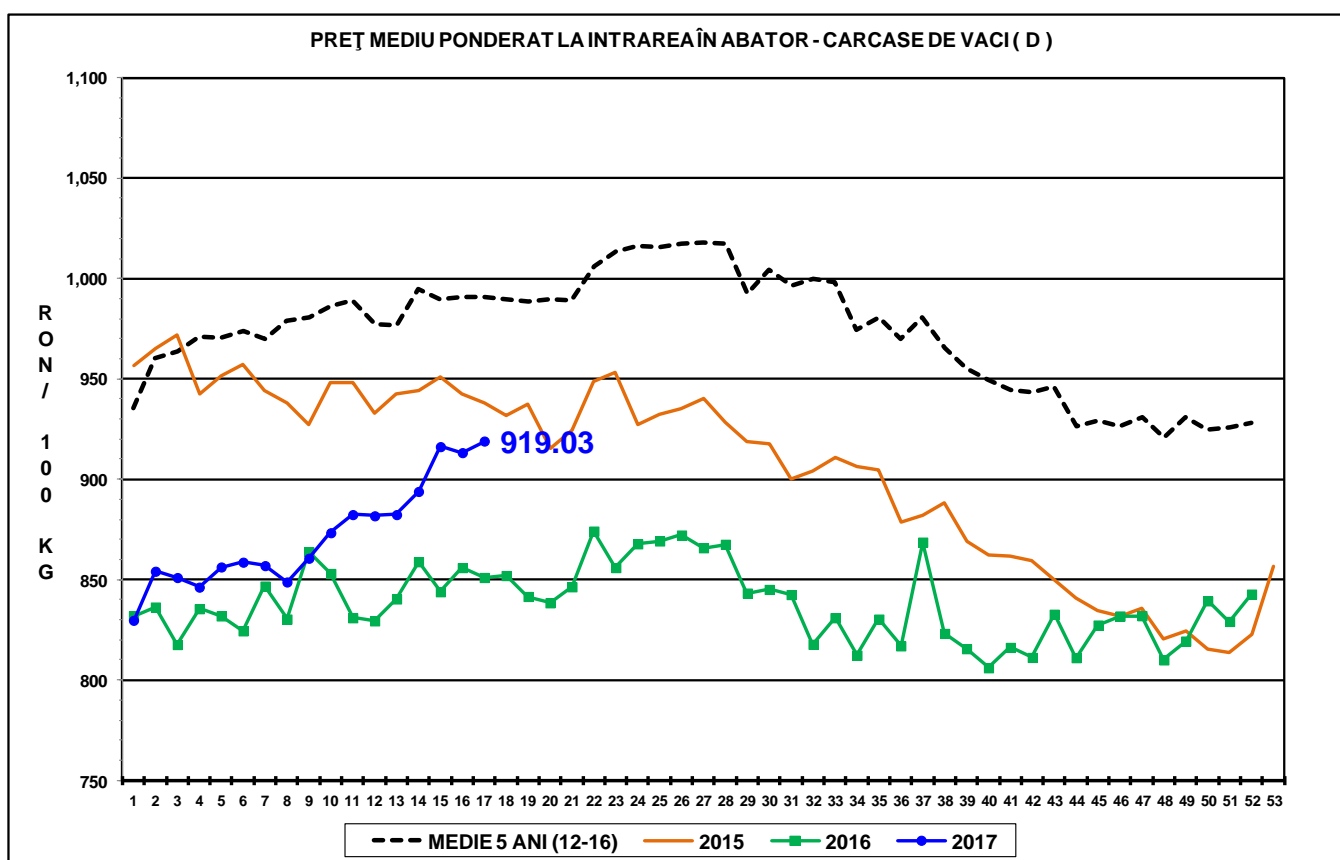
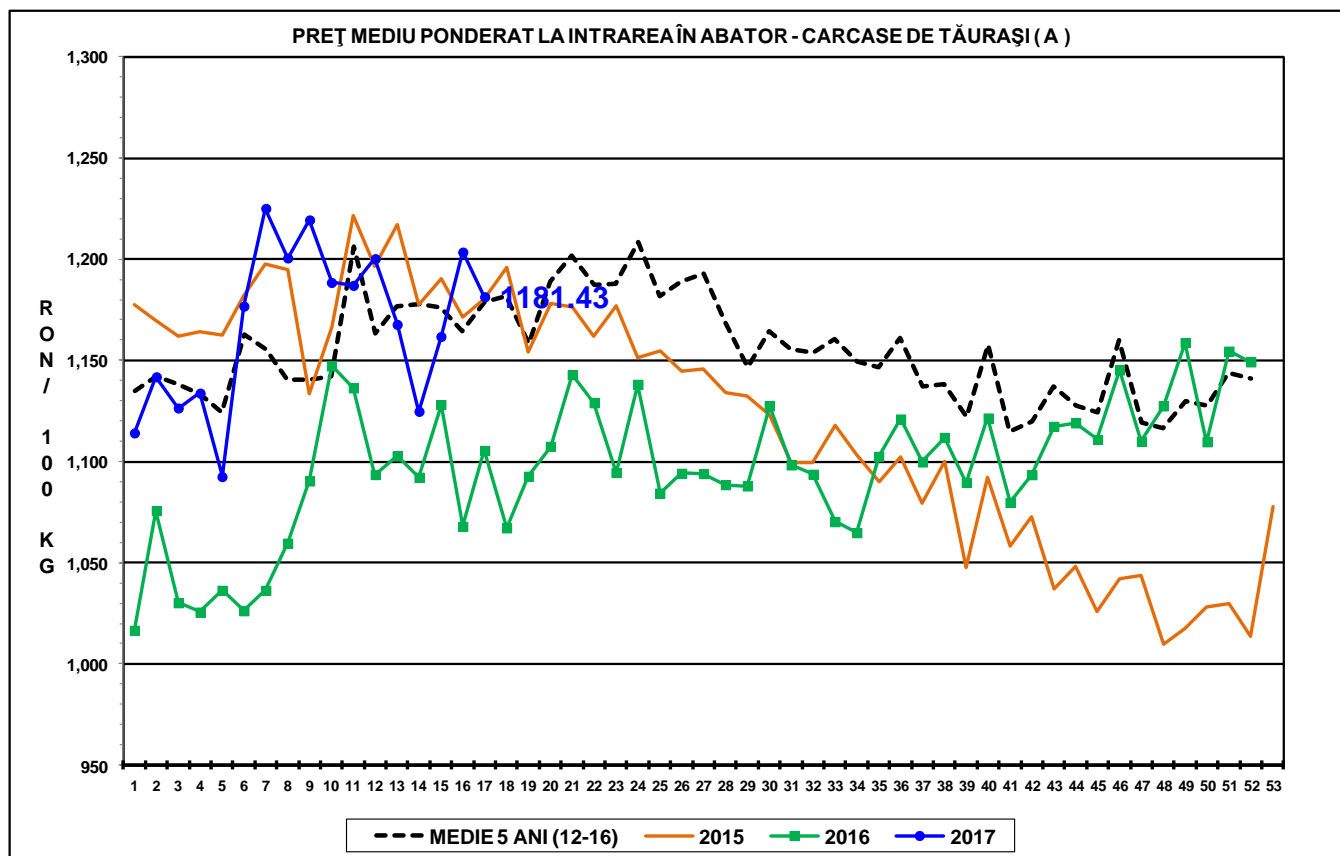

PREȚ MEDIU PONDERAT LA INTRAREA ÎN ABATOR - CARCASE DE VIȚELE (E)

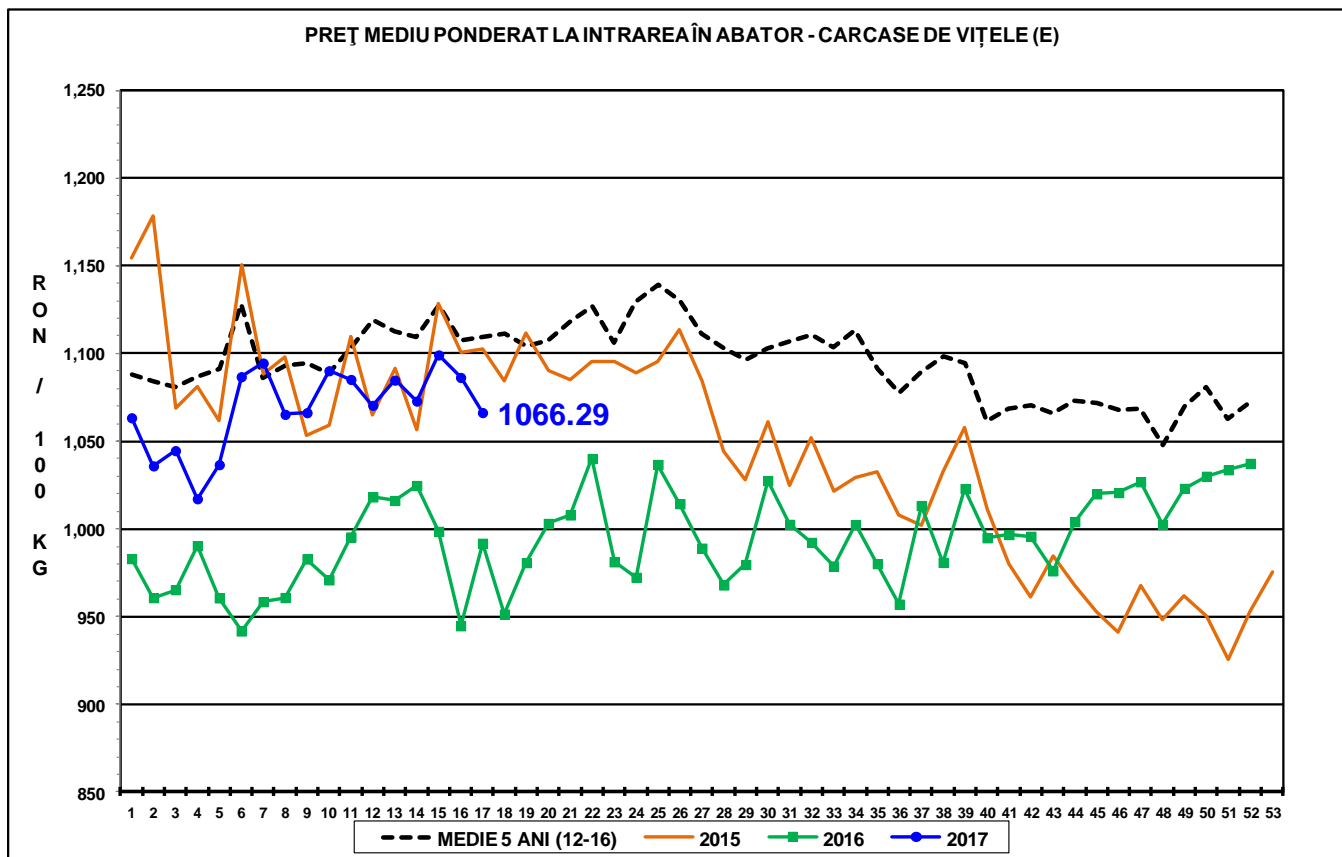



Raport național prețuri de piață carcase de bovine cu vârsta de 8 luni sau mai mult, la intrarea în abator conform grilei UE

Săptămâna: 17

din: 24/04/17

până în 30/04/17

"A"- CARCASE DE MASCULI NECASTRĂȚI CU VÂRSTA CUPRINSĂ ÎNȚRE 12 LUNI ȘI MAI PUȚIN DE 24 DE LUNI (TĂURAȘI)								
CONFORMAȚIE	PREȚ MEDIU (RON / 100 kg)					NUMĂR CARCASE	TOTAL	
	GRĂSIME						GREUTATE MEDIE	PREȚ MEDIU (RON / 100 kg)
	1	2	3	4	5			
E	0.0	0.0	0.0	0.0	0.0	0	0.0	0.0
U	1029.0	1183.2	0.0	0.0	0.0	3	250.4	1146.0
R	1177.3	1234.8	1367.9	0.0	0.0	37	291.5	1239.8
O	1127.2	1166.5	1151.5	0.0	0.0	168	233.8	1143.5
P	1127.3	1159.3	1140.0	0.0	0.0	134	184.7	1134.6
TOTAL	1131.1	1179.0	1218.7	0.0	0.0	342	221.0	1154.4

"B"- CARCASE DE MASCULI NECASTRĂȚI CU VÂRSTA DE 24 DE LUNI ȘI MAI MULT (TAURI)								
CONFORMAȚIE	PREȚ MEDIU (RON / 100 kg)					NUMĂR CARCASE	TOTAL	
	GRĂSIME						GREUTATE MEDIE	PREȚ MEDIU (RON / 100 kg)
	1	2	3	4	5			
E	0.0	0.0	0.0	0.0	0.0	0	0.0	0.0
U	1308.0	1306.0	1269.6	0.0	0.0	4	388.5	1288.0
R	1220.1	1356.4	939.8	0.0	0.0	11	310.0	1241.9
O	1148.2	1120.7	1036.0	866.0	0.0	62	261.6	1123.6
P	941.7	1123.8	0.0	0.0	0.0	45	205.9	975.0
TOTAL	1069.0	1180.3	1076.9	866.0	0.0	122	249.6	1100.0

"C"- CARCASE DE MASCULI CASTRAȚI CU VÂRSTA DE 12 LUNI ȘI MAI MULT (BOI)								
CONFORMAȚIE	PREȚ MEDIU (RON / 100 kg)					NUMĂR CARCASE	TOTAL	
	GRĂSIME						GREUTATE MEDIE	PREȚ MEDIU (RON / 100 kg)
	1	2	3	4	5			
E	0.0	0.0	0.0	0.0	0.0	0	0.0	0.0
U	0.0	0.0	0.0	0.0	0.0	0	0.0	0.0
R	0.0	958.0	959.0	0.0	0.0	2	429.2	958.6
O	1064.1	949.4	0.0	1356.0	0.0	7	333.9	1042.5
P	817.3	930.7	1106.0	0.0	0.0	10	366.9	933.3
TOTAL	967.6	938.3	1025.4	1356.0	0.0	19	361.3	973.6

"D"- CARCASE DE FEMELE CARE AU FĂȚAT (VACI)								
CONFORMAȚIE	PREȚ MEDIU (RON / 100 kg)					NUMĂR CARCASE	TOTAL	
	GRĂSIME						GREUTATE MEDIE	PREȚ MEDIU (RON / 100 kg)
	1	2	3	4	5			
E	0.0	0.0	0.0	0.0	0.0	0	0.0	0.0
U	0.0	0.0	0.0	0.0	0.0	0	0.0	0.0
R	954.7	971.2	947.3	1021.9	1067.1	91	324.7	977.4
O	920.8	934.8	968.7	997.1	1033.3	715	260.7	947.8
P	831.3	878.8	886.6	830.2	0.0	926	200.0	852.2
TOTAL	860.4	911.0	952.9	999.4	1043.5	1732	231.6	905.9

"E"- CARCASE ALE ALTOR BOVINE FEMELE CU VÂRSTA DE 12 LUNI ȘI MAI MULT (VIȚELE)								
CONFORMAȚIE	PREȚ MEDIU (RON / 100 kg)					NUMĂR CARCASE	TOTAL	
	GRĂSIME						GREUTATE MEDIE	PREȚ MEDIU (RON / 100 kg)
	1	2	3	4	5			
E	0.0	0.0	0.0	0.0	0.0	0	0.0	0.0
U	0.0	1107.0	1009.0	0.0	0.0	2	325.5	1045.9
R	1140.0	1038.3	1068.3	1111.1	1177.2	33	283.7	1091.1
O	1030.0	1043.5	1139.7	1023.8	1078.0	191	226.4	1056.4
P	995.1	998.5	1061.7	1015.0	0.0	171	173.4	997.9
TOTAL	1014.6	1030.9	1111.8	1064.0	1150.6	397	208.8	1039.3

"Z"- CARCASE DE BOVINE CU VÂRSTA CUPRINSĂ ÎNȚRE 8 LUNI ȘI MAI PUȚIN DE 12 LUNI (TINERET BOVIN)								
CONFORMAȚIE	PREȚ MEDIU (RON / 100 kg)					NUMĂR CARCASE	TOTAL	
	GRĂSIME						GREUTATE MEDIE	PREȚ MEDIU (RON / 100 kg)
	1	2	3	4	5			
E	1029.0	0.0	0.0	0.0	0.0	1	333.2	1029.0
U	1029.0	0.0	0.0	0.0	0.0	3	206.8	1029.0
R	1227.0	1247.1	1226.1	0.0	0.0	15	239.2	1237.9
O	1118.3	1117.1	1101.4	0.0	0.0	82	197.4	1116.9
P	1063.7	1075.0	864.0	0.0	0.0	88	157.6	1063.0
TOTAL	1089.2	1128.2	1127.0	0.0	0.0	189	183.0	1105.5

TOATE CATEGORIILE								
CONFORMAȚIE	PREȚ MEDIU (RON / 100 kg)					NUMĂR CARCASE	TOTAL	
	GRĂSIME						GREUTATE MEDIE	PREȚ MEDIU (RON / 100 kg)
	1	2	3	4	5			
E	1029.0	0.0	0.0	0.0	0.0	1	333.2	1029.0
U	1122.2	1204.9	1181.3	0.0	0.0	12	298.0	1169.2
R	1104.0	1106.9	1032.9	1041.5	1102.4	189	304.5	1076.7
O	1019.0	1002.8	999.0	1005.9	1036.4	1225	247.9	1007.7
P	905.7	921.5	909.3	875.0	0.0	1374	193.9	911.0
TOTAL	954.9	981.5	993.6	1013.4	1060.9	2801	225.5	974.2



Raport național parțial prețuri de piață carcase de bovine cu vârsta de 8 luni sau mai mult, la intrarea în abator conform grilei UE (*)

Săptămâna: 17

din: 24/04/17

până în 30/04/17

"A"- CARCASE DE MASCULI NECASTRĂȚI CU VÂRSTA CUPRINSĂ ÎNȚRE 12 LUNI ȘI MAI PUȚIN DE 24 DE LUNI (TĂURAȘI)								
CONFORMAȚIE	PREȚ MEDIU (RON / 100 kg)					NUMĂR CARCASE	TOTAL	
	GRĂSIME						GREUTATE MEDIE	PREȚ MEDIU (RON / 100 kg)
	1	2	3	4	5			
E	0.0	0.0	0.0	0.0	0.0	0	0.0	0.0
U	1029.0	1183.2	0.0	0.0	0.0	3	250.4	1146.0
R	1170.1	1215.1	1489.3	0.0	0.0	27	284.5	1226.4
O	1129.0	1201.0	1198.9	0.0	0.0	114	234.9	1154.0
P	1125.3	1178.6	0.0	0.0	0.0	106	178.5	1133.0
TOTAL	1130.7	1199.3	1304.8	0.0	0.0	250	216.5	1156.8

"B"- CARCASE DE MASCULI NECASTRĂȚI CU VÂRSTA DE 24 DE LUNI ȘI MAI MULT (TAURI)								
CONFORMAȚIE	PREȚ MEDIU (RON / 100 kg)					NUMĂR CARCASE	TOTAL	
	GRĂSIME						GREUTATE MEDIE	PREȚ MEDIU (RON / 100 kg)
	1	2	3	4	5			
E	0.0	0.0	0.0	0.0	0.0	0	0.0	0.0
U	1308.0	1306.0	1307.0	0.0	0.0	3	380.9	1307.0
R	1220.1	1356.4	939.8	0.0	0.0	11	310.0	1241.9
O	1142.9	1089.3	1036.0	866.0	0.0	57	255.4	1111.3
P	925.3	1095.3	0.0	0.0	0.0	41	202.8	949.9
TOTAL	1060.3	1171.9	1050.9	866.0	0.0	112	244.8	1086.8

"C"- CARCASE DE MASCULI CASTRAȚI CU VÂRSTA DE 12 LUNI ȘI MAI MULT (BOI)								
CONFORMAȚIE	PREȚ MEDIU (RON / 100 kg)					NUMĂR CARCASE	TOTAL	
	GRĂSIME						GREUTATE MEDIE	PREȚ MEDIU (RON / 100 kg)
	1	2	3	4	5			
E	0.0	0.0	0.0	0.0	0.0	0	0.0	0.0
U	0.0	0.0	0.0	0.0	0.0	0	0.0	0.0
R	0.0	958.0	959.0	0.0	0.0	2	429.2	958.6
O	1064.1	949.4	0.0	1356.0	0.0	7	333.9	1042.5
P	817.3	930.7	1106.0	0.0	0.0	10	366.9	933.3
TOTAL	967.6	938.3	1025.4	1356.0	0.0	19	361.3	973.6

"D"- CARCASE DE FEMELE CARE AU FĂȚAT (VACI)								
CONFORMAȚIE	PREȚ MEDIU (RON / 100 kg)					NUMĂR CARCASE	TOTAL	
	GRĂSIME						GREUTATE MEDIE	PREȚ MEDIU (RON / 100 kg)
	1	2	3	4	5			
E	0.0	0.0	0.0	0.0	0.0	0	0.0	0.0
U	0.0	0.0	0.0	0.0	0.0	0	0.0	0.0
R	954.7	971.2	947.0	1021.9	1067.1	88	321.1	978.7
O	921.4	934.5	966.2	997.5	1033.3	689	259.7	946.8
P	831.3	878.8	884.0	830.2	0.0	920	199.6	851.9
TOTAL	860.5	910.6	950.8	999.7	1043.5	1697	230.3	904.5

"E"- CARCASE ALE ALTOR BOVINE FEMELE CU VÂRSTA DE 12 LUNI ȘI MAI MULT (VITELE)								
CONFORMAȚIE	PREȚ MEDIU (RON / 100 kg)					NUMĂR CARCASE	TOTAL	
	GRĂSIME						GREUTATE MEDIE	PREȚ MEDIU (RON / 100 kg)
	1	2	3	4	5			
E	0.0	0.0	0.0	0.0	0.0	0	0.0	0.0
U	0.0	1107.0	1009.0	0.0	0.0	2	325.5	1045.9
R	1140.0	1038.3	1044.2	1133.5	1177.2	26	291.7	1093.6
O	1027.4	1040.8	1148.2	959.5	1078.0	176	225.5	1053.0
P	984.4	996.5	1076.1	0.0	0.0	150	170.6	990.3
TOTAL	1009.1	1029.2	1119.0	1065.5	1150.6	354	207.7	1035.3

"Z"- CARCASE DE BOVINE CU VÂRSTA CUPRINSĂ ÎNȚRE 8 LUNI ȘI MAI PUȚIN DE 12 LUNI (TINERET BOVIN)								
CONFORMAȚIE	PREȚ MEDIU (RON / 100 kg)					NUMĂR CARCASE	TOTAL	
	GRĂSIME						GREUTATE MEDIE	PREȚ MEDIU (RON / 100 kg)
	1	2	3	4	5			
E	1029.0	0.0	0.0	0.0	0.0	1	333.2	1029.0
U	1029.0	0.0	0.0	0.0	0.0	3	206.8	1029.0
R	1224.4	1250.0	1215.0	0.0	0.0	10	259.7	1239.0
O	1121.5	1123.3	1106.0	0.0	0.0	70	199.4	1121.7
P	1066.7	1088.6	864.0	0.0	0.0	71	157.4	1066.7
TOTAL	1091.8	1137.0	1093.1	0.0	0.0	155	185.0	1107.8

TOATE CATEGORIILE								
CONFORMAȚIE	PREȚ MEDIU (RON / 100 kg)					NUMĂR CARCASE	TOTAL	
	GRĂSIME						GREUTATE MEDIE	PREȚ MEDIU (RON / 100 kg)
	1	2	3	4	5			
E	1029.0	0.0	0.0	0.0	0.0	1	333.2	1029.0
U	1122.2	1204.9	1153.2	0.0	0.0	11	287.8	1160.6
R	1096.8	1088.8	1005.6	1043.0	1102.4	164	307.3	1064.7
O	1013.1	992.6	992.7	1000.3	1036.4	1113	248.2	1000.4
P	896.9	910.1	898.2	830.2	0.0	1298	193.6	901.1
TOTAL	946.9	969.3	982.0	1010.7	1060.9	2587	224.7	964.0

(*) Pentru calcularea prețurilor medii au fost luate în considerare doar bovinele cumparate de către abatoare