



Prețul de piață al bovinelor la intrarea în abator Săptămâna 15 (10 – 16 aprilie 2017)

SITUAȚIA CARCASELOR DE BOVINE CLASIFICATE ÎN FUNCȚIE DE PROVENIENȚA BOVINELOR SACRIFICATE ÎN SĂPTĂMÂNA 10 - 16 APRILIE 2017

PROVENIENȚĂ BOVINE SACRIFICATE		CARCASE CLASIFICATE:						PREȚ FEZABIL CATEGORIILE:					
		BOVINE CU VÂRSTA:				TOTAL		A, B, C, D, E, Z				V	
		DE 8 LUNI SAU MAI MULT (A, B, C, D, E, Z)		MAI MICĂ DE 8 LUNI (V)				TOATE CLASELE		CLASELE CONFORM REGULAMENTULUI (UE) NR. 148 /2014		TOATE CLASELE	
NUMĂR	%	NUMĂR	%	NUMĂR	%	NUMĂR	%	NUMĂR	%	NUMĂR	%		
CUMPĂRATE		2,172	55.8	85	2.2	2,257	58.0	2,026	52.1	740	19.0	69	1.8
FERME PROPRII ALE ABATOARELOR		146	3.8	4	0.1	150	3.9	145	3.7	70	1.8	3	0.1
PRESTĂRI SERVICII	PRODUCĂTORI	1,183	30.4	38	1.0	1,221	31.4	1,029	26.4	287	7.4	35	0.9
	COMERCIANȚI	255	6.6	8	0.2	263	6.8	255	6.6	75	1.9	7	0.2
TOTAL		3,756	96.5	135	3.5	3,891	100.0	3,455	88.8	1,172	30.1	114	2.9

2,171 Carcase incluse în rapoartele naționale de prețuri de piață pentru carcaserile de bovine cu vârsta de 8 luni sau mai mult
55.8% din total carcaseri clasificate

810 Carcase incluse în raportul național de prețuri de piață pentru Comisia Europeană
20.8% din total carcaseri clasificate

72 Carcase incluse în rapoartele naționale de prețuri de piață pentru carcaserile de bovine cu vârsta mai mică de 8 luni (viței)
1.9% din total carcaseri clasificate

Factor general de ajustare pentru cheltuielile de transport a prețurilor raportate: 0.09 RON/kg carcasă caldă-2%

N.B. Diferențele dintre valorile de la paginile 2 și 7 pe de o parte și cele de la paginile 3 și 4 pe de altă parte, se explică prin ponderile diferite aplicate pentru calcularea prețurilor medii ponderate.



Prețul bovinelor din toate clasele de conformație și acoperire cu grăsime la intrarea în abator
în săptămâna 10 - 16 aprilie 2017

Categoria	Număr	Greutate în viu (kg)	Preț în viu (RON / 100 kg)	Greutate carcasă caldă-2% (kg)	Preț carcasă (RON / 100 kg)	Modificare preț vs săptămâna anterioară	
						În viu	Carcasă
"A" - TĂURAȘI	316	428.4	591.4	220.3	1149.8	1.78%	2.07%
"B" - TAURI	102	532.1	590.4	270.9	1159.6	2.77%	3.59%
"C" - BOI	20	712.35	568.31	368.63	1098.21	7.49%	5.47%
"D" - VACI	1,274	482.6	419.8	228.9	885.1	0.70%	0.62%
"E" - VIȚELE	303	414.5	531.4	205.4	1072.5	3.17%	2.71%
"Z" - TINERET BOVIN	156	326.6	572.6	164.3	1138.2	2.55%	3.26%
A + B + C + D + E + Z	2,171	458.4	476.5	223.0	979.6	1.85%	1.74%
"V" - VIȚEI	72	222.7	552.0	111.8	1099.8	3.74%	5.46%



**Raport prețuri de piață din România versus prețuri de piață comunitare
conform Art.14.1 Regulamentul (CE) 1249/2008 modificat de Art.1.1 Regulamentul (UE) 148/2014**

Săptămâna: 15

din: 10/04/17

până în: 16/04/17

CATEGORIA	CLASA	PREȚ MEDIU			PREȚ RO /PREȚ COMUNITAR (%)
		ROMANIA		UE	
		RON / 100 kg	€ / 100 kg	€ / 100 kg	
Z	U2	0.00	0.00	433.76	
Z	U3	0.00	0.00	403.47	
Z	R2	0.00	0.00	380.51	
Z	R3	0.00	0.00	385.23	*
Z	O2	1234.14	273.24	356.08	-23.26
Z	O3	1094.06	242.23	339.05	-28.56
Z		1213.28	268.62	372.62	-27.91
A	U2	0.00	0.00	396.81	
A	U3	1218.00	269.67	386.13	-30.16
A	R2	1172.72	259.64	366.47	-29.15
A	R3	1277.86	282.92	370.64	-23.67
A	O2	1163.50	257.60	333.20	-22.69
A	O3	1071.25	237.18	341.43	-30.53
A		1161.80	257.22	369.47	-30.38
B	R3	1308.05	289.60	322.11	-10.09
C	U2	0.00	0.00	414.04	
C	U3	0.00	0.00	415.02	
C	U4	0.00	0.00	414.64	
C	R3	1609.00	356.23	402.24	-11.44
C	R4	1609.00	356.23	411.32	-13.39
C	O3	957.99	212.10	371.64	-42.93
C	O4	1609.00	356.23	389.36	-8.51
C		1241.55	274.88	396.70	-30.71
D	R3	949.46	210.21	347.70	-39.54
D	R4	938.69	207.83	319.71	-34.99
D	O2	942.19	208.60	261.75	-20.31
D	O3	979.54	216.87	288.67	-24.87
D	O4	988.79	218.92	293.32	-25.36
D	P2	863.96	191.28	233.32	-18.02
D	P3	882.33	195.35	275.89	-29.19
D		916.25	202.86	284.78	-28.77
E	U2	1233.00	272.99	429.55	-36.45
E	U3	0.00	0.00	425.57	
E	R2	1150.80	254.79	374.04	-31.88
E	R3	1078.82	238.85	382.63	-37.58
E	R4	1090.74	241.49	400.48	-39.70
E	O2	1080.34	239.19	309.89	-22.81
E	O3	1152.53	255.17	337.42	-24.38
E	O4	1053.00	233.13	378.59	-38.42
E		1099.14	243.35	386.09	-36.97
TOATE CATEGORIILE		1054.55	233.48	344.37	-32.20

* PREȚURILE PENTRU Z3, AR3, CR3, DO3 ȘI ER3 SUNT DE REFERINȚĂ ÎN UE

** PREȚURILE PENTRU AO2, DO2 ȘI EO2 SUNT DE REFERINȚĂ ÎN ROMÂNIA



**CARCASE DE CARCASE DE BOVINE CU VÂRSTA DE 8 LUNI SAU MAI MULT LA INTRAREA ÎN ABATOR
CONFORM ART.14.1 REGULAMENTUL (CE) 1249/2008 MODIFICAT DE ART.1.1 REGULAMENTUL (UE) 148/2014**

Cotații naționale (RON / 100 kg)	SĂPT 15 / 2017	VARIAȚIE		
		1 SĂPT	1 AN	Medie 5 ani (12 - 16)
Tăurași "A"	1,161.80	3.29%	2.98%	-4.10%
Vaci "D"	916.25	2.50%	8.57%	-14.74%
Vițele "E"	1,099.14	2.45%	10.07%	-2.51%

Prețuri medii europene (€ / 100 kg)	SĂPT 15 / 2017			VARIAȚIE					
				1 SĂPT			1 AN		
	A	D	E	A	D	E	A	D	E
Uniunea Europeană	369.47	284.78	386.09	-0.03%	1.31%	0.19%	0.50%	4.24%	2.66%
Franța	377.62	326.17	409.09	-0.08%	1.13%	-1.76%	1.64%	3.75%	1.92%
Germania	362.94	285.15	341.69	-0.23%	0.38%	0.02%	-1.60%	9.36%	2.60%
Italia	404.62	242.76	444.19	-0.66%	4.23%	1.00%	1.32%	5.87%	3.58%
Marea Britanie	381.25	293.71	411.10	0.58%	0.49%	1.13%	3.81%	9.37%	5.23%
Olanda	304.26	246.24	237.84	-10.73%	2.12%	8.42%	-5.01%	-2.85%	-1.00%
Polonia	312.80	263.07	298.28	0.01%	0.67%	0.43%	3.78%	8.81%	4.93%
România	257.22	202.86	243.35	3.71%	2.91%	2.87%	1.94%	7.46%	8.95%
Ungaria	251.17	188.65	212.09	-1.57%	1.42%	1.45%	-7.51%	11.52%	40.70%

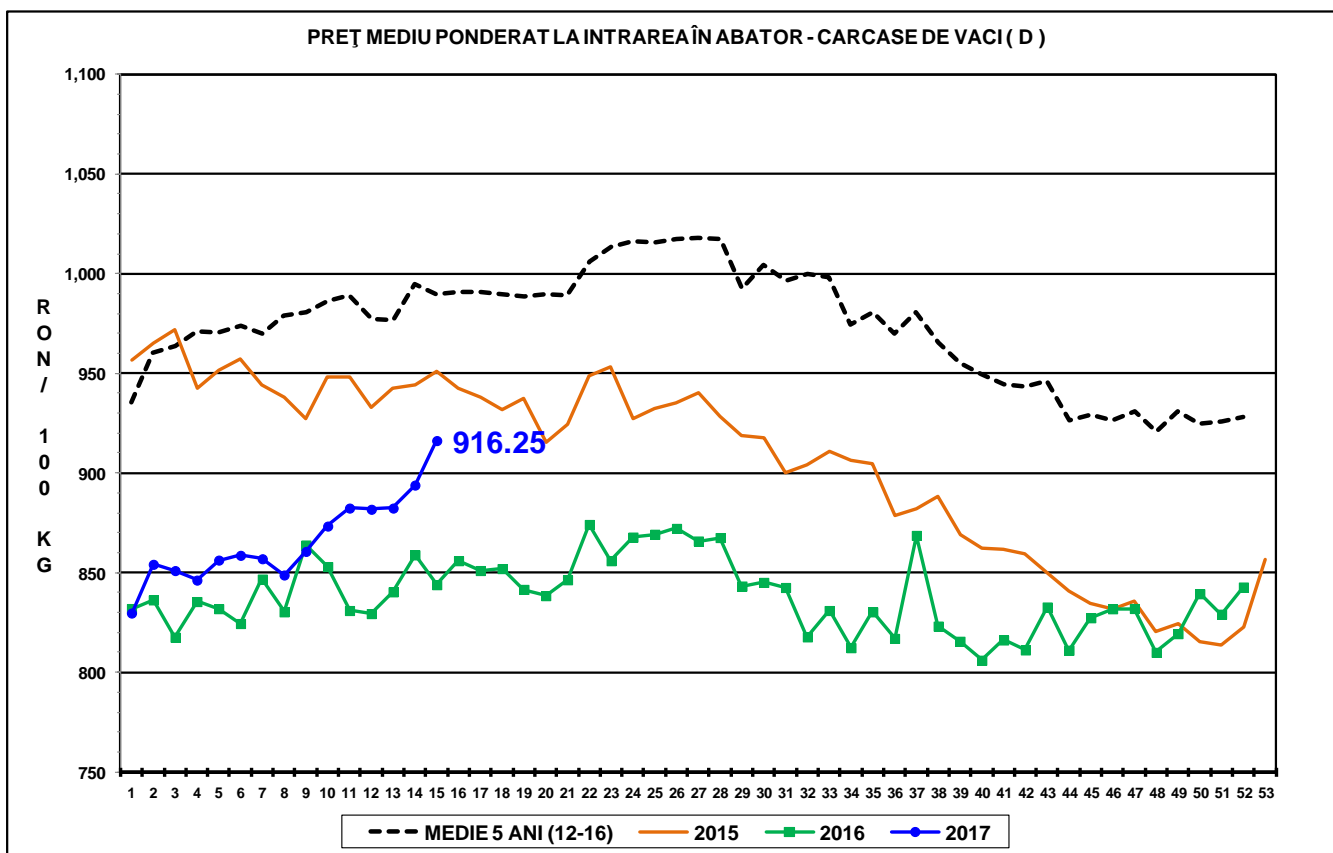
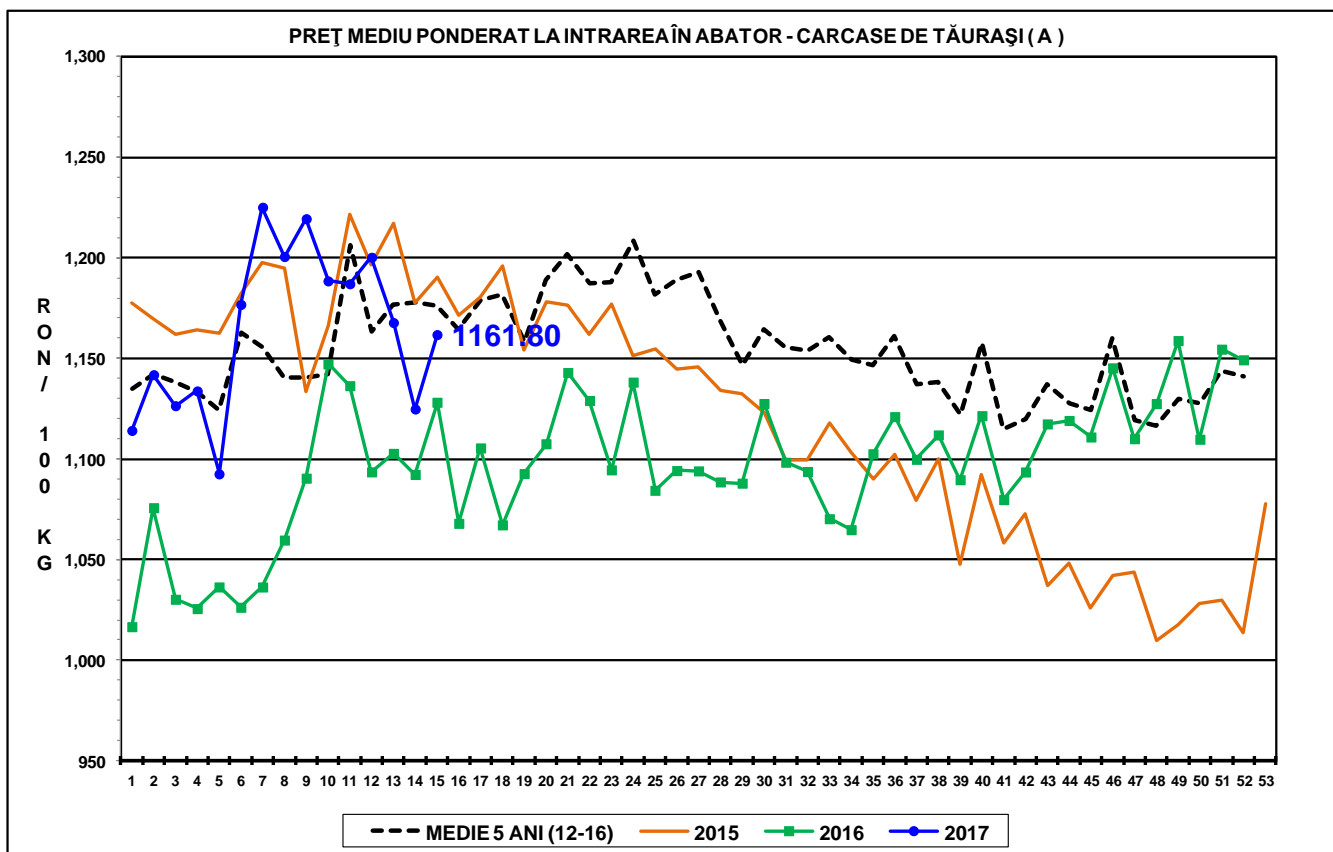

PREȚ MEDIU PONDERAT LA INTRAREA ÎN ABATOR - CARCASE DE VIȚELE (E)

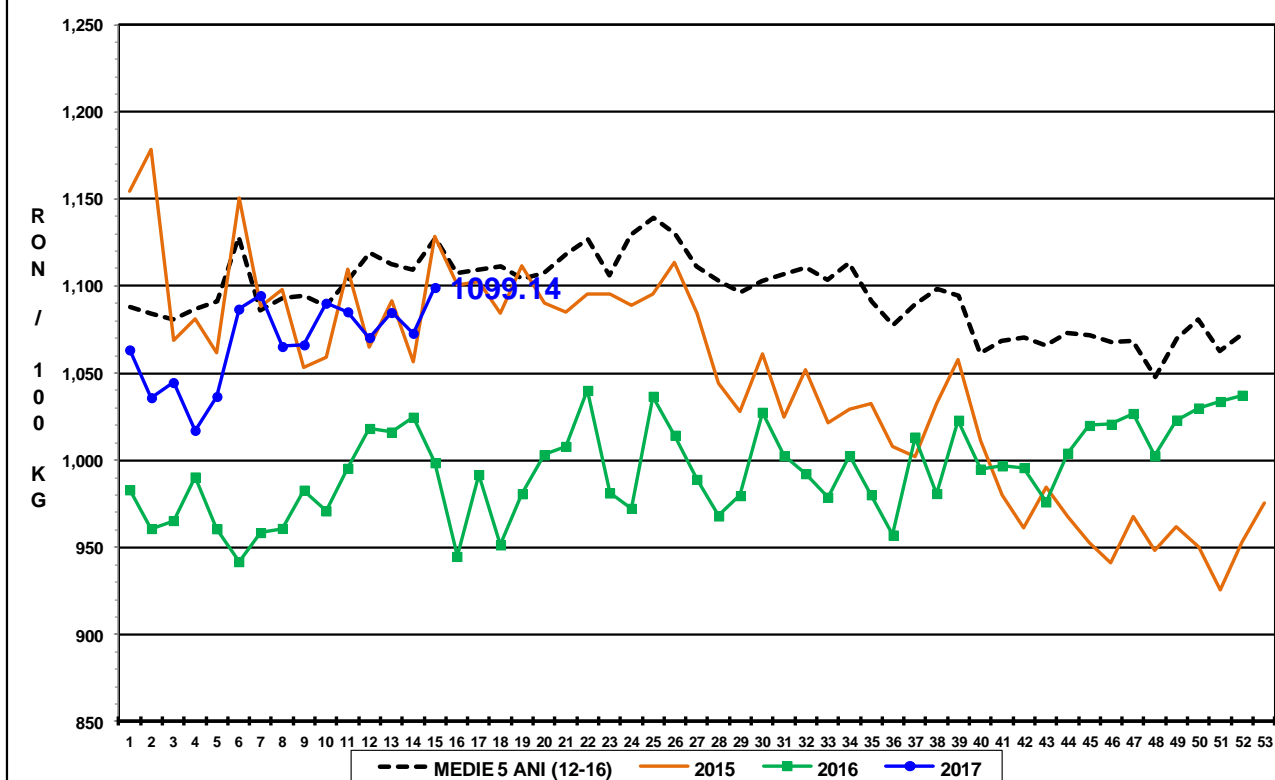



Raport național prețuri de piață carcase de bovine cu vârsta de 8 luni sau mai mult, la intrarea în abator conform grilei UE

Săptămâna: 15

din: 10/04/17

până în 16/04/17

"A"- CARCASE DE MASCULI NECASTRAȚI CU VÂRSTA CUPRINSĂ ÎNȚRE 12 LUNI ȘI MAI PUȚIN DE 24 DE LUNI (TĂURAȘI)								
CONFORMAȚIE	PREȚ MEDIU (RON / 100 kg)					NUMĂR CARCASE	TOTAL	
	GRĂSIMI						GREUTATE MEDIE	PREȚ MEDIU (RON / 100 kg)
	1	2	3	4	5			
E	0.0	0.0	0.0	0.0	0.0	0	0.0	0.0
U	0.0	0.0	1218.0	0.0	0.0	1	228.3	1218.0
R	1223.4	1172.7	1277.9	0.0	0.0	26	307.6	1235.9
O	1135.9	1163.5	1071.3	0.0	0.0	156	242.2	1144.2
P	1123.7	1162.3	0.0	0.0	0.0	133	177.5	1129.1
TOTAL	1136.8	1164.0	1204.1	0.0	0.0	316	220.3	1149.8

"B"- CARCASE DE MASCULI NECASTRAȚI CU VÂRSTA DE 24 DE LUNI ȘI MAI MULT (TAURI)								
CONFORMAȚIE	PREȚ MEDIU (RON / 100 kg)					NUMĂR CARCASE	TOTAL	
	GRĂSIMI						GREUTATE MEDIE	PREȚ MEDIU (RON / 100 kg)
	1	2	3	4	5			
E	0.0	0.0	0.0	0.0	0.0	0	0.0	0.0
U	1260.0	0.0	0.0	0.0	0.0	1	377.2	1260.0
R	1189.2	1394.7	1308.0	1307.0	0.0	18	365.0	1273.9
O	1179.0	1155.3	991.1	0.0	0.0	51	277.2	1143.7
P	1074.2	1202.4	0.0	825.0	0.0	32	204.7	1073.5
TOTAL	1147.2	1228.3	1097.0	1097.6	0.0	102	270.9	1159.6

"C"- CARCASE DE MASCULI CASTRAȚI CU VÂRSTA DE 12 LUNI ȘI MAI MULT (BOI)								
CONFORMAȚIE	PREȚ MEDIU (RON / 100 kg)					NUMĂR CARCASE	TOTAL	
	GRĂSIMI						GREUTATE MEDIE	PREȚ MEDIU (RON / 100 kg)
	1	2	3	4	5			
E	0.0	0.0	0.0	0.0	0.0	0	0.0	0.0
U	0.0	0.0	0.0	0.0	0.0	0	0.0	0.0
R	0.0	0.0	1609.0	1609.0	0.0	4	335.9	1609.0
O	648.0	804.0	958.0	1609.0	0.0	10	353.3	901.8
P	0.0	1097.1	1108.0	0.0	0.0	6	416.1	1101.3
TOTAL	648.0	927.8	1248.7	1609.0	0.0	20	368.6	1098.2

"D"- CARCASE DE FEMELE CARE AU FĂȚAT (VACI)								
CONFORMAȚIE	PREȚ MEDIU (RON / 100 kg)					NUMĂR CARCASE	TOTAL	
	GRĂSIMI						GREUTATE MEDIE	PREȚ MEDIU (RON / 100 kg)
	1	2	3	4	5			
E	0.0	0.0	0.0	0.0	0.0	0	0.0	0.0
U	0.0	0.0	0.0	868.0	1008.0	2	374.4	939.3
R	854.6	977.9	949.5	938.7	1016.1	75	321.3	952.4
O	870.3	942.2	979.5	988.8	953.0	468	259.7	937.9
P	809.2	864.0	882.3	825.0	0.0	729	199.2	829.4
TOTAL	823.9	912.4	957.9	952.5	993.2	1274	228.9	885.1

"E"- CARCASE ALE ALTOR BOVINE FEMELE CU VÂRSTA DE 12 LUNI ȘI MAI MULT (VIȚELE)								
CONFORMAȚIE	PREȚ MEDIU (RON / 100 kg)					NUMĂR CARCASE	TOTAL	
	GRĂSIMI						GREUTATE MEDIE	PREȚ MEDIU (RON / 100 kg)
	1	2	3	4	5			
E	0.0	0.0	0.0	0.0	0.0	0	0.0	0.0
U	0.0	1233.0	0.0	0.0	0.0	1	296.0	1233.0
R	1139.7	1150.8	1078.8	1090.7	1158.5	21	268.4	1125.1
O	1094.8	1080.3	1152.5	1053.0	1161.4	132	234.8	1098.2
P	1026.6	1033.3	1001.5	1008.0	0.0	149	169.8	1027.5
TOTAL	1053.2	1073.7	1127.7	1069.8	1160.1	303	205.4	1072.5

"Z"- CARCASE DE BOVINE CU VÂRSTA CUPRINSĂ ÎNȚRE 8 LUNI ȘI MAI PUȚIN DE 12 LUNI (TINERET BOVIN)								
CONFORMAȚIE	PREȚ MEDIU (RON / 100 kg)					NUMĂR CARCASE	TOTAL	
	GRĂSIMI						GREUTATE MEDIE	PREȚ MEDIU (RON / 100 kg)
	1	2	3	4	5			
E	0.0	0.0	0.0	0.0	0.0	0	0.0	0.0
U	1186.9	0.0	0.0	0.0	0.0	2	169.2	1186.9
R	1210.9	0.0	0.0	1467.0	0.0	6	229.8	1248.6
O	1124.4	1234.1	1094.1	0.0	0.0	56	194.2	1160.2
P	1081.8	1233.1	0.0	0.0	0.0	92	141.7	1106.9
TOTAL	1106.5	1233.7	1094.1	1467.0	0.0	156	164.3	1138.2

TOATE CATEGORIILE								
CONFORMAȚIE	PREȚ MEDIU (RON / 100 kg)					NUMĂR CARCASE	TOTAL	
	GRĂSIMI						GREUTATE MEDIE	PREȚ MEDIU (RON / 100 kg)
	1	2	3	4	5			
E	0.0	0.0	0.0	0.0	0.0	0	0.0	0.0
U	1225.4	1233.0	1218.0	868.0	1008.0	7	284.1	1118.0
R	1128.5	1093.8	1102.5	1033.9	1045.9	150	313.5	1093.7
O	1027.2	1021.1	1004.6	1041.3	1022.1	873	250.7	1020.0
P	907.8	926.7	909.2	886.2	0.0	1141	189.5	912.6
TOTAL	956.4	994.3	1010.2	1021.2	1033.6	2171	223.0	979.6



Raport național parțial prețuri de piață carcase de bovine cu vârsta de 8 luni sau mai mult, la intrarea în abator conform grilei UE (*)

Săptămâna: 15

din: 10/04/17

până în 16/04/17

"A"- CARCASE DE MASCULI NECASTRAȚI CU VÂRSTA CUPRINSĂ ÎNȚRE 12 LUNI ȘI MAI PUȚIN DE 24 DE LUNI (TĂURAȘI)								
CONFORMAȚIE	PREȚ MEDIU (RON / 100 kg)					NUMĂR CARCASE	TOTAL	
	GRĂSIME						GREUTATE MEDIE	PREȚ MEDIU (RON / 100 kg)
	1	2	3	4	5			
E	0.0	0.0	0.0	0.0	0.0	0	0.0	0.0
U	0.0	0.0	1218.0	0.0	0.0	1	228.3	1218.0
R	1223.4	1176.8	1198.8	0.0	0.0	23	308.2	1206.4
O	1141.9	1214.7	1039.9	0.0	0.0	112	244.1	1164.4
P	1119.8	1166.5	0.0	0.0	0.0	115	174.8	1126.1
TOTAL	1138.9	1201.2	1175.1	0.0	0.0	251	218.2	1156.0

"B"- CARCASE DE MASCULI NECASTRAȚI CU VÂRSTA DE 24 DE LUNI ȘI MAI MULT (TAURI)								
CONFORMAȚIE	PREȚ MEDIU (RON / 100 kg)					NUMĂR CARCASE	TOTAL	
	GRĂSIME						GREUTATE MEDIE	PREȚ MEDIU (RON / 100 kg)
	1	2	3	4	5			
E	0.0	0.0	0.0	0.0	0.0	0	0.0	0.0
U	1260.0	0.0	0.0	0.0	0.0	1	377.2	1260.0
R	1189.2	1389.0	1308.0	1307.0	0.0	17	368.8	1266.6
O	1179.0	1164.0	883.2	0.0	0.0	46	271.9	1149.5
P	1074.2	1316.0	0.0	825.0	0.0	31	203.7	1072.3
TOTAL	1147.2	1236.2	1096.1	1097.6	0.0	95	268.1	1160.9

"C"- CARCASE DE MASCULI CASTRAȚI CU VÂRSTA DE 12 LUNI ȘI MAI MULT (BOI)								
CONFORMAȚIE	PREȚ MEDIU (RON / 100 kg)					NUMĂR CARCASE	TOTAL	
	GRĂSIME						GREUTATE MEDIE	PREȚ MEDIU (RON / 100 kg)
	1	2	3	4	5			
E	0.0	0.0	0.0	0.0	0.0	0	0.0	0.0
U	0.0	0.0	0.0	0.0	0.0	0	0.0	0.0
R	0.0	0.0	1609.0	1609.0	0.0	4	335.9	1609.0
O	648.0	804.0	958.0	1609.0	0.0	10	353.3	901.8
P	0.0	1097.1	1108.0	0.0	0.0	6	416.1	1101.3
TOTAL	648.0	927.8	1248.7	1609.0	0.0	20	368.6	1098.2

"D"- CARCASE DE FEMELE CARE AU FĂTAT (VACI)								
CONFORMAȚIE	PREȚ MEDIU (RON / 100 kg)					NUMĂR CARCASE	TOTAL	
	GRĂSIME						GREUTATE MEDIE	PREȚ MEDIU (RON / 100 kg)
	1	2	3	4	5			
E	0.0	0.0	0.0	0.0	0.0	0	0.0	0.0
U	0.0	0.0	0.0	868.0	1008.0	2	374.4	939.3
R	854.6	977.9	949.1	936.9	1016.1	73	319.9	952.2
O	870.3	942.5	987.1	988.8	953.0	454	258.2	938.7
P	809.1	862.8	886.6	825.0	0.0	718	198.8	829.1
TOTAL	824.0	912.4	962.5	952.3	993.2	1247	227.8	884.7

"E"- CARCASE ALE ALTOR BOVINE FEMELE CU VÂRSTA DE 12 LUNI ȘI MAI MULT (VITELE)								
CONFORMAȚIE	PREȚ MEDIU (RON / 100 kg)					NUMĂR CARCASE	TOTAL	
	GRĂSIME						GREUTATE MEDIE	PREȚ MEDIU (RON / 100 kg)
	1	2	3	4	5			
E	0.0	0.0	0.0	0.0	0.0	0	0.0	0.0
U	0.0	1233.0	0.0	0.0	0.0	1	296.0	1233.0
R	1139.7	1159.8	1078.8	1090.7	1158.5	20	270.0	1126.4
O	1096.0	1080.7	1177.6	0.0	1161.4	118	234.7	1102.0
P	1035.4	1059.2	1001.5	0.0	0.0	134	166.3	1040.4
TOTAL	1059.8	1082.4	1141.4	1090.7	1160.1	273	203.9	1080.4

"Z"- CARCASE DE BOVINE CU VÂRSTA CUPRINSĂ ÎNȚRE 8 LUNI ȘI MAI PUȚIN DE 12 LUNI (TINERET BOVIN)								
CONFORMAȚIE	PREȚ MEDIU (RON / 100 kg)					NUMĂR CARCASE	TOTAL	
	GRĂSIME						GREUTATE MEDIE	PREȚ MEDIU (RON / 100 kg)
	1	2	3	4	5			
E	0.0	0.0	0.0	0.0	0.0	0	0.0	0.0
U	1186.9	0.0	0.0	0.0	0.0	2	169.2	1186.9
R	1210.9	0.0	0.0	1467.0	0.0	6	229.8	1248.6
O	1126.2	1234.1	1094.1	0.0	0.0	53	194.7	1163.1
P	1092.3	1233.1	0.0	0.0	0.0	79	140.6	1119.8
TOTAL	1115.1	1233.7	1094.1	1467.0	0.0	140	165.3	1147.8

TOATE CATEGORIILE								
CONFORMAȚIE	PREȚ MEDIU (RON / 100 kg)					NUMĂR CARCASE	TOTAL	
	GRĂSIME						GREUTATE MEDIE	PREȚ MEDIU (RON / 100 kg)
	1	2	3	4	5			
E	0.0	0.0	0.0	0.0	0.0	0	0.0	0.0
U	1225.4	1233.0	1218.0	868.0	1008.0	7	284.1	1118.0
R	1128.5	1083.4	1082.4	1039.1	1045.9	143	313.5	1086.1
O	1023.2	1015.0	1006.8	1040.4	1022.1	793	250.4	1016.8
P	901.7	923.6	914.1	825.0	0.0	1083	189.3	907.7
TOTAL	951.7	988.4	1008.2	1023.0	1033.6	2026	222.3	974.5

(*) Pentru calcularea prețurilor medii au fost luate în considerare doar bovinele cumparate de către abatoare