



Prețul de piață al bovinelor la intrarea în abator Trimestrul I 2017

SITUAȚIA CARCASELOR DE BOVINE CLASIFICATE ÎN FUNCȚIE DE PROVENIENȚA BOVINELOR SACRIFICATE ÎN TRIMESTRUL I 2017

PROVENIENȚĂ BOVINE SACRIFICATE	CARCASE CLASIFICATE:						PREȚ FEZABIL CATEGORIILE:						
	BOVINE CU VÂRSTA:				TOTAL		A, B, C, D, E, Z				V		
	DE 8 LUNI SAU MAI MULT (A, B, C, D, E, Z)		MAI MICĂ DE 8 LUNI (V)				TOATE CLASELE		CLASELE CONFORM REGULAMENTULUI (UE) NR. 148 /2014		TOATE CLASELE		
	NUMĂR	%	NUMĂR	%	NUMĂR	%	NUMĂR	%	NUMĂR	%	NUMĂR	%	
CUMPARATE	32,179	55.2	1,131	1.9	33,310	57.1	29,015	49.8	11,791	20.2	859	1.5	
FERME PROPRII ALE ABATOARELOR	3,083	5.3	63	0.1	3,146	5.4	3,055	5.2	1,410	2.4	58	0.1	
PRESTĂRI SERVICII	PRODUCĂTORI	17,100	29.3	619	1.1	17,719	30.4	14,961	25.7	3,738	6.4	552	0.9
	COMERCIANȚI	3,837	6.6	293	0.5	4,130	7.1	3,827	6.6	1,299	2.2	224	0.4
TOTAL	56,199	96.4	2,106	3.6	58,305	100.0	50,858	87.2	18,238	31.3	1,693	2.9	

32,070 Carcase incluse în rapoartele naționale de prețuri de piață

55.0%

13,201 Carcase incluse în raportul național de prețuri de piață pentru Comisia Europeană

22.6%

917 Carcase incluse în rapoartele naționale de prețuri de piață pentru carcasele de bovine cu vârsta mai mică de 8 luni (viței)

1.6% din total carcase clasificate

N.B. Diferențele dintre valorile de la paginile 2 și 6 pe de o parte și cele de la paginile 3 și 4 pe de altă parte, se explică prin ponderile diferite aplicate pentru calcularea prețurilor medii ponderate.



Prețul bovinelor din toate clasele de conformație și acoperire cu grăsime la intrarea în abator
în trimestrul I 2017

Categoria	Număr	Greutate în viu (kg)	Preț în viu (RON / 100 kg)	Greutate carcasă caldă-2% (kg)	Preț carcasă (RON / 100 kg)	Modificare preț vs trimestrul anterior	
						În viu	Carcasă
"A" - TĂURAȘI	3,578	445.8	583.9	227.6	1143.5	5.62%	4.99%
"B" - TAURI	1,189	520.4	559.0	264.3	1100.4	7.58%	6.26%
"C" - BOI	239	662.9	537.1	337.7	1054.4	6.26%	7.81%
"D" - VACI	20,726	493.5	401.7	234.1	846.7	4.96%	4.63%
"E" - VIȚELE	3,905	424.5	502.5	209.3	1019.1	4.42%	4.60%
"Z" - TINERET BOVIN	2,433	333.4	525.1	167.6	1044.2	3.55%	3.12%
A + B + C + D + E + Z	32,070	469.9	446.6	227.2	923.5	3.49%	3.45%
"V" - VIȚEI	917	238.8	510.8	119.6	1020.0	1.85%	2.18%



**Raport prețuri de piață din România versus prețuri de piață comunitare
conform Art.14.1 Regulamentul (CE) 1249/2008 modificat de Art.1.1 Regulamentul (UE) 148/2014**

Perioada: trim I 2017

CATEGORIA	CLASA	PREȚ MEDIU			PREȚ RO /PREȚ COMUNITAR (%)
		ROMANIA		UE	
		RON / 100 kg	€ / 100 kg	€ / 100 kg	
Z	U2	1146.39	252.70	426.34	-40.73
Z	U3	1408.50	311.33	405.11	-23.15
Z	R2	1186.15	262.37	391.07	-32.91
Z	R3	1059.98	234.23	386.21	-39.35
Z	O2	1104.61	244.32	347.00	-29.59
Z	O3	1065.29	235.62	342.92	-31.29
Z		1103.99	244.18	371.29	-34.23
A	U2	1245.26	274.78	404.72	-32.11
A	U3	1353.73	297.45	391.41	-24.01
A	R2	1211.53	267.94	372.50	-28.07
A	R3	1301.14	287.71	375.53	-23.39
A	O2	1156.72	255.82	332.60	-23.08
A	O3	1129.32	249.79	341.83	-26.93
A		1167.05	258.11	373.88	-30.96
B	R3	1110.88	245.66	326.20	-24.69
C	U2	0.00	0.00	407.72	
C	U3	0.00	0.00	408.05	
C	U4	0.00	0.00	410.61	
C	R3	1580.43	350.00	392.20	-10.76
C	R4	1609.00	355.12	406.44	-12.63
C	O3	1027.29	227.55	361.95	-37.13
C	O4	1041.42	230.48	382.92	-39.81
C		1281.52	283.51	389.12	-27.14
D	R3	904.65	200.06	339.26	-41.03
D	R4	935.03	206.68	313.97	-34.17
D	O2	876.08	193.76	253.74	-23.64
D	O3	901.01	199.27	276.41	-27.91
D	O4	931.32	205.97	281.55	-26.84
D	P2	820.23	181.40	222.88	-18.61
D	P3	842.63	186.37	262.11	-28.90
D		859.49	190.09	274.05	-30.64
E	U2	1132.50	251.11	423.96	-40.77
E	U3	1130.83	249.90	421.65	-40.73
E	R2	1084.09	239.77	372.48	-35.63
E	R3	1089.70	240.88	382.30	-36.99
E	R4	1097.47	242.53	395.40	-38.66
E	O2	1053.16	232.92	301.72	-22.80
E	O3	1078.65	238.56	329.17	-27.53
E	O4	1101.45	243.58	371.11	-34.36
E		1063.93	235.30	381.90	-38.39
TOATE CATEGORIILE		990.73	219.12	340.63	-35.67

* PREȚURILE PENTRU ZR3, AR3, CR3, DO3 ȘI ER3 SUNT DE REFERINȚĂ ÎN UE

** PREȚURILE PENTRU AO2, DO2 ȘI EO2 SUNT DE REFERINȚĂ ÎN ROMÂNIA



CARCASE DE BOVINE CU VÂRSTA DE 8 LUNI SAU MAI MULT

CONFORM ART.14.1 REGULAMENTUL (CE) 1249/2008 MODIFICAT DE ART.1.1 REGULAMENTUL (UE) 148/2014

Cotații naționale (RON / 100 kg)
la intrarea în abator

TRIM I / 2017	VARIAȚIE		
	1 TRIM	1 AN	Medie 5 ani (12 - 16)

Tăurași "A"	1,167.05	4.03%	9.41%	1.43%
Vaci "D"	859.49	4.38%	2.70%	-11.60%
Vițele "E"	1,063.93	5.09%	9.01%	-2.89%

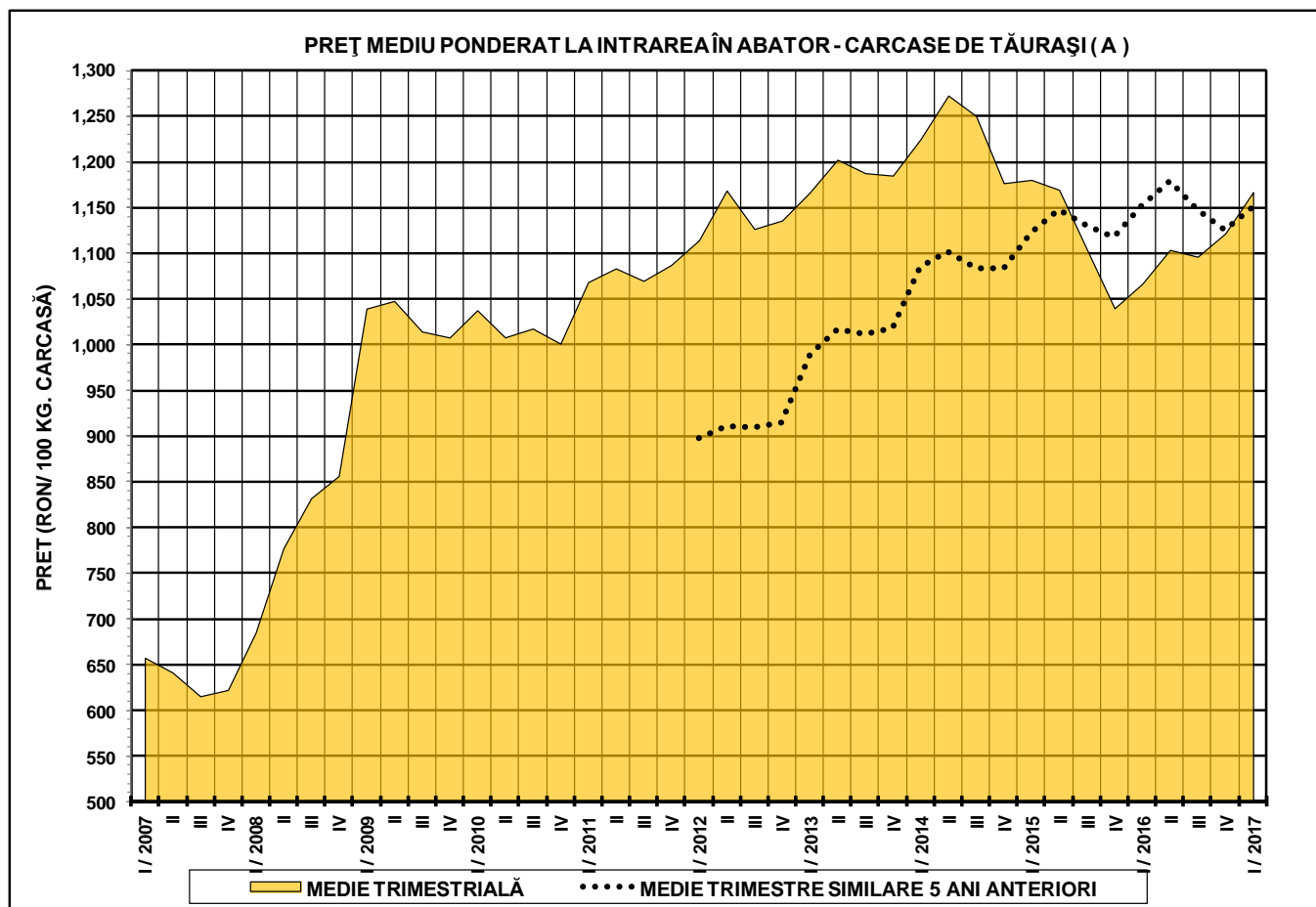



PREȚ MEDIU PONDERAT LA INTRAREA ÎN ABATOR - CARCASE DE VACI (D)

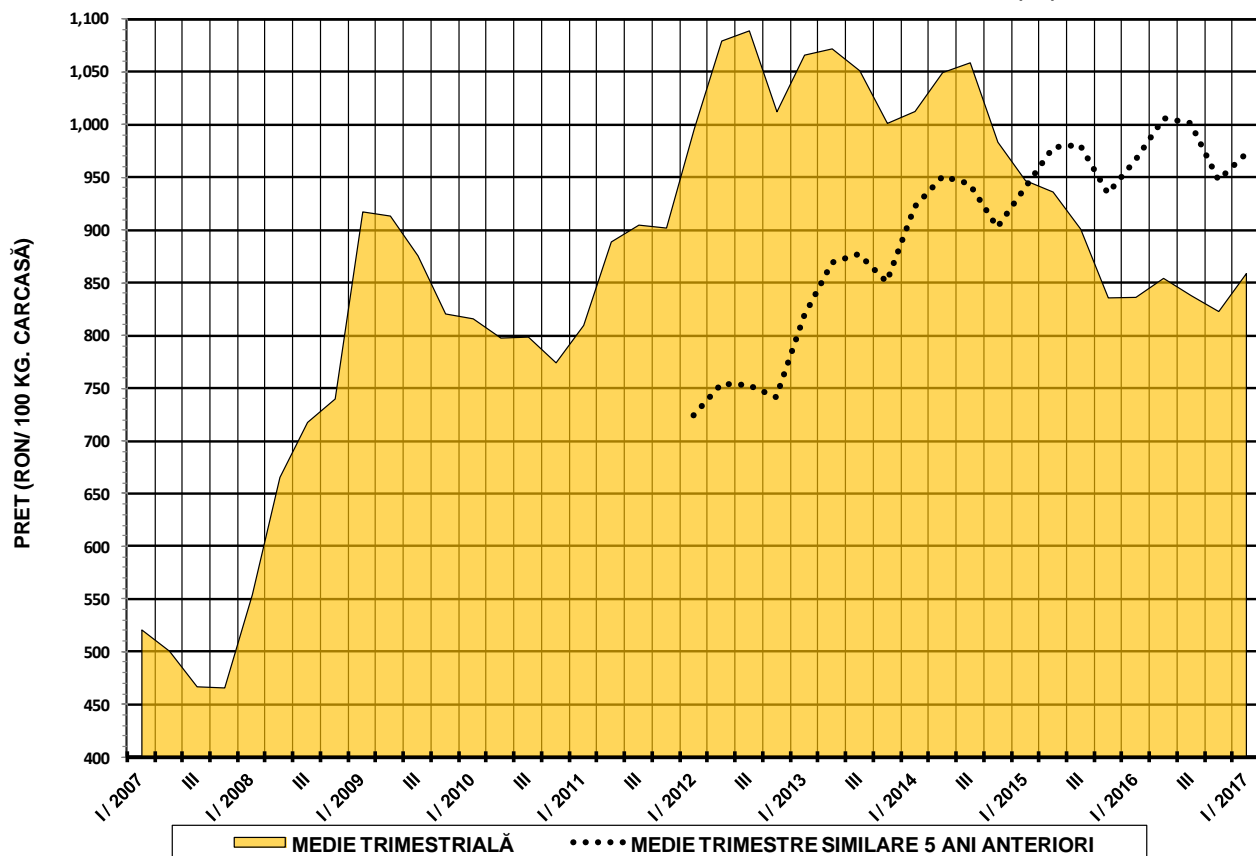

PREȚ MEDIU PONDERAT LA INTRAREA ÎN ABATOR - CARCASE DE ALTE FEMELE (E)

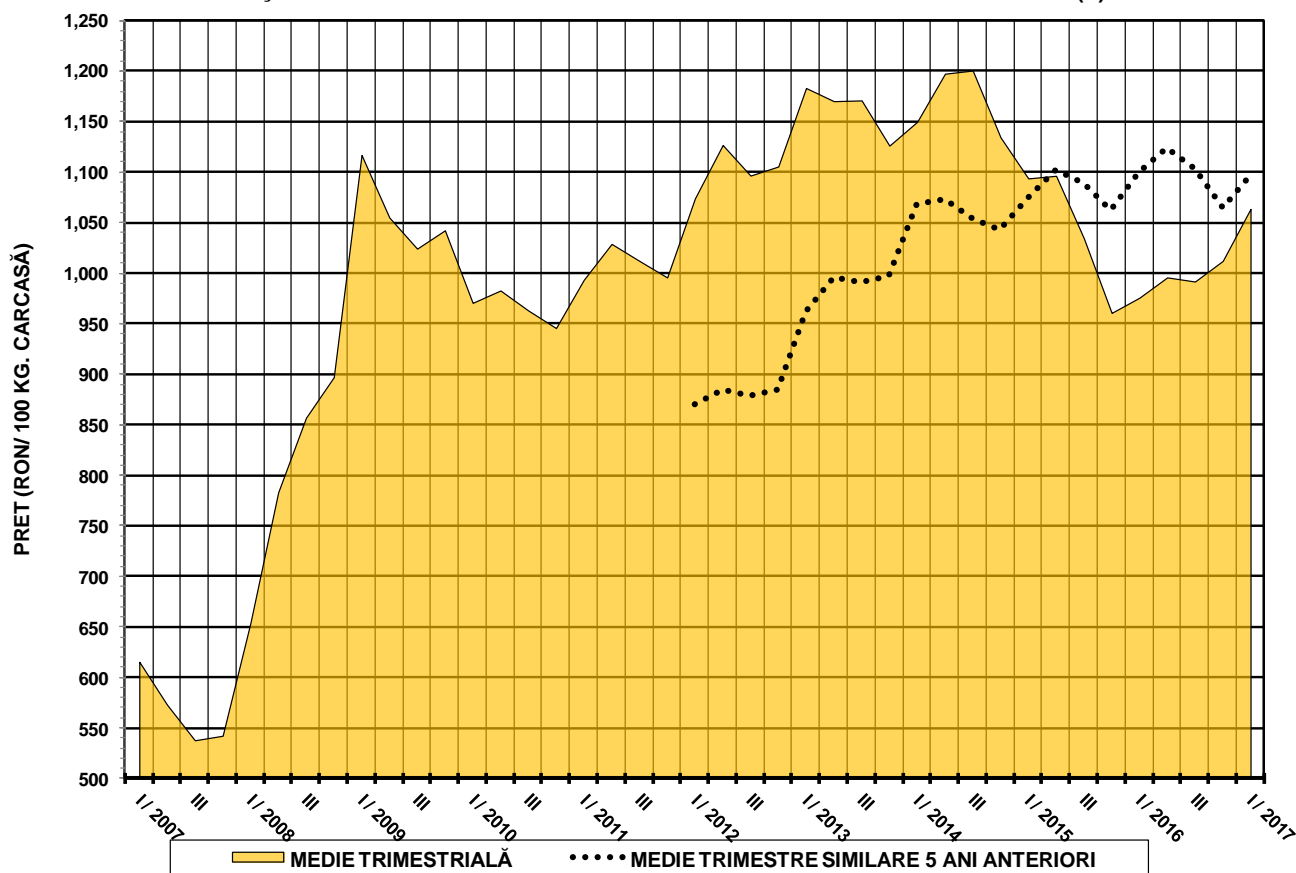



Report național prețuri de piață carcase de bovine cu vârsta de 8 luni sau mai mult, la intrarea în abator conform grilei UE
Perioada: trim I 2017

"A"- CARCASE DE MASCULI NECASTRAȚI CU VÂRSTA CUPRINSĂ ÎNTRE 12 LUNI ȘI MAI PUȚIN DE 24 DE LUNI (TĂURAȘI)								
CONFORMAȚIE	PREȚ MEDIU (RON / 100 kg)					NUMĂR CARCASE	TOTAL	
	GRĂSIMI						GREUTATE MEDIE	PREȚ MEDIU (RON / 100 kg)
	1	2	3	4	5			
E	0.0	0.0	0.0	0.0	0.0	0	0.0	0.0
U	1217.2	1276.3	1356.8	0.0	0.0	31	353.1	1248.9
R	1179.1	1219.9	1357.0	1439.2	0.0	294	307.3	1232.9
O	1141.4	1158.1	1136.1	1076.6	0.0	1838	244.8	1146.8
P	1101.0	1124.7	1008.5	809.0	0.0	1415	185.9	1102.9
TOTAL	1128.3	1161.9	1191.7	1172.7	0.0	3578	227.6	1143.5

"B"- CARCASE DE MASCULI NECASTRAȚI CU VÂRSTA DE 24 DE LUNI ȘI MAI MULT (TAURI)								
CONFORMAȚIE	PREȚ MEDIU (RON / 100 kg)					NUMĂR CARCASE	TOTAL	
	GRĂSIMI						GREUTATE MEDIE	PREȚ MEDIU (RON / 100 kg)
	1	2	3	4	5			
E	1108.0	0.0	0.0	0.0	0.0	1	467.3	1108.0
U	1269.9	1170.7	1059.0	1286.2	1302.0	21	437.8	1218.7
R	1173.2	1191.4	1107.3	1150.9	0.0	157	352.2	1162.2
O	1122.7	1115.3	1088.0	927.6	0.0	650	276.4	1114.3
P	997.4	1059.0	854.7	719.0	0.0	360	193.5	1000.0
TOTAL	1087.5	1129.2	1079.7	1106.3	1302.0	1189	264.3	1100.4

"C"- CARCASE DE MASCULI CASTRAȚI CU VÂRSTA DE 12 LUNI ȘI MAI MULT (BOI)								
CONFORMAȚIE	PREȚ MEDIU (RON / 100 kg)					NUMĂR CARCASE	TOTAL	
	GRĂSIMI						GREUTATE MEDIE	PREȚ MEDIU (RON / 100 kg)
	1	2	3	4	5			
E	0.0	0.0	0.0	0.0	0.0	0	0.0	0.0
U	0.0	0.0	0.0	0.0	0.0	0	0.0	0.0
R	0.0	1264.9	1585.8	1609.0	0.0	31	339.6	1556.5
O	894.9	881.2	1047.4	998.4	0.0	84	356.2	955.9
P	899.3	1000.8	1063.1	0.0	0.0	124	324.6	996.2
TOTAL	897.7	967.8	1185.4	1425.7	0.0	239	337.7	1054.4

"D"- CARCASE DE FEMELE CARE AU FĂTAT (VACI)								
CONFORMAȚIE	PREȚ MEDIU (RON / 100 kg)					NUMĂR CARCASE	TOTAL	
	GRĂSIMI						GREUTATE MEDIE	PREȚ MEDIU (RON / 100 kg)
	1	2	3	4	5			
E	0.0	0.0	0.0	0.0	670.4	2	509.1	670.4
U	935.7	938.8	964.1	838.6	1000.8	24	395.7	930.0
R	921.1	920.1	908.4	940.6	995.0	1022	325.3	924.7
O	852.6	877.5	901.6	934.8	949.9	7748	268.3	884.4
P	787.4	821.8	845.0	801.2	864.1	11930	203.8	803.5
TOTAL	805.2	855.4	888.6	921.6	961.8	20726	234.1	846.7

"E"- CARCASE ALE ALTOR BOVINE FEMELE CU VÂRSTA DE 12 LUNI ȘI MAI MULT (VIȚELE)								
CONFORMAȚIE	PREȚ MEDIU (RON / 100 kg)					NUMĂR CARCASE	TOTAL	
	GRĂSIMI						GREUTATE MEDIE	PREȚ MEDIU (RON / 100 kg)
	1	2	3	4	5			
E	0.0	0.0	0.0	0.0	0.0	0	0.0	0.0
U	1208.0	1121.6	1132.9	0.0	0.0	7	303.0	1140.5
R	1054.8	1082.4	1087.9	1115.6	1122.0	269	274.5	1085.9
O	1017.2	1055.8	1083.5	1095.9	1095.8	1873	234.0	1054.8
P	940.9	970.5	956.8	957.2	0.0	1756	172.6	950.2
TOTAL	972.0	1035.3	1065.8	1092.4	1103.7	3905	209.3	1019.0

"Z"- CARCASE DE BOVINE CU VÂRSTA CUPRINSĂ ÎNTRE 8 LUNI ȘI MAI PUȚIN DE 12 LUNI (TINERET BOVIN)								
CONFORMAȚIE	PREȚ MEDIU (RON / 100 kg)					NUMĂR CARCASE	TOTAL	
	GRĂSIMI						GREUTATE MEDIE	PREȚ MEDIU (RON / 100 kg)
	1	2	3	4	5			
E	0.0	0.0	0.0	0.0	0.0	0	0.0	0.0
U	1193.3	1113.6	1427.6	0.0	0.0	8	303.5	1240.6
R	1110.4	1153.1	1073.1	0.0	0.0	83	228.0	1126.9
O	1067.0	1107.5	1064.4	1002.0	1237.0	925	194.1	1081.0
P	1009.5	974.9	872.5	0.0	0.0	1417	146.1	1002.5
TOTAL	1033.2	1072.1	1053.4	1002.0	1237.0	2433	167.6	1044.2

TOATE CATEGORIILE								
CONFORMAȚIE	PREȚ MEDIU (RON / 100 kg)					NUMĂR CARCASE	TOTAL	
	GRĂSIMI						GREUTATE MEDIE	PREȚ MEDIU (RON / 100 kg)
	1	2	3	4	5			
E	1108.0	0.0	0.0	0.0	670.4	3	495.2	808.1
U	1207.2	1193.4	1121.7	978.2	1043.1	91	375.7	1144.9
R	1090.5	1040.5	1014.5	997.9	1010.8	1856	313.3	1033.7
O	984.5	962.4	945.4	958.2	973.8	13118	255.8	965.3
P	858.0	862.5	866.1	813.8	864.1	17002	194.9	859.6
TOTAL	906.8	931.8	939.0	955.2	983.5	32070	227.2	923.5