



Prețul de piață al bovinelor la intrarea în abator Săptămâna 14 (3 – 9 aprilie 2017)

SITUAȚIA CARCASELOR DE BOVINE CLASIFICATE ÎN FUNCȚIE DE PROVENIENȚA BOVINELOR SACRIFICATE IN SĂPTĂMÂNA 3 - 9 APRILIE 2017

PROVENIENȚĂ BOVINE SACRIFICATE	CARCASE CLASIFICATE:						PREȚ FEZABIL CATEGORIILE:						
	BOVINE CU VÂRSTA:				TOTAL		A, B, C, D, E, Z				V		
	DE 8 LUNI SAU MAI MULT (A, B, C, D, E, Z)		MAI MICĂ DE 8 LUNI (V)				TOATE CLASELE		CLASELE CONFORM REGULAMENTULUI (UE) NR. 148 /2014		TOATE CLASELE		
	NUMĂR	%	NUMĂR	%	NUMĂR	%	NUMĂR	%	NUMĂR	%	NUMĂR	%	
CUMPĂRATE	2,523	51.5	113	2.3	2,636	53.8	2,329	47.5	944	19.3	85	1.7	
FERME PROPRII ALE ABATOARELOR	311	6.3	3	0.1	314	6.4	310	6.3	179	3.7	1	0.0	
PRESTĂRI SERVICII	PRODUCĂTORI	1,488	30.4	30	0.6	1,518	31.0	1,291	26.3	363	7.4	17	0.3
	COMERCIANȚI	423	8.6	11	0.2	434	8.9	423	8.6	173	3.5	7	0.1
TOTAL	4,745	96.8	157	3.2	4,902	100.0	4,353	88.8	1,659	33.8	110	2.2	

2,639 Carcase incluse în rapoartele naționale de prețuri de piață pentru carcasele de bovine cu vârsta de 8 luni sau mai mult
53.8% din total carcase clasificate

1,123 Carcase incluse în raportul național de prețuri de piață pentru Comisia Europeană
23.0% din total carcase clasificate

86 Carcase incluse în rapoartele naționale de prețuri de piață pentru carcasele de bovine cu vârsta mai mică de 8 luni (viței)
1.7% din total carcase clasificate

Factor general de ajustare pentru cheltuielile de transport a prețurilor raportate: 0.09 RON/kg carcasă caldă-2%

N.B. Diferențele dintre valorile de la paginile 2 și 7 pe de o parte și cele de la paginile 3 și 4 pe de altă parte, se explică prin ponderile diferite aplicate pentru calcularea prețurilor medii ponderate.



Prețul bovinelor din toate clasele de conformație și acoperire cu grăsime la intrarea în abator
în săptămâna 3 - 9 aprilie 2017

Categoria	Număr	Greutate în viu (kg)	Preț în viu (RON / 100 kg)	Greutate carcasă caldă-2% (kg)	Preț carcasă (RON / 100 kg)	Modificare preț vs săptămâna anterioară	
						În viu	Carcasă
"A" - TĂURAȘI	359	437.3	581.1	225.6	1126.6	-2.68%	-3.50%
"B" - TAURI	102	525.8	574.5	269.8	1119.4	-0.53%	-0.32%
"C" - BOI	3	594.33	528.73	301.81	1041.21	8.44%	8.66%
"D" - VACI	1,552	494.0	416.9	234.1	879.7	0.99%	1.02%
"E" - VIȚELE	377	433.2	515.1	213.7	1044.3	-1.26%	-1.19%
"Z" - TINERET BOVIN	246	346.4	558.3	175.4	1102.3	3.52%	3.13%
A + B + C + D + E + Z	2,639	465.2	467.8	226.0	962.8	0.86%	0.70%
"V" - VIȚEI	86	231.0	532.1	117.9	1042.8	3.67%	1.30%



**Raport prețuri de piață din România versus prețuri de piață comunitare
conform Art.14.1 Regulamentul (CE) 1249/2008 modificat de Art.1.1 Regulamentul (UE) 148/2014**

Săptămâna: 14

din: 03/04/17

până în: 09/04/17

CATEGORIA	CLASA	PREȚ MEDIU			PREȚ RO /PREȚ COMUNITAR (%)
		ROMANIA		UE	
		RON / 100 kg	€ / 100 kg	€ / 100 kg	
Z	U2	0.00	0.00	439.69	
Z	U3	0.00	0.00	400.60	
Z	R2	1312.60	289.44	388.72	-25.54
Z	R3	1164.73	256.83	385.45	-33.37 *
Z	O2	1136.74	250.66	337.28	-25.68
Z	O3	1093.19	241.06	342.12	-29.54
Z		1144.27	252.32	368.47	-31.52
A	U2	1299.00	286.44	398.57	-28.13
A	U3	0.00	0.00	384.92	
A	R2	1083.84	238.99	367.02	-34.88
A	R3	1172.52	258.55	370.95	-30.30 *
A	O2	1130.29	249.24	332.63	-25.07 **
A	O3	1077.24	237.54	340.63	-30.26
A		1124.81	248.03	369.57	-32.89
B	R3	1173.08	258.67	322.83	-19.87
C	U2	0.00	0.00	407.53	
C	U3	0.00	0.00	412.62	
C	U4	0.00	0.00	410.40	
C	R3	0.00	0.00	398.36	
C	R4	0.00	0.00	408.00	
C	O3	0.00	0.00	369.32	
C	O4	0.00	0.00	386.75	
C		0.00	0.00	393.56	
D	R3	927.94	204.62	345.94	-40.85
D	R4	962.93	212.33	318.11	-33.25
D	O2	907.12	200.03	260.67	-23.26 **
D	O3	929.42	204.94	285.20	-28.14 *
D	O4	997.05	219.86	291.53	-24.58
D	P2	858.36	189.27	231.03	-18.08
D	P3	871.02	192.07	273.77	-29.84
D		893.92	197.11	281.10	-29.88
E	U2	0.00	0.00	420.93	
E	U3	910.00	200.66	429.30	-53.26
E	R2	1125.11	248.09	374.20	-33.70
E	R3	1096.21	241.72	384.10	-37.07 *
E	R4	1101.20	242.82	398.33	-39.04
E	O2	1060.35	233.81	306.79	-23.79 **
E	O3	1089.38	240.22	334.83	-28.26
E	O4	1112.33	245.28	374.62	-34.53
E		1072.85	236.57	385.38	-38.61
TOATE CATEGORIILE		1007.38	222.13	342.44	-35.13

* PREȚURILE PENTRU Z3, AR3, CR3, DO3 ȘI ER3 SUNT DE REFERINȚĂ ÎN UE

** PREȚURILE PENTRU AO2, DO2 ȘI EO2 SUNT DE REFERINȚĂ ÎN ROMÂNIA



**CARCASE DE CARCASE DE BOVINE CU VÂRSTA DE 8 LUNI SAU MAI MULT LA INTRAREA ÎN ABATOR
CONFORM ART.14.1 REGULAMENTUL (CE) 1249/2008 MODIFICAT DE ART.1.1 REGULAMENTUL (UE) 148/2014**

Cotații naționale (RON / 100 kg)	SĂPT 14 / 2017	VARIAȚIE		
		1 SĂPT	1 AN	Medie 5 ani (12 - 16)
Tăurași "A"	1,124.81	-3.68%	2.98%	-7.28%
Vaci "D"	893.92	1.31%	4.08%	-13.65%
Vițele "E"	1,072.85	-1.10%	4.70%	-3.28%

Prețuri medii europene (€ / 100 kg)	SĂPT 14 / 2017			VARIAȚIE					
				1 SĂPT			1 AN		
	A	D	E	A	D	E	A	D	E
Uniunea Europeană	369.57	281.10	385.38	-0.26%	0.43%	0.72%	0.12%	2.84%	2.39%
Franța	377.91	322.52	416.42	-0.08%	0.02%	1.25%	1.05%	2.27%	3.72%
Germania	363.77	284.06	341.64	-0.86%	0.77%	0.20%	-1.36%	8.97%	2.54%
Italia	407.30	232.90	439.79	-0.69%	1.25%	1.09%	-0.66%	3.20%	3.46%
Marea Britanie	379.05	292.27	406.52	1.30%	1.98%	1.32%	3.77%	10.49%	3.93%
Olanda	340.84	241.13	219.36	17.07%	0.03%	2.28%	3.59%	-6.50%	-13.19%
Polonia	312.78	261.32	297.01	-0.25%	0.69%	-0.92%	1.93%	6.29%	3.81%
România	248.03	197.12	236.57	-3.33%	1.68%	-0.74%	1.44%	2.53%	3.13%
Ungaria	255.17	186.02	209.05	-1.88%	-0.48%	-4.83%	-	-3.21%	-8.62%

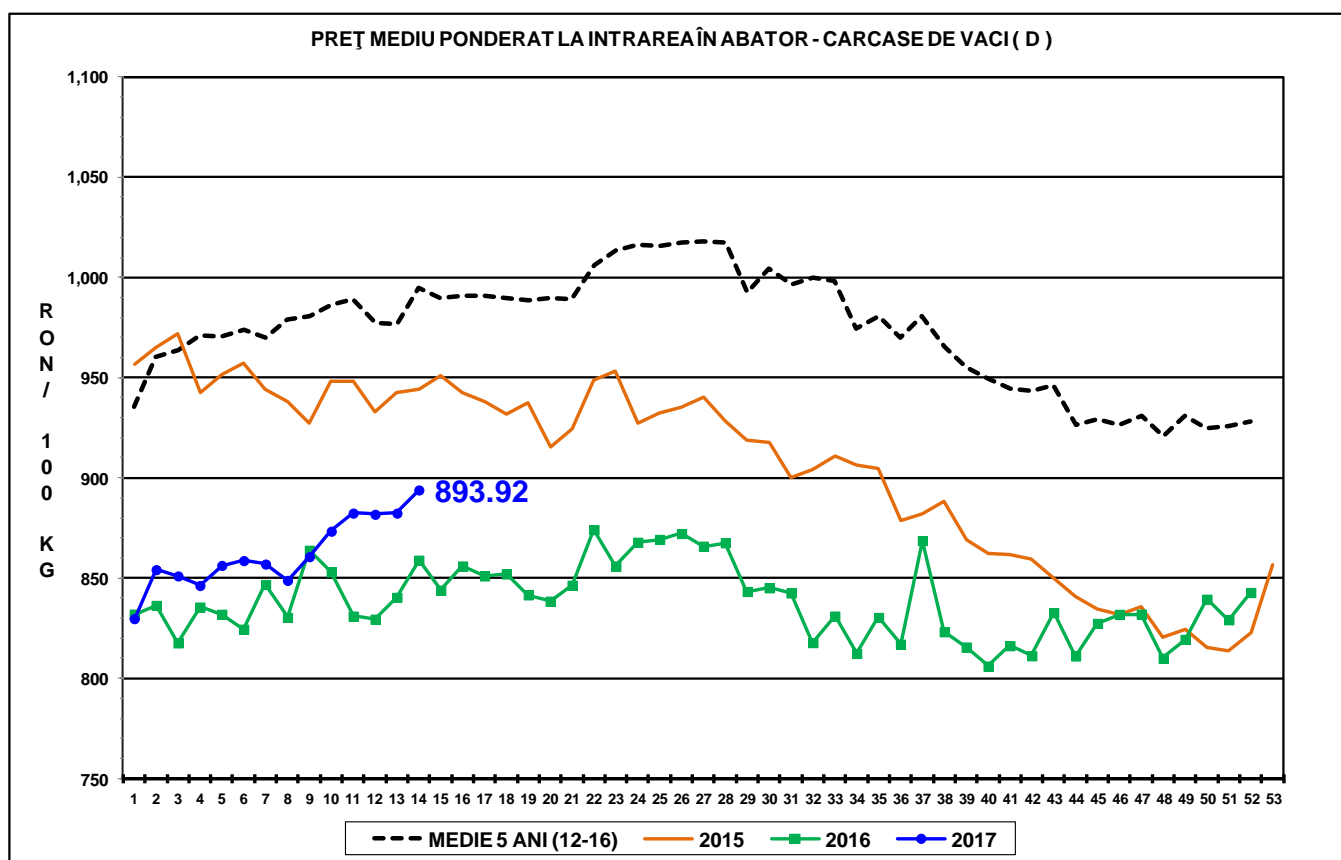
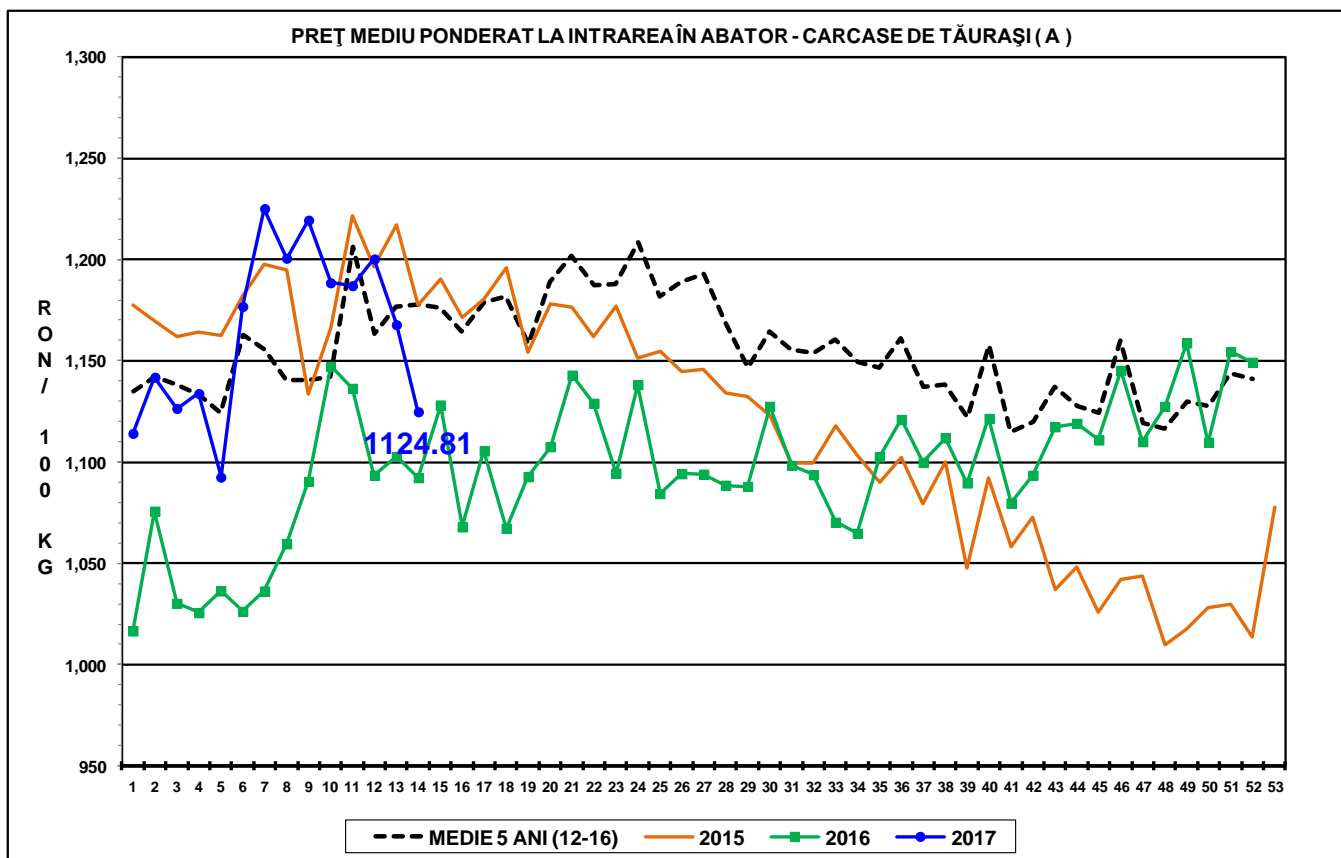

PREȚ MEDIU PONDERAT LA INTRAREA ÎN ABATOR - CARCASE DE VIȚELE (E)

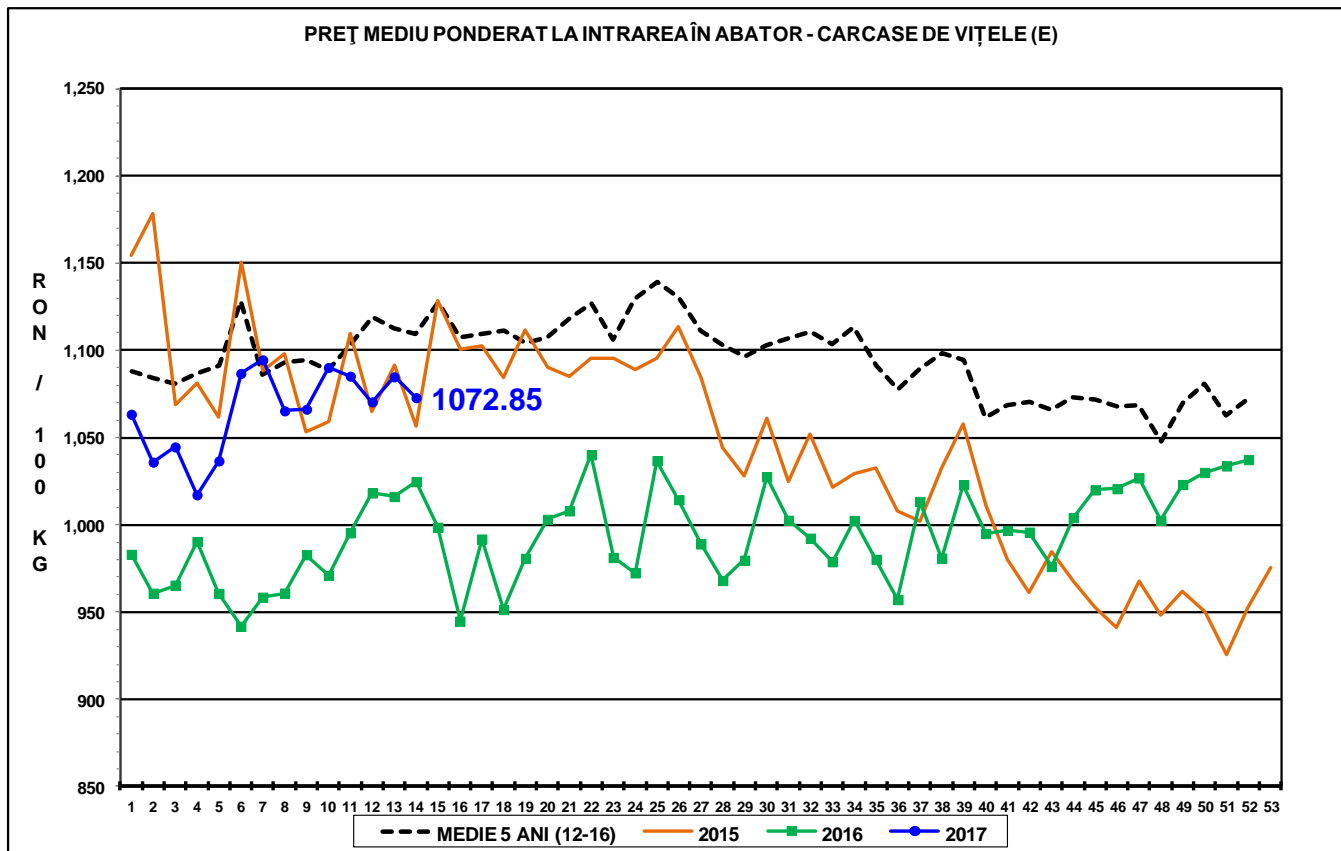



Report național prețuri de piață carcase de bovine cu vârsta de 8 luni sau mai mult, la intrarea în abator conform grilei UE

Săptămâna: 14

din: 03/04/17

până în 09/04/17

"A"- CARCASE DE MASCULI NECASTRĂȚI CU VÂRSTA CUPRINSĂ ÎNȚRE 12 LUNI ȘI MAI PUȚIN DE 24 DE LUNI (TĂURĂȘI)								
CONFORMAȚIE	PREȚ MEDIU (RON / 100 kg)					NUMĂR CARCASE	TOTAL	
	GRĂSIME						GREUTATE MEDIE	PREȚ MEDIU (RON / 100 kg)
	1	2	3	4	5			
E	0.0	0.0	0.0	0.0	0.0	0	0.0	0.0
U	1259.0	1299.0	0.0	1259.0	0.0	3	404.2	1269.7
R	1201.9	1083.8	1172.5	0.0	0.0	38	325.3	1156.0
O	1075.2	1130.3	1077.2	1161.0	0.0	179	237.8	1100.7
P	1145.7	1193.8	896.2	0.0	0.0	139	178.7	1149.2
TOTAL	1126.9	1133.5	1073.5	1211.2	0.0	359	225.6	1126.5

"B"- CARCASE DE MASCULI NECASTRĂȚI CU VÂRSTA DE 24 DE LUNI ȘI MAI MULT (TAURI)								
CONFORMAȚIE	PREȚ MEDIU (RON / 100 kg)					NUMĂR CARCASE	TOTAL	
	GRĂSIME						GREUTATE MEDIE	PREȚ MEDIU (RON / 100 kg)
	1	2	3	4	5			
E	0.0	0.0	0.0	0.0	0.0	0	0.0	0.0
U	958.0	1091.0	1476.0	876.0	0.0	4	410.3	1093.7
R	1171.8	1252.8	1173.1	0.0	0.0	17	336.7	1198.1
O	1120.9	1114.4	988.3	0.0	0.0	56	271.1	1099.1
P	1080.6	1200.1	917.0	0.0	0.0	25	199.0	1099.4
TOTAL	1113.5	1155.1	1092.3	876.0	0.0	102	269.8	1119.4

"C"- CARCASE DE MASCULI CASTRAȚI CU VÂRSTA DE 12 LUNI ȘI MAI MULT (BOI)								
CONFORMAȚIE	PREȚ MEDIU (RON / 100 kg)					NUMĂR CARCASE	TOTAL	
	GRĂSIME						GREUTATE MEDIE	PREȚ MEDIU (RON / 100 kg)
	1	2	3	4	5			
E	0.0	0.0	0.0	0.0	0.0	0	0.0	0.0
U	0.0	0.0	0.0	0.0	0.0	0	0.0	0.0
R	0.0	0.0	0.0	0.0	0.0	0	0.0	0.0
O	0.0	0.0	0.0	0.0	0.0	0	0.0	0.0
P	0.0	1097.8	815.0	0.0	0.0	3	301.8	1041.2
TOTAL	0.0	1097.8	815.0	0.0	0.0	3	301.8	1041.2

"D"- CARCASE DE FEMELE CARE AU FĂȚAT (VACI)								
CONFORMAȚIE	PREȚ MEDIU (RON / 100 kg)					NUMĂR CARCASE	TOTAL	
	GRĂSIME						GREUTATE MEDIE	PREȚ MEDIU (RON / 100 kg)
	1	2	3	4	5			
E	0.0	0.0	0.0	0.0	0.0	0	0.0	0.0
U	0.0	1008.0	0.0	0.0	1034.8	3	444.5	1024.4
R	1006.1	942.4	927.9	962.9	1002.0	76	326.1	951.8
O	899.1	907.1	929.4	997.0	1005.1	593	263.2	921.1
P	812.5	858.4	871.0	827.0	0.0	880	205.8	833.1
TOTAL	834.6	887.9	914.0	983.0	1007.0	1552	234.1	879.7

"E"- CARCASE ALE ALTOR BOVINE FEMELE CU VÂRSTA DE 12 LUNI ȘI MAI MULT (VITELE)								
CONFORMAȚIE	PREȚ MEDIU (RON / 100 kg)					NUMĂR CARCASE	TOTAL	
	GRĂSIME						GREUTATE MEDIE	PREȚ MEDIU (RON / 100 kg)
	1	2	3	4	5			
E	0.0	0.0	0.0	0.0	0.0	0	0.0	0.0
U	0.0	0.0	910.0	905.0	0.0	3	348.2	906.7
R	920.7	1125.1	1096.2	1101.2	0.0	29	277.4	1095.3
O	1017.1	1060.3	1089.4	1112.3	1157.0	179	238.8	1060.1
P	1015.2	1003.9	1017.3	1006.0	879.0	166	173.1	1011.4
TOTAL	1013.5	1053.4	1070.7	1075.9	1067.5	377	213.7	1044.3

"Z"- CARCASE DE BOVINE CU VÂRSTA CUPRINSĂ ÎNȚRE 8 LUNI ȘI MAI PUȚIN DE 12 LUNI (TINERET BOVIN)								
CONFORMAȚIE	PREȚ MEDIU (RON / 100 kg)					NUMĂR CARCASE	TOTAL	
	GRĂSIME						GREUTATE MEDIE	PREȚ MEDIU (RON / 100 kg)
	1	2	3	4	5			
E	0.0	0.0	0.0	0.0	0.0	0	0.0	0.0
U	0.0	0.0	0.0	0.0	0.0	0	0.0	0.0
R	1082.8	1312.6	1164.7	1047.4	0.0	11	272.0	1192.2
O	1127.5	1136.7	1093.2	0.0	0.0	110	198.1	1131.4
P	1059.5	1034.0	989.4	0.0	0.0	125	147.0	1053.1
TOTAL	1084.8	1131.1	1084.7	1047.4	0.0	246	175.4	1102.3

TOATE CATEGORIILE								
CONFORMAȚIE	PREȚ MEDIU (RON / 100 kg)					NUMĂR CARCASE	TOTAL	
	GRĂSIME						GREUTATE MEDIE	PREȚ MEDIU (RON / 100 kg)
	1	2	3	4	5			
E	0.0	0.0	0.0	0.0	0.0	0	0.0	0.0
U	1116.4	1110.9	1207.7	981.8	1034.8	13	402.4	1079.5
R	1163.8	1062.8	1013.1	992.4	1002.0	171	315.2	1059.5
O	1002.8	999.6	970.5	1021.6	1014.1	1117	249.2	996.0
P	905.3	905.7	896.0	910.0	879.0	1338	193.5	904.6
TOTAL	948.8	973.0	960.2	1007.6	1009.8	2639	226.0	962.8



Raport național parțial prețuri de piață carcase de bovine cu vârsta de 8 luni sau mai mult, la intrarea în abator conform grilei UE (*)

Săptămâna: 14

din: 03/04/17

până în 09/04/17

"A"- CARCASE DE MASCULI NECASTRAȚI CU VÂRSTA CUPRINSĂ ÎNTRE 12 LUNI ȘI MAI PUȚIN DE 24 DE LUNI (TĂURĂȘI)								
CONFORMAȚIE	PREȚ MEDIU (RON / 100 kg)					NUMĂR CARCASE	TOTAL	
	GRĂSIMI						GREUTATE MEDIE	PREȚ MEDIU (RON / 100 kg)
	1	2	3	4	5			
E	0.0	0.0	0.0	0.0	0.0	0	0.0	0.0
U	1259.0	1299.0	0.0	1259.0	0.0	3	404.2	1269.7
R	1201.9	1064.0	1172.5	0.0	0.0	36	326.4	1152.9
O	1063.4	1121.4	1006.7	1161.0	0.0	124	240.6	1083.8
P	1141.6	1202.4	896.2	0.0	0.0	128	176.1	1146.5
TOTAL	1124.2	1127.0	1024.3	1211.2	0.0	291	224.5	1121.3

"B"- CARCASE DE MASCULI NECASTRAȚI CU VÂRSTA DE 24 DE LUNI ȘI MAI MULT (TAURI)								
CONFORMAȚIE	PREȚ MEDIU (RON / 100 kg)					NUMĂR CARCASE	TOTAL	
	GRĂSIMI						GREUTATE MEDIE	PREȚ MEDIU (RON / 100 kg)
	1	2	3	4	5			
E	0.0	0.0	0.0	0.0	0.0	0	0.0	0.0
U	958.0	1091.0	0.0	876.0	0.0	3	418.0	975.6
R	1171.8	1252.8	1173.1	0.0	0.0	17	336.7	1198.1
O	1123.9	1114.7	824.0	0.0	0.0	49	267.8	1098.8
P	1086.6	1200.1	917.0	0.0	0.0	24	202.1	1104.4
TOTAL	1116.7	1156.8	1025.7	876.0	0.0	93	268.3	1116.5

"C"- CARCASE DE MASCULI CASTRAȚI CU VÂRSTA DE 12 LUNI ȘI MAI MULT (BOI)								
CONFORMAȚIE	PREȚ MEDIU (RON / 100 kg)					NUMĂR CARCASE	TOTAL	
	GRĂSIMI						GREUTATE MEDIE	PREȚ MEDIU (RON / 100 kg)
	1	2	3	4	5			
E	0.0	0.0	0.0	0.0	0.0	0	0.0	0.0
U	0.0	0.0	0.0	0.0	0.0	0	0.0	0.0
R	0.0	0.0	0.0	0.0	0.0	0	0.0	0.0
O	0.0	0.0	0.0	0.0	0.0	0	0.0	0.0
P	0.0	1097.8	815.0	0.0	0.0	3	301.8	1041.2
TOTAL	0.0	1097.8	815.0	0.0	0.0	3	301.8	1041.2

"D"- CARCASE DE FEMELE CARE AU FĂTAT (VACI)								
CONFORMAȚIE	PREȚ MEDIU (RON / 100 kg)					NUMĂR CARCASE	TOTAL	
	GRĂSIMI						GREUTATE MEDIE	PREȚ MEDIU (RON / 100 kg)
	1	2	3	4	5			
E	0.0	0.0	0.0	0.0	0.0	0	0.0	0.0
U	0.0	1008.0	0.0	0.0	1034.8	3	444.5	1024.4
R	1006.1	942.0	926.2	957.8	1002.0	72	321.8	950.1
O	898.7	902.5	924.3	1002.3	1005.1	532	259.7	916.5
P	810.4	855.3	857.9	0.0	0.0	813	202.8	829.6
TOTAL	833.7	884.4	906.7	986.1	1007.0	1420	230.7	875.6

"E"- CARCASE ALE ALTOR BOVINE FEMELE CU VÂRSTA DE 12 LUNI ȘI MAI MULT (VIȚELE)								
CONFORMAȚIE	PREȚ MEDIU (RON / 100 kg)					NUMĂR CARCASE	TOTAL	
	GRĂSIMI						GREUTATE MEDIE	PREȚ MEDIU (RON / 100 kg)
	1	2	3	4	5			
E	0.0	0.0	0.0	0.0	0.0	0	0.0	0.0
U	0.0	0.0	910.0	905.0	0.0	3	348.2	906.7
R	920.7	1125.1	1096.2	1101.2	0.0	29	277.4	1095.3
O	1011.2	1056.7	1095.2	1160.8	1157.0	138	234.4	1052.5
P	1012.5	1000.7	1009.0	0.0	879.0	145	169.5	1008.3
TOTAL	1009.5	1052.4	1074.1	1078.4	1067.5	315	209.6	1038.9

"Z"- CARCASE DE BOVINE CU VÂRSTA CUPRINSĂ ÎNTRE 8 LUNI ȘI MAI PUȚIN DE 12 LUNI (TINERET BOVIN)								
CONFORMAȚIE	PREȚ MEDIU (RON / 100 kg)					NUMĂR CARCASE	TOTAL	
	GRĂSIMI						GREUTATE MEDIE	PREȚ MEDIU (RON / 100 kg)
	1	2	3	4	5			
E	0.0	0.0	0.0	0.0	0.0	0	0.0	0.0
U	0.0	0.0	0.0	0.0	0.0	0	0.0	0.0
R	1082.8	1312.6	1164.7	1047.4	0.0	11	272.0	1192.2
O	1134.0	1156.8	1095.5	0.0	0.0	86	198.1	1144.3
P	1060.7	1031.0	866.0	0.0	0.0	110	145.2	1053.7
TOTAL	1087.4	1146.7	1094.0	1047.4	0.0	207	174.0	1108.1

TOATE CATEGORIILE								
CONFORMAȚIE	PREȚ MEDIU (RON / 100 kg)					NUMĂR CARCASE	TOTAL	
	GRĂSIMI						GREUTATE MEDIE	PREȚ MEDIU (RON / 100 kg)
	1	2	3	4	5			
E	0.0	0.0	0.0	0.0	0.0	0	0.0	0.0
U	1116.4	1110.9	910.0	981.8	1034.8	12	403.7	1047.8
R	1163.8	1060.1	1014.8	992.3	1002.0	165	313.2	1060.3
O	996.2	986.1	946.5	1023.7	1014.1	929	248.1	984.5
P	904.0	901.6	870.1	0.0	879.0	1223	191.1	900.8
TOTAL	946.6	963.5	938.7	1008.9	1009.8	2329	223.6	955.0

(*) Pentru calcularea prețurilor medii au fost luate în considerare doar bovinele cumparate de către abatoare