



Prețul de piață al bovinelor la intrarea în abator Săptămâna 13 (27 martie – 2 aprilie 2017)

SITUAȚIA CARCASELOR DE BOVINE CLASIFICATE ÎN FUNCȚIE DE PROVENIENȚA BOVINELOR SACRIFICATE IN SĂPTĂMÂNA 27 MARTIE - 2 APRILIE 2017

PROVENIENȚĂ BOVINE SACRIFICATE		CARCASE CLASIFICATE:						PREȚ FEZABIL CATEGORIILE:					
		BOVINE CU VÂRSTA:				TOTAL		A, B, C, D, E, Z				V	
		DE 8 LUNI SAU MAI MULT (A, B, C, D, E, Z)		MAI MICĂ DE 8 LUNI (V)				TOATE CLASELE		CLASELE CONFORM REGULAMENTULUI (UE) NR. 148 /2014		TOATE CLASELE	
		NUMĂR	%	NUMĂR	%	NUMĂR	%	NUMĂR	%	NUMĂR	%	NUMĂR	%
CUMPĂRATE		2,555	53.3	78	1.6	2,633	54.9	2,356	49.1	926	19.3	56	1.2
FERME PROPRII ALE ABATOARELOR		216	4.5	6	0.1	222	4.6	215	4.5	88	1.8	6	0.1
PRESTĂRI SERVICII	PRODUCĂTORI	1,603	33.4	32	0.7	1,635	34.1	1,401	29.2	407	8.5	27	0.6
	COMERCIANȚI	292	6.1	15	0.3	307	6.4	292	6.1	118	2.5	15	0.3
TOTAL		4,666	97.3	131	2.7	4,797	100.0	4,264	88.9	1,539	32.1	104	2.2

2,571 Carcase incluse în rapoartele naționale de prețuri de piață pentru carcasele de bovine cu vârsta de 8 luni sau mai mult
53.6% din total carcase clasificate

1,014 Carcase incluse în raportul național de prețuri de piață pentru Comisia Europeană
21.1% din total carcase clasificate

62 Carcase incluse în rapoartele naționale de prețuri de piață pentru carcasele de bovine cu vârsta mai mică de 8 luni (viței)
1.3% din total carcase clasificate

Factor general de ajustare pentru cheltuielile de transport a prețurilor raportate: 0.09 RON/kg carcasă caldă-2%

N.B. Diferențele dintre valorile de la paginile 2 și 7 pe de o parte și cele de la paginile 3 și 4 pe de altă parte, se explică prin ponderile diferite aplicate pentru calcularea prețurilor medii ponderate.



Prețul bovinelor din toate clasele de conformație și acoperire cu grăsime la intrarea în abator
în săptămâna 27 martie - 2 aprilie 2017

Categoria	Număr	Greutate în viu (kg)	Preț în viu (RON / 100 kg)	Greutate carcasă caldă-2% (kg)	Preț carcasă (RON / 100 kg)	Modificare preț vs săptămâna anterioară	
						În viu	Carcasă
"A" - TĂURAȘI	288	458.9	597.1	234.7	1167.4	-0.14%	-0.31%
"B" - TAURI	117	548.1	577.5	281.9	1123.0	5.02%	4.11%
"C" - BOI	30	735.90	487.59	374.45	958.25	-3.60%	-4.39%
"D" - VACI	1,588	485.0	412.8	229.9	870.8	0.47%	0.58%
"E" - VIȚELE	330	434.2	521.6	214.3	1056.9	3.63%	3.84%
"Z" - TINERET BOVIN	218	338.9	539.3	171.0	1068.8	2.68%	3.10%
A + B + C + D + E + Z	2,571	468.9	463.8	227.5	956.1	1.41%	1.35%
"V" - VIȚEI	62	251.2	513.3	125.3	1029.4	-0.28%	0.42%



**Raport prețuri de piață din România versus prețuri de piață comunitare
conform Art.14.1 Regulamentul (CE) 1249/2008 modificat de Art.1.1 Regulamentul (UE) 148/2014**

Săptămâna: 13

din: 27/03/17

până în: 02/04/17

CATEGORIA	CLASA	PREȚ MEDIU			PREȚ RO /PREȚ COMUNITAR (%)
		ROMANIA		UE	
		RON / 100 kg	€ / 100 kg	€ / 100 kg	
Z	U2	0.00	0.00	428.66	
Z	U3	0.00	0.00	400.65	
Z	R2	1145.52	251.68	385.13	-34.65
Z	R3	1189.98	261.45	382.00	-31.56*
Z	O2	1074.08	235.98	342.28	-31.06
Z	O3	1005.40	220.89	347.19	-36.38
Z		1074.02	235.97	368.93	-36.04
A	U2	1300.95	285.83	399.24	-28.41
A	U3	1307.00	287.16	386.60	-25.72
A	R2	1208.61	265.54	368.53	-27.95
A	R3	1423.12	312.67	371.66	-15.87*
A	O2	1142.98	251.12	332.75	-24.53**
A	O3	1159.80	254.82	341.63	-25.41
A		1167.78	256.57	370.54	-30.76
B	R3	1196.44	262.87	323.75	-18.80
C	U2	0.00	0.00	418.58	
C	U3	0.00	0.00	407.60	
C	U4	0.00	0.00	409.29	
C	R3	0.00	0.00	395.31	
C	R4	0.00	0.00	405.35	
C	O3	1019.29	223.95	365.35	-38.70
C	O4	916.00	201.25	382.57	-47.40
C		1004.94	220.80	390.53	-43.46
D	R3	970.17	213.15	346.07	-38.41
D	R4	960.68	211.07	316.54	-33.32
D	O2	885.82	194.62	259.83	-25.10**
D	O3	920.28	202.19	283.47	-28.67*
D	O4	957.15	210.29	289.72	-27.42
D	P2	853.91	187.61	229.98	-18.42
D	P3	862.37	189.47	272.19	-30.39
D		882.38	193.86	279.91	-30.74
E	U2	0.00	0.00	416.87	
E	U3	0.00	0.00	424.49	
E	R2	1089.28	239.32	376.45	-36.43
E	R3	1068.91	234.85	383.05	-38.69*
E	R4	1235.26	271.40	395.38	-31.36
E	O2	1077.71	236.78	302.21	-21.65**
E	O3	1095.86	240.77	331.82	-27.44
E	O4	1087.55	238.94	370.06	-35.43
E		1084.79	238.34	382.61	-37.71
TOATE CATEGORIILE		993.47	218.27	341.64	-36.11

* PREȚURILE PENTRU Z3, AR3, CR3, DO3 ȘI ER3 SUNT DE REFERINȚĂ ÎN UE

** PREȚURILE PENTRU AO2, DO2 ȘI EO2 SUNT DE REFERINȚĂ ÎN ROMÂNIA



**CARCASE DE CARCASE DE BOVINE CU VÂRSTA DE 8 LUNI SAU MAI MULT LA INTRAREA ÎN ABATOR
CONFORM ART.14.1 REGULAMENTUL (CE) 1249/2008 MODIFICAT DE ART.1.1 REGULAMENTUL (UE) 148/2014**

Cotații naționale (RON / 100 kg)	SĂPT 13 / 2017	VARIAȚIE		
		1 SĂPT	1 AN	Medie 5 ani (12 - 16)
Tăurași "A"	1,167.78	-2.71%	5.90%	-6.28%
Vaci "D"	882.38	0.07%	5.00%	-13.94%
Vițele "E"	1,084.79	1.34%	6.75%	-2.49%

Prețuri medii europene (€ / 100 kg)	SĂPT 13 / 2017			VARIAȚIE					
				1 SĂPT			1 AN		
	A	D	E	A	D	E	A	D	E
Uniunea Europeană	370.53	279.91	382.61	-0.35%	0.12%	0.37%	-0.12%	2.29%	0.86%
Franța	378.21	322.45	411.30	-0.14%	-0.07%	1.14%	0.32%	1.51%	0.86%
Germania	366.93	281.89	340.94	-1.66%	0.65%	0.03%	0.06%	8.99%	2.67%
Italia	410.15	230.04	435.06	-0.45%	3.38%	-0.65%	-0.71%	3.74%	0.37%
Marea Britanie	374.19	286.60	401.22	0.78%	1.45%	0.46%	0.77%	6.05%	0.42%
Olanda	291.14	241.05	214.48	2.84%	1.15%	-1.23%	-6.00%	-6.97%	-14.62%
Polonia	313.57	259.52	299.76	1.65%	0.37%	1.19%	1.17%	6.68%	3.64%
România	256.57	193.86	238.33	-2.56%	0.22%	1.49%	3.94%	3.06%	4.78%
Ungaria	260.07	186.92	219.67	2.99%	-3.36%	-6.94%	1.16%	10.34%	39.41%

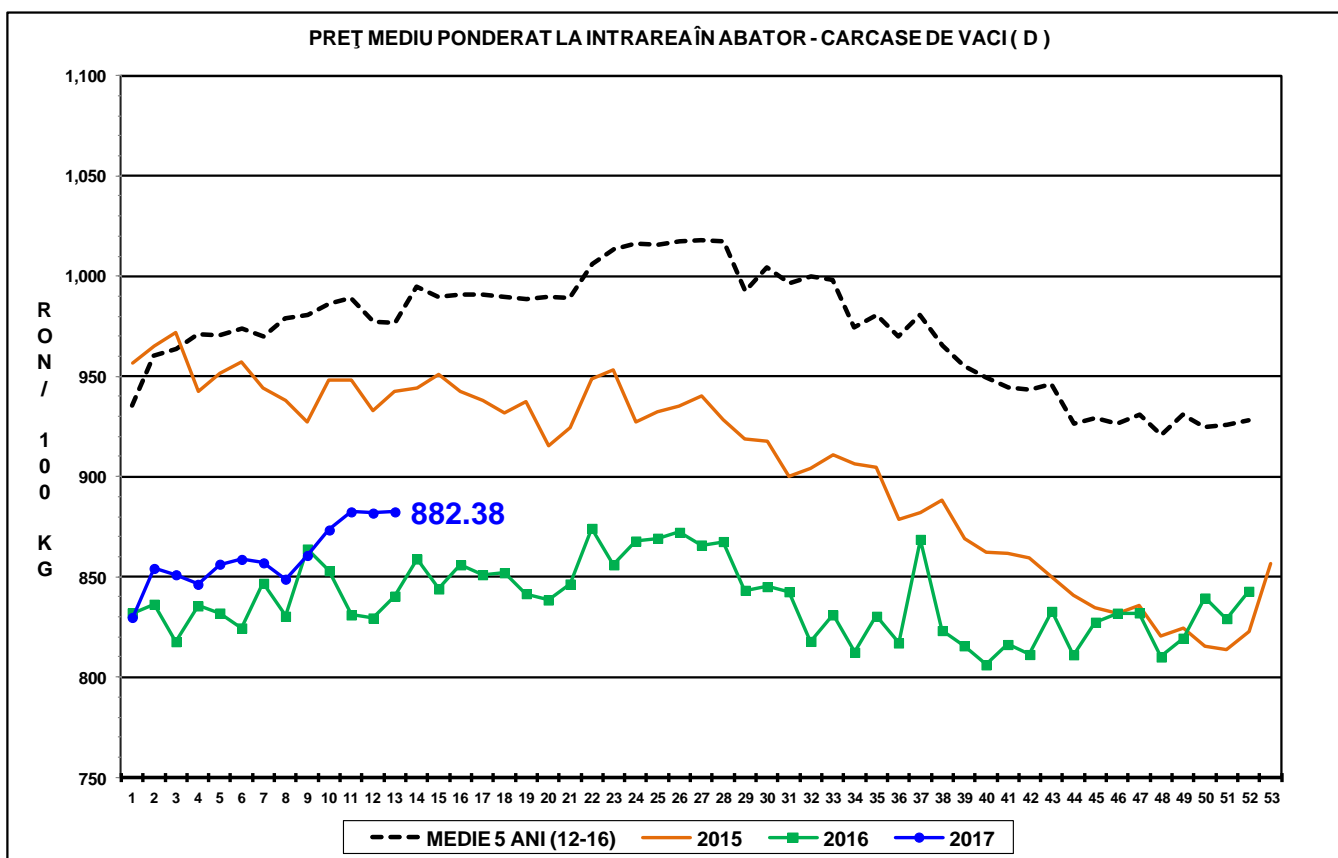
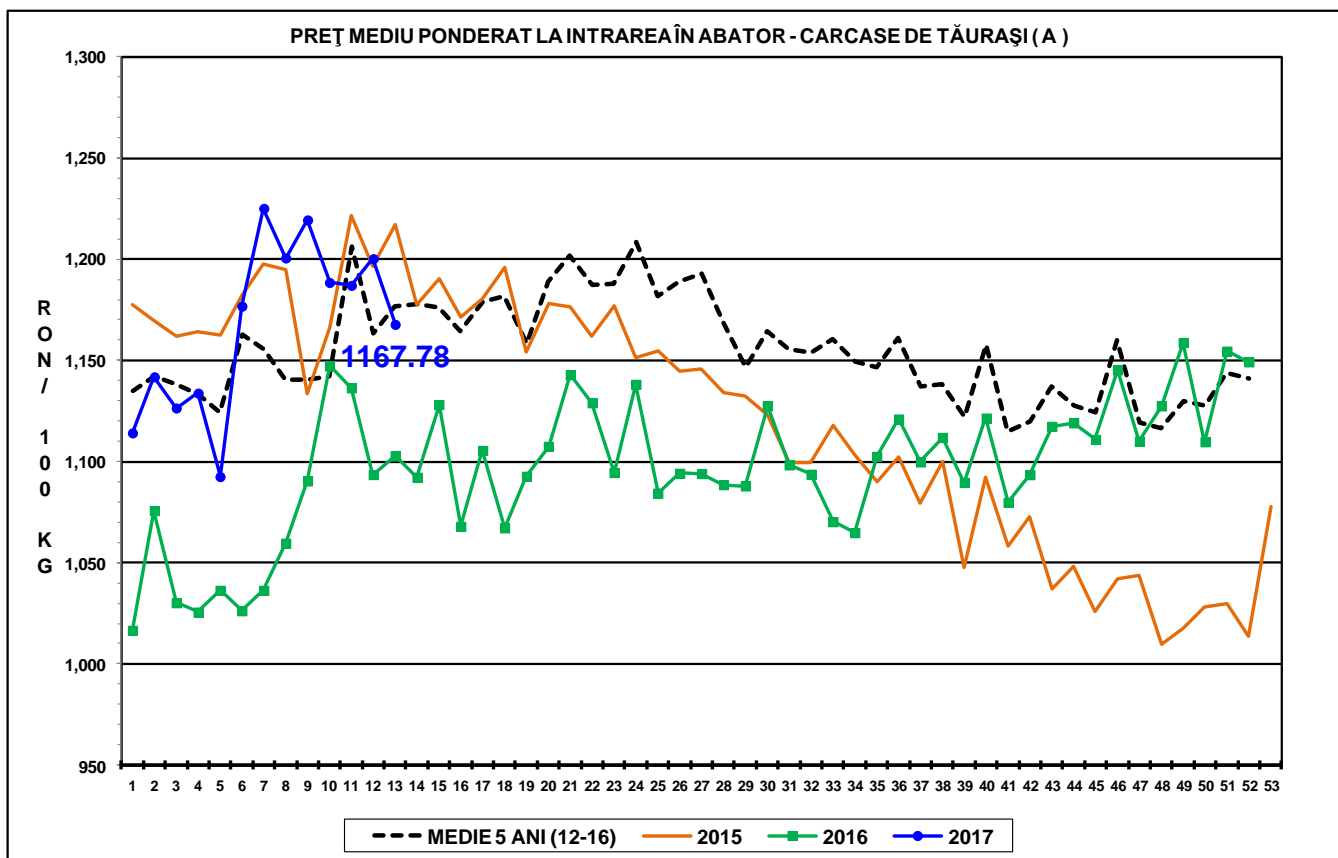

PREȚ MEDIU PONDERAT LA INTRAREA ÎN ABATOR - CARCASE DE VIȚELE (E)

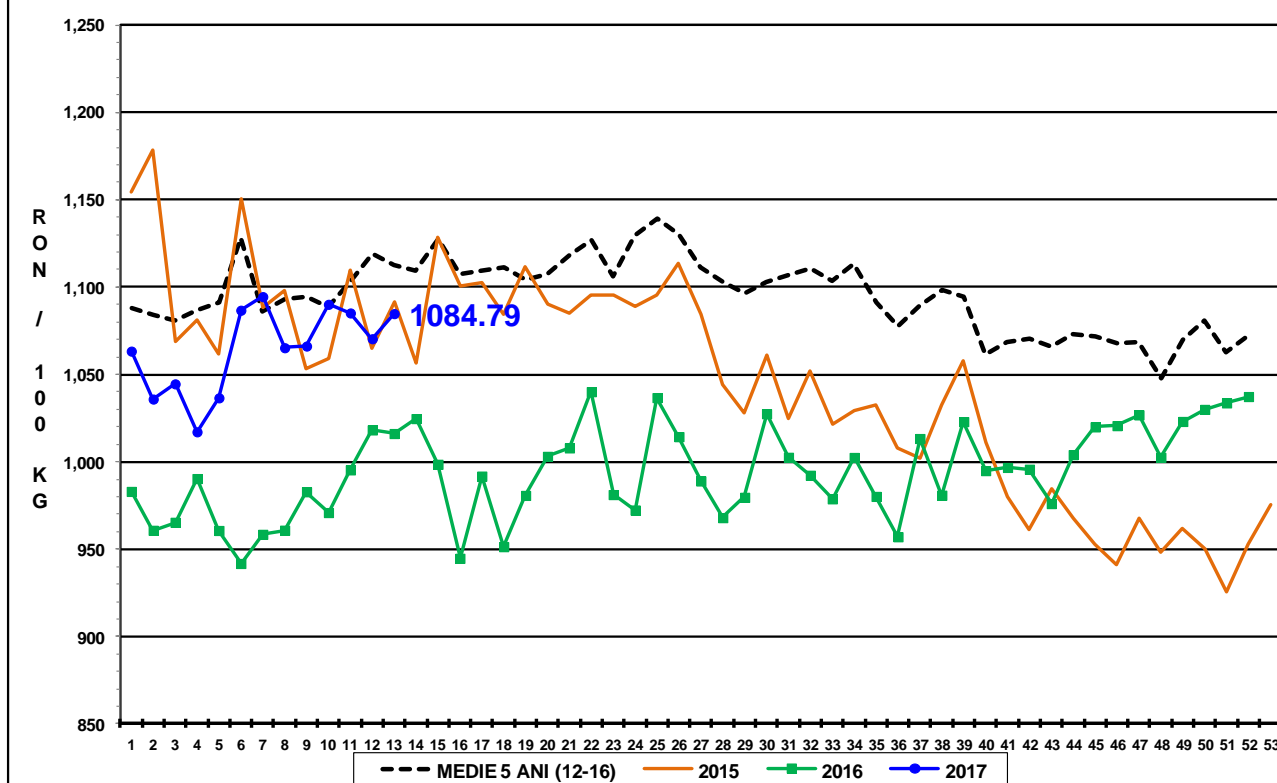



Raport național prețuri de piață carcase de bovine cu vârsta de 8 luni sau mai mult, la intrarea în abator conform grilei UE

Săptămâna: 13

din: 27/03/17

până în 02/04/17

"A"- CARCASE DE MASCULI NECASTRAȚI CU VÂRSTA CUPRINSĂ ÎNȚRE 12 LUNI ȘI MAI PUȚIN DE 24 DE LUNI (TĂURAȘI)								
CONFORMAȚIE	PREȚ MEDIU (RON / 100 kg)					NUMĂR CARCASE	TOTAL	
	GRĂSIME						GREUTATE MEDIE	PREȚ MEDIU (RON / 100 kg)
	1	2	3	4	5			
E	0.0	0.0	0.0	0.0	0.0	0	0.0	0.0
U	1169.8	1300.9	1307.0	0.0	0.0	9	372.7	1254.3
R	1172.5	1208.6	1423.1	1441.3	0.0	41	303.8	1246.7
O	1153.5	1143.0	1159.8	0.0	0.0	131	244.2	1149.9
P	1131.0	1121.2	1153.7	0.0	0.0	107	185.0	1130.9
TOTAL	1147.8	1163.2	1253.7	1441.3	0.0	288	234.7	1167.4

"B"- CARCASE DE MASCULI NECASTRAȚI CU VÂRSTA DE 24 DE LUNI ȘI MAI MULT (TAURI)								
CONFORMAȚIE	PREȚ MEDIU (RON / 100 kg)					NUMĂR CARCASE	TOTAL	
	GRĂSIME						GREUTATE MEDIE	PREȚ MEDIU (RON / 100 kg)
	1	2	3	4	5			
E	1108.0	0.0	0.0	0.0	0.0	1	467.3	1108.0
U	1289.0	1308.0	0.0	1303.9	1302.0	6	400.0	1299.9
R	1014.3	1167.5	1196.4	1303.6	0.0	19	366.7	1163.3
O	1094.4	1094.5	1130.1	0.0	0.0	71	267.9	1102.9
P	1076.1	1029.5	894.8	0.0	0.0	20	206.3	1046.8
TOTAL	1092.9	1116.4	1136.1	1303.8	1302.0	117	281.9	1123.0

"C"- CARCASE DE MASCULI CASTRAȚI CU VÂRSTA DE 12 LUNI ȘI MAI MULT (BOI)								
CONFORMAȚIE	PREȚ MEDIU (RON / 100 kg)					NUMĂR CARCASE	TOTAL	
	GRĂSIME						GREUTATE MEDIE	PREȚ MEDIU (RON / 100 kg)
	1	2	3	4	5			
E	0.0	0.0	0.0	0.0	0.0	0	0.0	0.0
U	0.0	0.0	0.0	0.0	0.0	0	0.0	0.0
R	0.0	709.0	0.0	0.0	0.0	1	414.9	709.0
O	0.0	791.3	1019.3	916.0	0.0	12	438.9	934.5
P	856.7	1033.2	949.5	0.0	0.0	17	326.6	999.4
TOTAL	856.7	940.9	1000.2	916.0	0.0	30	374.5	958.2

"D"- CARCASE DE FEMELE CARE AU FĂTAT (VACI)								
CONFORMAȚIE	PREȚ MEDIU (RON / 100 kg)					NUMĂR CARCASE	TOTAL	
	GRĂSIME						GREUTATE MEDIE	PREȚ MEDIU (RON / 100 kg)
	1	2	3	4	5			
E	0.0	0.0	0.0	0.0	0.0	0	0.0	0.0
U	0.0	0.0	1008.0	0.0	1008.0	2	393.9	1008.0
R	974.3	915.0	970.2	960.7	977.8	83	331.9	955.8
O	889.7	885.8	920.3	957.1	977.4	591	262.0	907.0
P	811.3	853.9	862.4	799.9	910.0	912	199.4	826.5
TOTAL	829.9	873.4	918.8	950.4	977.2	1588	229.9	870.8

"E"- CARCASE ALE ALTOR BOVINE FEMELE CU VÂRSTA DE 12 LUNI ȘI MAI MULT (VIȚELE)								
CONFORMAȚIE	PREȚ MEDIU (RON / 100 kg)					NUMĂR CARCASE	TOTAL	
	GRĂSIME						GREUTATE MEDIE	PREȚ MEDIU (RON / 100 kg)
	1	2	3	4	5			
E	0.0	0.0	0.0	0.0	0.0	0	0.0	0.0
U	0.0	0.0	0.0	0.0	0.0	0	0.0	0.0
R	1057.9	1089.3	1068.9	1235.3	1124.1	26	284.3	1117.3
O	1065.6	1077.7	1095.9	1087.5	1069.8	159	242.3	1080.2
P	984.8	1086.3	901.5	0.0	0.0	145	171.1	1002.6
TOTAL	1013.1	1080.9	1072.4	1150.3	1085.8	330	214.3	1056.9

"Z"- CARCASE DE BOVINE CU VÂRSTA CUPRINSĂ ÎNȚRE 8 LUNI ȘI MAI PUȚIN DE 12 LUNI (TINERET BOVIN)								
CONFORMAȚIE	PREȚ MEDIU (RON / 100 kg)					NUMĂR CARCASE	TOTAL	
	GRĂSIME						GREUTATE MEDIE	PREȚ MEDIU (RON / 100 kg)
	1	2	3	4	5			
E	0.0	0.0	0.0	0.0	0.0	0	0.0	0.0
U	0.0	0.0	0.0	0.0	0.0	0	0.0	0.0
R	963.3	1145.5	1190.0	0.0	0.0	10	234.9	1106.0
O	1095.2	1074.1	1005.4	959.0	1237.0	96	194.6	1081.1
P	1043.3	1100.4	999.0	0.0	0.0	112	145.1	1049.3
TOTAL	1061.4	1086.6	1055.9	959.0	1237.0	218	171.0	1068.8

TOATE CATEGORIILE								
CONFORMAȚIE	PREȚ MEDIU (RON / 100 kg)					NUMĂR CARCASE	TOTAL	
	GRĂSIME						GREUTATE MEDIE	PREȚ MEDIU (RON / 100 kg)
	1	2	3	4	5			
E	1108.0	0.0	0.0	0.0	0.0	1	467.3	1108.0
U	1213.1	1302.2	1157.6	1303.9	1155.5	17	384.8	1241.4
R	1106.2	1034.8	1081.0	1108.8	1006.7	180	317.4	1069.8
O	1011.8	973.0	981.0	974.9	1007.0	1060	253.1	987.4
P	884.6	902.8	891.4	799.9	910.0	1313	192.2	889.5
TOTAL	933.8	956.9	985.9	1021.7	1012.9	2571	227.5	956.1



Report național parțial prețuri de piață carcase de bovine cu vârsta de 8 luni sau mai mult, la intrarea în abator conform grilei UE (*)

Săptămâna: 13

din: 27/03/17

până în 02/04/17

"A"- CARCASE DE MASCULI NECASTRAȚI CU VÂRSTA CUPRINSĂ ÎNTRE 12 LUNI ȘI MAI PUȚIN DE 24 DE LUNI (TĂURĂȘI)								
CONFORMAȚIE	PREȚ MEDIU (RON / 100 kg)					NUMĂR CARCASE	TOTAL	
	GRĂSIMI						GREUTATE MEDIE	PREȚ MEDIU (RON / 100 kg)
	1	2	3	4	5			
E	0.0	0.0	0.0	0.0	0.0	0	0.0	0.0
U	1169.8	1300.9	1307.0	0.0	0.0	9	372.7	1254.3
R	1203.1	1208.6	1361.8	1441.3	0.0	37	303.4	1248.0
O	1152.5	1135.5	1150.3	0.0	0.0	99	249.9	1145.2
P	1125.1	1122.1	1249.0	0.0	0.0	82	186.5	1126.7
TOTAL	1151.4	1162.7	1255.2	1441.3	0.0	227	240.6	1167.8

"B"- CARCASE DE MASCULI NECASTRAȚI CU VÂRSTA DE 24 DE LUNI ȘI MAI MULT (TAURI)								
CONFORMAȚIE	PREȚ MEDIU (RON / 100 kg)					NUMĂR CARCASE	TOTAL	
	GRĂSIMI						GREUTATE MEDIE	PREȚ MEDIU (RON / 100 kg)
	1	2	3	4	5			
E	0.0	0.0	0.0	0.0	0.0	0	0.0	0.0
U	1289.0	1308.0	0.0	1303.9	1302.0	6	400.0	1299.9
R	1016.6	1190.3	1252.5	1303.6	0.0	16	379.2	1196.6
O	1096.7	1100.9	1160.5	0.0	0.0	61	265.4	1110.4
P	1076.1	1167.0	826.0	0.0	0.0	17	200.2	1062.7
TOTAL	1095.7	1136.4	1180.0	1303.8	1302.0	100	280.6	1139.4

"C"- CARCASE DE MASCULI CASTRAȚI CU VÂRSTA DE 12 LUNI ȘI MAI MULT (BOI)								
CONFORMAȚIE	PREȚ MEDIU (RON / 100 kg)					NUMĂR CARCASE	TOTAL	
	GRĂSIMI						GREUTATE MEDIE	PREȚ MEDIU (RON / 100 kg)
	1	2	3	4	5			
E	0.0	0.0	0.0	0.0	0.0	0	0.0	0.0
U	0.0	0.0	0.0	0.0	0.0	0	0.0	0.0
R	0.0	709.0	0.0	0.0	0.0	1	414.9	709.0
O	0.0	791.3	1019.3	916.0	0.0	12	438.9	934.5
P	856.7	1033.2	949.5	0.0	0.0	17	326.6	999.4
TOTAL	856.7	940.9	1000.2	916.0	0.0	30	374.5	958.2

"D"- CARCASE DE FEMELE CARE AU FĂTAT (VACI)								
CONFORMAȚIE	PREȚ MEDIU (RON / 100 kg)					NUMĂR CARCASE	TOTAL	
	GRĂSIMI						GREUTATE MEDIE	PREȚ MEDIU (RON / 100 kg)
	1	2	3	4	5			
E	0.0	0.0	0.0	0.0	0.0	0	0.0	0.0
U	0.0	0.0	1008.0	0.0	1008.0	2	393.9	1008.0
R	974.3	915.0	959.8	960.7	977.8	77	328.5	951.1
O	889.7	886.1	919.3	957.1	977.4	573	261.1	906.5
P	811.1	854.7	863.7	799.9	910.0	890	198.7	826.7
TOTAL	830.1	874.0	915.5	950.4	977.2	1542	228.7	869.9

"E"- CARCASE ALE ALTOR BOVINE FEMELE CU VÂRSTA DE 12 LUNI ȘI MAI MULT (VIȚELE)								
CONFORMAȚIE	PREȚ MEDIU (RON / 100 kg)					NUMĂR CARCASE	TOTAL	
	GRĂSIMI						GREUTATE MEDIE	PREȚ MEDIU (RON / 100 kg)
	1	2	3	4	5			
E	0.0	0.0	0.0	0.0	0.0	0	0.0	0.0
U	0.0	0.0	0.0	0.0	0.0	0	0.0	0.0
R	1057.9	1116.6	1074.6	1235.3	1124.1	22	301.3	1128.0
O	1065.8	1079.9	1105.0	1103.0	1069.8	132	247.9	1083.3
P	986.7	1092.4	901.5	0.0	0.0	132	167.5	1006.4
TOTAL	1015.5	1086.0	1075.2	1175.3	1085.8	286	214.9	1060.4

"Z"- CARCASE DE BOVINE CU VÂRSTA CUPRINSĂ ÎNTRE 8 LUNI ȘI MAI PUȚIN DE 12 LUNI (TINERET BOVIN)								
CONFORMAȚIE	PREȚ MEDIU (RON / 100 kg)					NUMĂR CARCASE	TOTAL	
	GRĂSIMI						GREUTATE MEDIE	PREȚ MEDIU (RON / 100 kg)
	1	2	3	4	5			
E	0.0	0.0	0.0	0.0	0.0	0	0.0	0.0
U	0.0	0.0	0.0	0.0	0.0	0	0.0	0.0
R	963.3	1145.5	1190.0	0.0	0.0	10	234.9	1106.0
O	1101.0	1077.4	1005.4	959.0	1237.0	80	197.0	1085.2
P	1036.9	1152.1	0.0	0.0	0.0	81	148.8	1048.6
TOTAL	1061.7	1098.9	1061.2	959.0	1237.0	171	176.4	1072.2

TOATE CATEGORIILE								
CONFORMAȚIE	PREȚ MEDIU (RON / 100 kg)					NUMĂR CARCASE	TOTAL	
	GRĂSIMI						GREUTATE MEDIE	PREȚ MEDIU (RON / 100 kg)
	1	2	3	4	5			
E	0.0	0.0	0.0	0.0	0.0	0	0.0	0.0
U	1213.1	1302.2	1157.6	1303.9	1155.5	17	384.8	1241.4
R	1123.0	1035.8	1077.5	1108.8	1006.7	163	318.9	1071.5
O	1004.3	963.1	974.8	969.7	1007.0	957	255.3	980.0
P	874.8	901.2	881.0	799.9	910.0	1219	193.0	882.0
TOTAL	925.7	950.8	978.3	1020.2	1012.9	2356	228.4	949.1

(*) Pentru calcularea prețurilor medii au fost luate în considerare doar bovinele cumparate de către abatoare