



# Prețul de piață al bovinelor la intrarea în abator Săptămâna 11 (13 – 19 martie 2017)

## SITUAȚIA CARCASELOR DE BOVINE CLASIFICATE ÎN FUNCȚIE DE PROVENIENȚA BOVINELOR SACRIFICATE ÎN SĂPTĂMÂNA 13 - 19 MARTIE 2017

PROVENIENȚĂ BOVINE  SACRIFICATE	CARCASE CLASIFICATE:						PREȚ FEZABIL CATEGORIILE:						
	BOVINE CU VÂRSTA:				TOTAL		A, B, C, D, E, Z				V		
	DE 8 LUNI SAU MAI MULT (A, B, C, D, E, Z)		MAI MICĂ DE 8 LUNI (V)				TOATE CLASELE		CLASELE CONFORM REGULAMENTULUI (UE) NR. 148 /2014		TOATE CLASELE		
	NUMĂR	%	NUMĂR	%	NUMĂR	%	NUMĂR	%	NUMĂR	%	NUMĂR	%	
CUMPĂRATE	2,541	54.8	94	2.0	2,635	56.8	2,330	50.2	1,013	21.8	70	1.5	
FERME PROPRII ALE ABATOARELOR	214	4.6	5	0.1	219	4.7	213	4.6	109	2.3	3	0.1	
PRESTĂRI SERVICII	PRODUCĂTORI	1,404	30.3	31	0.7	1,435	30.9	1,176	25.4	277	6.0	28	0.6
	COMERCIANȚI	312	6.7	38	0.8	350	7.5	311	6.7	83	1.8	22	0.5
<b>TOTAL</b>	<b>4,471</b>	<b>96.4</b>	<b>168</b>	<b>3.6</b>	<b>4,639</b>	<b>100.0</b>	<b>4,030</b>	<b>86.9</b>	<b>1,482</b>	<b>31.9</b>	<b>123</b>	<b>2.7</b>	

**2,543** Carcase incluse în rapoartele naționale de prețuri de piață pentru carcasele de bovine cu vârsta de 8 luni sau mai mult  
**54.8%** din total carcase clasificate

**1,122** Carcase incluse în raportul național de prețuri de piață pentru Comisia Europeană  
**24.1%** din total carcase clasificate

**73** Carcase incluse în rapoartele naționale de prețuri de piață pentru carcasele de bovine cu vârsta mai mică de 8 luni (viței)  
**1.6%** din total carcase clasificate

**Factor general de ajustare pentru cheltuielile de transport a prețurilor raportate: 0.09 RON/kg carcasă caldă-2%**

**N.B. Diferențele dintre valorile de la paginile 2 și 7 pe de o parte și cele de la paginile 3 și 4 pe de altă parte, se explică prin ponderile diferite aplicate pentru calcularea prețurilor medii ponderate.**



Prețul bovinelor din toate clasele de conformație și acoperire cu grăsime la intrarea în abator  
în săptămâna 13 - 19 martie 2017

Categoria	Număr	Greutate în viu (kg)	Preț în viu (RON / 100 kg)	Greutate carcasă caldă-2% (kg)	Preț carcasă (RON / 100 kg)	Modificare preț vs săptămâna anterioară	
						În viu	Carcasă
"A" - TĂURAȘI	270	443.8	587.0	225.8	1153.8	-1.19%	-0.30%
"B" - TAURI	101	520.0	573.3	261.9	1138.1	2.43%	2.86%
"C" - BOI	11	664.00	545.72	327.77	1105.55	1.70%	6.08%
"D" - VACI	1,659	504.8	413.6	239.5	871.8	1.38%	1.11%
"E" - VIȚELE	306	428.9	512.8	211.4	1040.2	-1.78%	-1.07%
"Z" - TINERET BOVIN	196	340.2	534.0	171.8	1057.3	-0.92%	-1.61%
A + B + C + D + E + Z	2,543	477.8	455.7	230.7	943.8	0.42%	0.46%
"V" - VIȚEI	73	233.5	506.4	119.1	992.7	1.16%	-0.13%



**Raport prețuri de piață din România versus prețuri de piață comunitare  
conform Art.14.1 Regulamentul (CE) 1249/2008 modificat de Art.1.1 Regulamentul (UE) 148/2014**

Săptămâna: 11

din: 13/03/17

până în: 19/03/17

CATEGORIA	CLASA	PREȚ MEDIU			PREȚ RO /PREȚ COMUNITAR (%)
		ROMANIA		UE	
		RON / 100 kg	€ / 100 kg	€ / 100 kg	
Z	U2	0.00	0.00	420.42	
Z	U3	0.00	0.00	404.35	
Z	R2	1150.14	252.63	392.96	-35.71
Z	R3	957.00	210.21	381.73	-44.93 *
Z	O2	1120.94	246.22	344.87	-28.6
Z	O3	1076.37	236.43	337.81	-30.01
<b>Z</b>		<b>1111.30</b>	<b>244.10</b>	<b>368.33</b>	<b>-33.73</b>
A	U2	1107.00	243.16	405.69	-40.06
A	U3	1408.00	309.27	390.10	-20.72
A	R2	1306.83	287.05	371.44	-22.72
A	R3	1353.00	297.19	374.05	-20.55 *
A	O2	1162.31	255.31	331.74	-23.04 **
A	O3	1144.78	251.46	342.93	-26.67
<b>A</b>		<b>1187.07</b>	<b>260.75</b>	<b>373.50</b>	<b>-30.19</b>
B	R3	1274.38	279.92	320.92	-12.78
C	U2	0.00	0.00	400.90	
C	U3	0.00	0.00	403.91	
C	U4	0.00	0.00	402.96	
C	R3	1609.00	353.42	391.05	-9.62
C	R4	1609.00	353.42	400.53	-11.76
C	O3	0.00	0.00	360.11	
C	O4	0.00	0.00	378.37	
<b>C</b>		<b>1609.00</b>	<b>353.42</b>	<b>385.45</b>	<b>-8.31</b>
D	R3	929.22	204.11	344.60	-40.77
D	R4	1005.03	220.76	311.45	-29.12
D	O2	895.70	196.74	258.14	-23.79 **
D	O3	930.52	204.39	280.79	-27.21 *
D	O4	933.16	204.97	284.80	-28.03
D	P2	848.39	186.35	225.52	-17.37
D	P3	837.96	184.06	267.10	-31.09
<b>D</b>		<b>882.38</b>	<b>193.81</b>	<b>278.13</b>	<b>-30.32</b>
E	U2	0.00	0.00	429.84	
E	U3	0.00	0.00	421.78	
E	R2	1064.77	233.88	372.35	-37.19
E	R3	1163.74	255.62	382.40	-33.15 *
E	R4	1096.59	240.87	390.54	-38.32
E	O2	1058.05	232.41	299.81	-22.48 **
E	O3	1116.68	245.28	329.90	-25.65
E	O4	1283.00	281.82	365.99	-23.00
<b>E</b>		<b>1085.17</b>	<b>238.36</b>	<b>381.18</b>	<b>-37.47</b>
<b>TOATE CATEGORIILE</b>		<b>1028.12</b>	<b>225.83</b>	<b>341.03</b>	<b>-33.78</b>

\* PREȚURILE PENTRU Z3, AR3, CR3, DO3 ȘI ER3 SUNT DE REFERINȚĂ ÎN UE

\*\* PREȚURILE PENTRU AO2, DO2 ȘI EO2 SUNT DE REFERINȚĂ ÎN ROMÂNIA



**CARCASE DE CARCASE DE BOVINE CU VÂRSTA DE 8 LUNI SAU MAI MULT LA INTRAREA ÎN ABATOR  
CONFORM ART.14.1 REGULAMENTUL (CE) 1249/2008 MODIFICAT DE ART.1.1 REGULAMENTUL (UE) 148/2014**

Cotații naționale (RON / 100 kg)	SĂPT 11 / 2017	VARIAȚIE		
		1 SĂPT	1 AN	Medie 5 ani (12 - 16)
Tăurași "A"	1,187.07	-0.12%	4.46%	-5.78%
Vaci "D"	882.38	1.03%	6.19%	-16.00%
Vițele "E"	1,085.17	-0.45%	9.02%	-1.68%

Prețuri medii europene (€ / 100 kg)	SĂPT 11 / 2017			VARIAȚIE					
				1 SĂPT			1 AN		
	A	D	E	A	D	E	A	D	E
Uniunea Europeană	373.50	278.13	381.18	0.13%	0.23%	-0.12%	-0.07%	1.52%	-0.73%
Franța	377.85	321.25	406.04	-0.10%	0.72%	0.04%	-0.14%	1.41%	-1.62%
Germania	375.94	279.75	340.61	0.56%	0.63%	-0.02%	1.15%	6.04%	1.65%
Italia	421.21	223.17	445.67	0.28%	-1.80%	1.36%	0.43%	0.42%	0.72%
Marea Britanie	371.35	280.55	397.94	-1.02%	-0.75%	-0.80%	-3.73%	2.86%	-3.67%
Olanda	276.52	232.62	216.61	-1.00%	0.43%	-0.90%	-16.25%	-10.11%	-15.92%
Polonia	308.61	253.01	296.03	-1.46%	-0.33%	0.19%	0.94%	3.44%	3.40%
România	260.75	193.82	238.36	-0.34%	0.81%	-0.67%	2.60%	4.30%	7.08%
Ungaria	257.81	181.03	213.98	-0.03%	-2.88%	8.33%	2.27%	-0.15%	14.88%

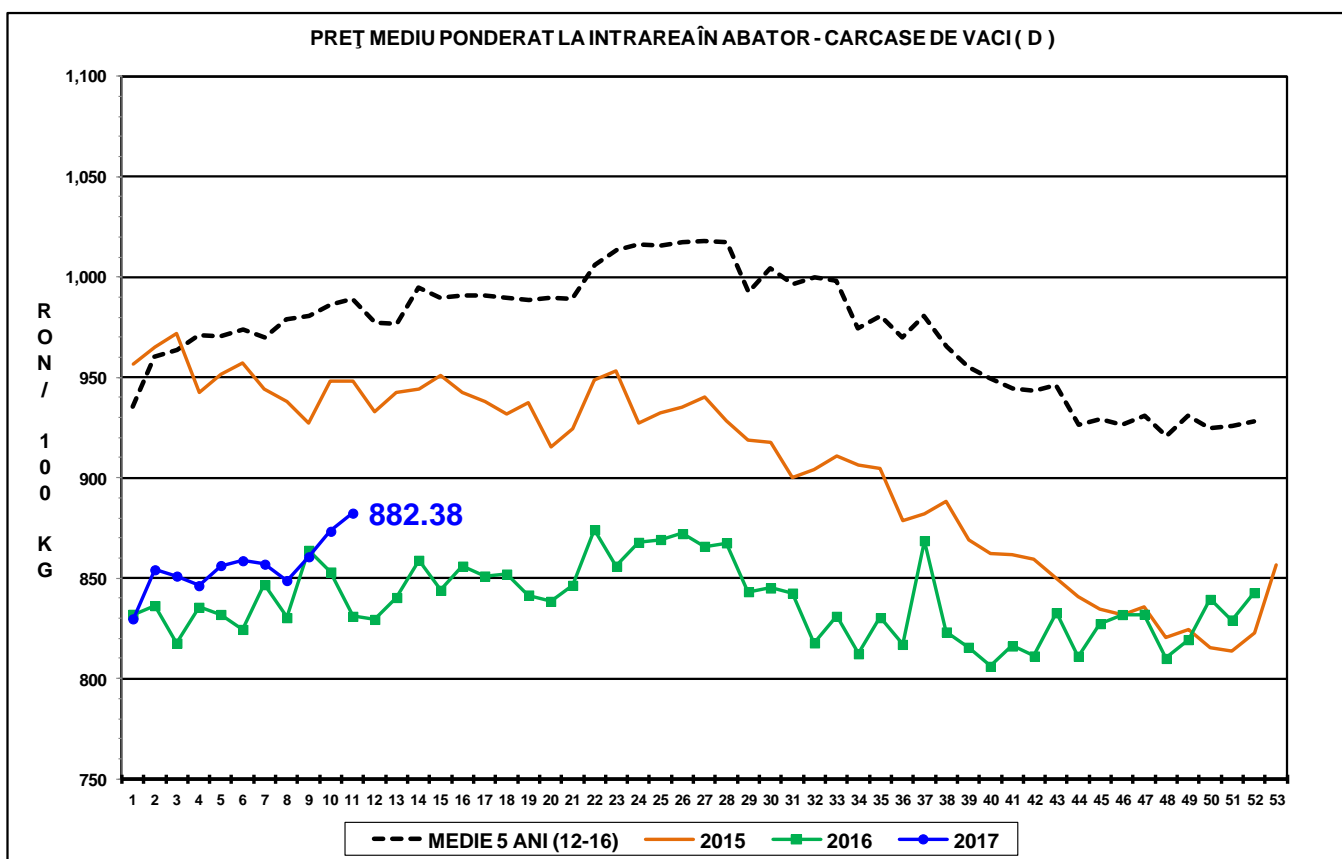
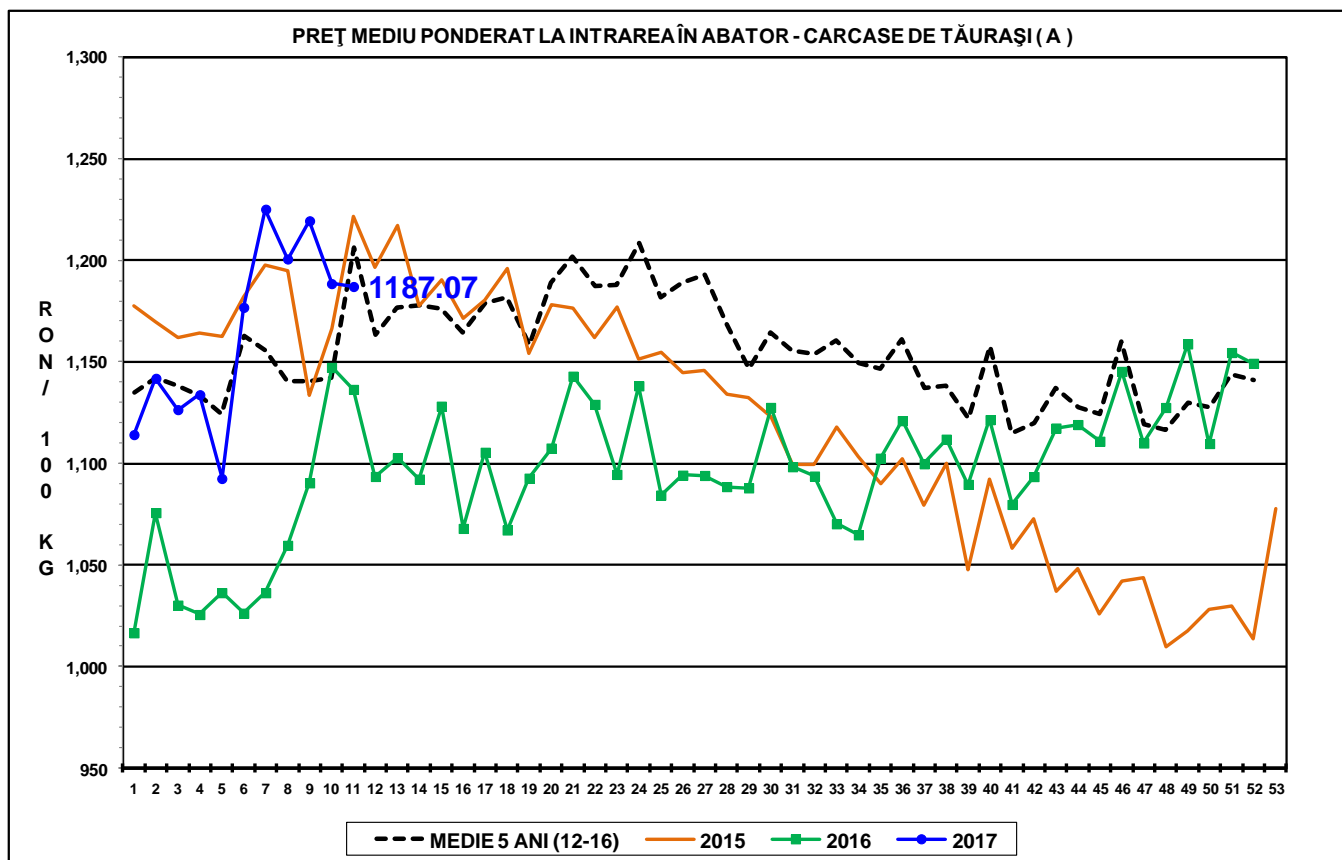

PREȚ MEDIU PONDERAT LA INTRAREA ÎN ABATOR - CARCASE DE VIȚELE (E)

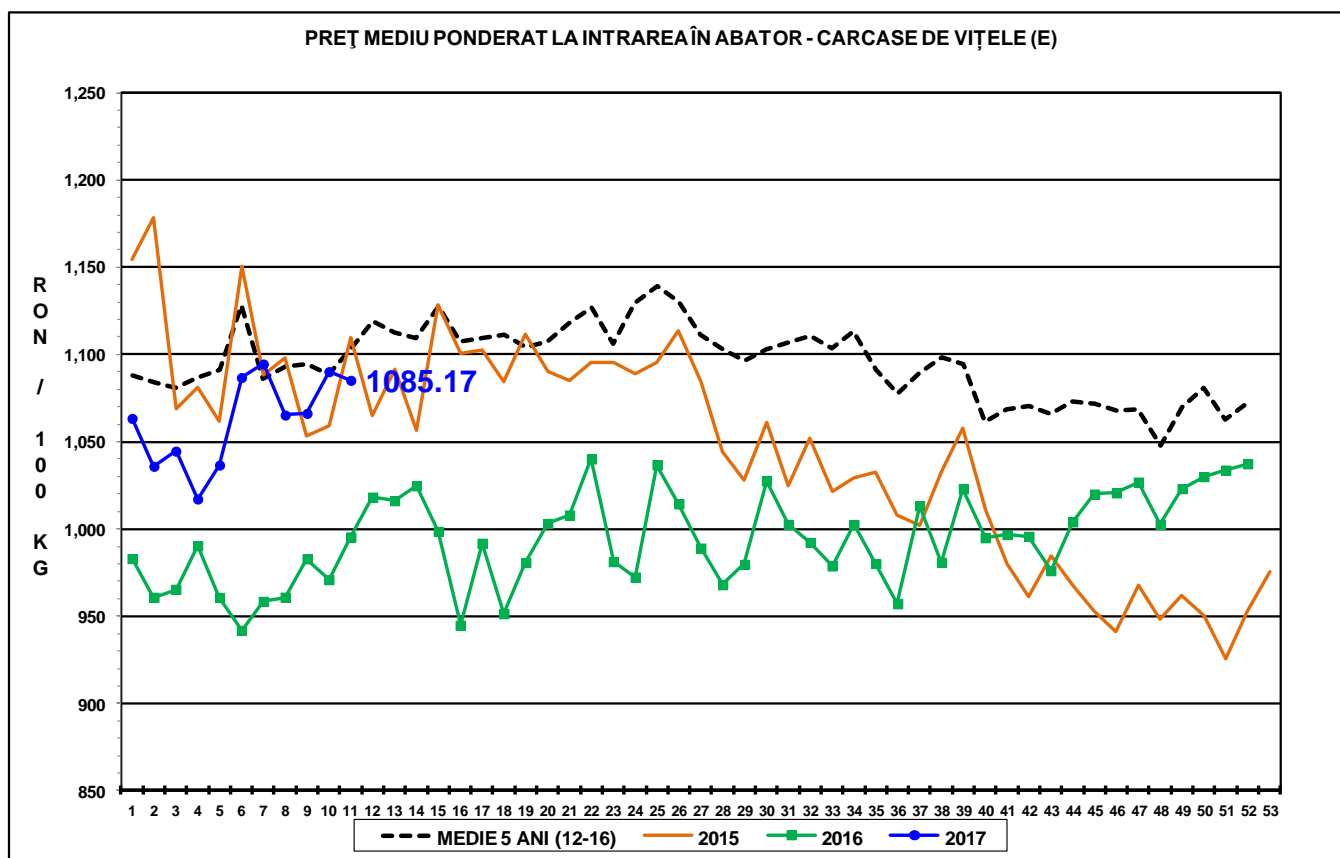



Raport național prețuri de piață carcase de bovine cu vârsta de 8 luni sau mai mult, la intrarea în abator conform grilei UE

Săptămâna: 11

din: 13/03/17

până în 19/03/17

"A"- CARCASE DE MASCULI NECASTRĂȚI CU VÂRSTA CUPRINSĂ ÎNȚRE 12 LUNI ȘI MAI PUȚIN DE 24 DE LUNI (TĂURĂȘI)								
CONFORMAȚIE	PREȚ MEDIU (RON / 100 kg)					NUMĂR CARCASE	TOTAL	
	GRĂSIME						GREUTATE MEDIE	PREȚ MEDIU (RON / 100 kg)
	1	2	3	4	5			
E	0.0	0.0	0.0	0.0	0.0	0	0.0	0.0
U	1108.0	1107.0	1408.0	0.0	0.0	3	316.7	1218.9
R	1189.4	1306.8	1353.0	1355.0	0.0	19	304.6	1267.7
O	1157.3	1162.3	1144.8	1357.0	0.0	144	246.2	1160.3
P	1101.1	1111.7	1090.0	0.0	0.0	104	180.6	1103.1
<b>TOTAL</b>	<b>1136.8</b>	<b>1174.2</b>	<b>1204.0</b>	<b>1356.0</b>	<b>0.0</b>	<b>270</b>	<b>225.8</b>	<b>1153.8</b>

"B"- CARCASE DE MASCULI NECASTRĂȚI CU VÂRSTA DE 24 DE LUNI ȘI MAI MULT (TAURI)								
CONFORMAȚIE	PREȚ MEDIU (RON / 100 kg)					NUMĂR CARCASE	TOTAL	
	GRĂSIME						GREUTATE MEDIE	PREȚ MEDIU (RON / 100 kg)
	1	2	3	4	5			
E	0.0	0.0	0.0	0.0	0.0	0	0.0	0.0
U	0.0	1323.5	0.0	0.0	0.0	2	374.9	1323.5
R	1024.4	1289.9	1274.4	0.0	0.0	12	360.4	1164.9
O	1204.7	1147.8	1041.8	0.0	0.0	58	272.2	1166.4
P	1024.0	1051.0	843.7	0.0	0.0	29	192.8	1012.7
<b>TOTAL</b>	<b>1131.5</b>	<b>1182.9</b>	<b>1088.3</b>	<b>0.0</b>	<b>0.0</b>	<b>101</b>	<b>261.9</b>	<b>1138.1</b>

"C"- CARCASE DE MASCULI CASTRAȚI CU VÂRSTA DE 12 LUNI ȘI MAI MULT (BOI)								
CONFORMAȚIE	PREȚ MEDIU (RON / 100 kg)					NUMĂR CARCASE	TOTAL	
	GRĂSIME						GREUTATE MEDIE	PREȚ MEDIU (RON / 100 kg)
	1	2	3	4	5			
E	0.0	0.0	0.0	0.0	0.0	0	0.0	0.0
U	0.0	0.0	0.0	0.0	0.0	0	0.0	0.0
R	0.0	0.0	1609.0	1609.0	0.0	4	351.3	1609.0
O	761.6	799.7	0.0	0.0	0.0	5	378.7	787.9
P	0.0	759.4	0.0	0.0	0.0	2	153.4	759.4
<b>TOTAL</b>	<b>761.6</b>	<b>792.0</b>	<b>1609.0</b>	<b>1609.0</b>	<b>0.0</b>	<b>11</b>	<b>327.8</b>	<b>1105.6</b>

"D"- CARCASE DE FEMELE CARE AU FĂȚAT (VACI)								
CONFORMAȚIE	PREȚ MEDIU (RON / 100 kg)					NUMĂR CARCASE	TOTAL	
	GRĂSIME						GREUTATE MEDIE	PREȚ MEDIU (RON / 100 kg)
	1	2	3	4	5			
E	0.0	0.0	0.0	0.0	0.0	0	0.0	0.0
U	958.0	915.0	1007.0	0.0	1006.0	4	316.7	974.2
R	963.5	970.4	929.2	1005.0	1005.2	98	327.3	969.5
O	886.6	895.7	930.5	933.2	968.6	629	271.0	909.2
P	801.2	848.4	838.0	781.2	0.0	928	208.5	821.9
<b>TOTAL</b>	<b>826.5</b>	<b>880.0</b>	<b>901.7</b>	<b>940.2</b>	<b>982.9</b>	<b>1659</b>	<b>239.5</b>	<b>871.8</b>

"E"- CARCASE ALE ALTOR BOVINE FEMELE CU VÂRSTA DE 12 LUNI ȘI MAI MULT (VİȚELE)								
CONFORMAȚIE	PREȚ MEDIU (RON / 100 kg)					NUMĂR CARCASE	TOTAL	
	GRĂSIME						GREUTATE MEDIE	PREȚ MEDIU (RON / 100 kg)
	1	2	3	4	5			
E	0.0	0.0	0.0	0.0	0.0	0	0.0	0.0
U	0.0	0.0	0.0	0.0	0.0	0	0.0	0.0
R	875.9	1064.8	1163.7	1096.6	1157.0	29	266.3	1090.9
O	1040.3	1058.1	1116.7	1283.0	1159.1	135	238.4	1073.5
P	970.2	999.3	1030.5	0.0	0.0	142	174.5	981.2
<b>TOTAL</b>	<b>986.6</b>	<b>1048.5</b>	<b>1109.9</b>	<b>1164.4</b>	<b>1158.7</b>	<b>306</b>	<b>211.4</b>	<b>1040.2</b>

"Z"- CARCASE DE BOVINE CU VÂRSTA CUPRINSĂ ÎNȚRE 8 LUNI ȘI MAI PUȚIN DE 12 LUNI (TINERET BOVIN)								
CONFORMAȚIE	PREȚ MEDIU (RON / 100 kg)					NUMĂR CARCASE	TOTAL	
	GRĂSIME						GREUTATE MEDIE	PREȚ MEDIU (RON / 100 kg)
	1	2	3	4	5			
E	0.0	0.0	0.0	0.0	0.0	0	0.0	0.0
U	0.0	0.0	0.0	0.0	0.0	0	0.0	0.0
R	1176.8	1150.1	957.0	0.0	0.0	6	253.3	1125.2
O	1103.3	1120.9	1076.4	0.0	0.0	73	201.6	1107.0
P	1006.9	1045.4	809.0	0.0	0.0	117	149.0	1009.4
<b>TOTAL</b>	<b>1040.6</b>	<b>1103.5</b>	<b>1039.0</b>	<b>0.0</b>	<b>0.0</b>	<b>196</b>	<b>171.8</b>	<b>1057.3</b>

TOATE CATEGORIILE								
CONFORMAȚIE	PREȚ MEDIU (RON / 100 kg)					NUMĂR CARCASE	TOTAL	
	GRĂSIME						GREUTATE MEDIE	PREȚ MEDIU (RON / 100 kg)
	1	2	3	4	5			
E	0.0	0.0	0.0	0.0	0.0	0	0.0	0.0
U	1033.1	1187.4	1213.2	0.0	1006.0	9	329.6	1140.9
R	1049.5	1066.2	1033.9	1100.7	1018.2	168	314.5	1057.4
O	1025.8	973.5	964.4	953.8	1004.5	1044	259.1	986.6
P	877.3	877.4	854.7	781.2	0.0	1322	197.0	873.9
<b>TOTAL</b>	<b>932.5</b>	<b>947.8</b>	<b>943.7</b>	<b>991.5</b>	<b>1009.1</b>	<b>2543</b>	<b>230.7</b>	<b>943.7</b>



Raport național parțial prețuri de piață carcase de bovine cu vârsta de 8 luni sau mai mult, la intrarea în abator conform grilei UE (\*)

Săptămâna: 11

din: 13/03/17

până în 19/03/17

<b>"A"- CARCASE DE MASCULI NECASTRAȚI CU VÂRSTA CUPRINSĂ ÎNTRE 12 LUNI ȘI MAI PUȚIN DE 24 DE LUNI (TĂURAȘI)</b>								
CONFORMAȚIE	PREȚ MEDIU (RON / 100 kg)					NUMĂR CARCASE	TOTAL	
	GRĂSIME						GREUTATE MEDIE	PREȚ MEDIU (RON / 100 kg)
	1	2	3	4	5			
E	0.0	0.0	0.0	0.0	0.0	0	0.0	0.0
U	1108.0	1107.0	1408.0	0.0	0.0	3	316.7	1218.9
R	1189.4	1306.8	1353.0	1355.0	0.0	19	304.6	1267.7
O	1150.9	1145.8	1137.3	1357.0	0.0	110	250.7	1150.9
P	1104.5	1116.1	0.0	0.0	0.0	84	172.0	1107.0
<b>TOTAL</b>	<b>1136.2</b>	<b>1171.5</b>	<b>1217.7</b>	<b>1356.0</b>	<b>0.0</b>	<b>216</b>	<b>225.8</b>	<b>1153.1</b>

<b>"B"- CARCASE DE MASCULI NECASTRAȚI CU VÂRSTA DE 24 DE LUNI ȘI MAI MULT (TAURI)</b>								
CONFORMAȚIE	PREȚ MEDIU (RON / 100 kg)					NUMĂR CARCASE	TOTAL	
	GRĂSIME						GREUTATE MEDIE	PREȚ MEDIU (RON / 100 kg)
	1	2	3	4	5			
E	0.0	0.0	0.0	0.0	0.0	0	0.0	0.0
U	0.0	1323.5	0.0	0.0	0.0	2	374.9	1323.5
R	1024.4	1289.9	1009.0	0.0	0.0	10	350.8	1112.9
O	1208.0	1162.3	1024.6	0.0	0.0	52	270.7	1175.1
P	1024.0	1051.0	843.7	0.0	0.0	29	192.8	1012.7
<b>TOTAL</b>	<b>1132.2</b>	<b>1196.1</b>	<b>990.2</b>	<b>0.0</b>	<b>0.0</b>	<b>93</b>	<b>257.3</b>	<b>1132.7</b>

<b>"C"- CARCASE DE MASCULI CASTRAȚI CU VÂRSTA DE 12 LUNI ȘI MAI MULT (BOI)</b>								
CONFORMAȚIE	PREȚ MEDIU (RON / 100 kg)					NUMĂR CARCASE	TOTAL	
	GRĂSIME						GREUTATE MEDIE	PREȚ MEDIU (RON / 100 kg)
	1	2	3	4	5			
E	0.0	0.0	0.0	0.0	0.0	0	0.0	0.0
U	0.0	0.0	0.0	0.0	0.0	0	0.0	0.0
R	0.0	0.0	1609.0	1609.0	0.0	4	351.3	1609.0
O	761.6	799.7	0.0	0.0	0.0	5	378.7	787.9
P	0.0	759.4	0.0	0.0	0.0	2	153.4	759.4
<b>TOTAL</b>	<b>761.6</b>	<b>792.0</b>	<b>1609.0</b>	<b>1609.0</b>	<b>0.0</b>	<b>11</b>	<b>327.8</b>	<b>1105.6</b>

<b>"D"- CARCASE DE FEMELE CARE AU FĂȚAT (VACI)</b>								
CONFORMAȚIE	PREȚ MEDIU (RON / 100 kg)					NUMĂR CARCASE	TOTAL	
	GRĂSIME						GREUTATE MEDIE	PREȚ MEDIU (RON / 100 kg)
	1	2	3	4	5			
E	0.0	0.0	0.0	0.0	0.0	0	0.0	0.0
U	958.0	915.0	1007.0	0.0	1006.0	4	316.7	974.2
R	963.5	970.4	929.2	1005.0	1005.2	98	327.3	969.5
O	886.2	895.7	932.3	959.6	986.0	598	266.4	909.7
P	800.6	851.7	845.6	714.0	0.0	868	203.9	823.5
<b>TOTAL</b>	<b>826.6</b>	<b>882.2</b>	<b>908.3</b>	<b>977.2</b>	<b>994.6</b>	<b>1568</b>	<b>235.8</b>	<b>873.9</b>

<b>"E"- CARCASE ALE ALTOR BOVINE FEMELE CU VÂRSTA DE 12 LUNI ȘI MAI MULT (VIȚELE)</b>								
CONFORMAȚIE	PREȚ MEDIU (RON / 100 kg)					NUMĂR CARCASE	TOTAL	
	GRĂSIME						GREUTATE MEDIE	PREȚ MEDIU (RON / 100 kg)
	1	2	3	4	5			
E	0.0	0.0	0.0	0.0	0.0	0	0.0	0.0
U	0.0	0.0	0.0	0.0	0.0	0	0.0	0.0
R	875.9	1044.5	1188.3	1096.6	1157.0	21	259.1	1092.1
O	1038.7	1052.8	1131.4	1283.0	1159.1	115	233.1	1072.0
P	969.2	999.3	1030.5	0.0	0.0	137	173.9	980.9
<b>TOTAL</b>	<b>985.6</b>	<b>1040.2</b>	<b>1117.7</b>	<b>1164.4</b>	<b>1158.7</b>	<b>273</b>	<b>205.4</b>	<b>1035.2</b>

<b>"Z"- CARCASE DE BOVINE CU VÂRSTA CUPRINSĂ ÎNTRE 8 LUNI ȘI MAI PUȚIN DE 12 LUNI (TINERET BOVIN)</b>								
CONFORMAȚIE	PREȚ MEDIU (RON / 100 kg)					NUMĂR CARCASE	TOTAL	
	GRĂSIME						GREUTATE MEDIE	PREȚ MEDIU (RON / 100 kg)
	1	2	3	4	5			
E	0.0	0.0	0.0	0.0	0.0	0	0.0	0.0
U	0.0	0.0	0.0	0.0	0.0	0	0.0	0.0
R	1176.8	1150.1	957.0	0.0	0.0	6	253.3	1125.2
O	1102.9	1122.5	1073.1	0.0	0.0	66	203.6	1106.9
P	1003.8	1050.8	809.0	0.0	0.0	97	150.0	1006.4
<b>TOTAL</b>	<b>1041.4</b>	<b>1108.3</b>	<b>1033.5</b>	<b>0.0</b>	<b>0.0</b>	<b>169</b>	<b>174.6</b>	<b>1058.3</b>

<b>TOATE CATEGORIILE</b>								
CONFORMAȚIE	PREȚ MEDIU (RON / 100 kg)					NUMĂR CARCASE	TOTAL	
	GRĂSIME						GREUTATE MEDIE	PREȚ MEDIU (RON / 100 kg)
	1	2	3	4	5			
E	0.0	0.0	0.0	0.0	0.0	0	0.0	0.0
U	1033.1	1187.4	1213.2	0.0	1006.0	9	329.6	1140.9
R	1049.5	1064.1	1006.5	1100.7	1018.2	158	314.8	1050.5
O	1018.7	959.0	961.1	993.6	1025.2	946	257.0	980.3
P	871.2	878.7	863.2	714.0	0.0	1217	193.7	872.5
<b>TOTAL</b>	<b>927.1</b>	<b>940.1</b>	<b>943.2</b>	<b>1046.1</b>	<b>1022.0</b>	<b>2330</b>	<b>228.1</b>	<b>940.0</b>

(\*) Pentru calcularea prețurilor medii au fost luate în considerare doar bovinele cumparate de către abatoare