



Prețul de piață al bovinelor la intrarea în abator Săptămâna 10 (6 – 12 martie 2017)

SITUAȚIA CARCASELOR DE BOVINE CLASIFICATE ÎN FUNCȚIE DE PROVENIENȚA BOVINELOR SACRIFICATE ÎN SĂPTĂMÎNA 6 - 12 MARTIE 2017

PROVENIENȚĂ BOVINE SACRIFICATE	CARCASE CLASIFICATE:						PREȚ FEZABIL CATEGORIILE:						
	BOVINE CU VÂRSTA:				TOTAL		A, B, C, D, E, Z				V		
	DE 8 LUNI SAU MAI MULT (A, B, C, D, E, Z)		MAI MICĂ DE 8 LUNI (V)				TOATE CLASELE		CLASELE CONFORM REGULAMENTULUI (UE) NR. 148 /2014				TOATE CLASELE
	NUMĂR	%	NUMĂR	%	NUMĂR	%	NUMĂR	%	NUMĂR	%	NUMĂR	%	
CUMPĂRATE	2,675	55.4	73	1.5	2,748	56.9	2,420	50.1	975	20.2	54	1.1	
FERME PROPRII ALE ABATOARELOR	254	5.3	5	0.1	259	5.4	254	5.3	115	2.4	5	0.1	
PRESTĂRI SERVICII	PRODUCĂTORI	1,426	29.5	37	0.8	1,463	30.3	1,209	25.0	276	5.7	33	0.7
	COMERCIANȚI	326	6.8	32	0.7	358	7.4	326	6.8	99	2.1	23	0.5
TOTAL	4,681	97.0	147	3.0	4,828	100.0	4,209	87.2	1,465	30.3	115	2.4	

2,674 Carcase incluse în rapoartele naționale de prețuri de piață pentru carcasele de bovine cu vârsta de 8 luni sau mai mult
55.4% din total carcase clasificate

1,090 Carcase incluse în raportul național de prețuri de piață pentru Comisia Europeană
22.6% din total carcase clasificate

59 Carcase incluse în rapoartele naționale de prețuri de piață pentru carcasele de bovine cu vârsta mai mică de 8 luni (viței)
1.2% din total carcase clasificate

Factor general de ajustare pentru cheltuielile de transport a prețurilor raportate: 0.09 RON/kg carcasă caldă-2%

N.B. Diferențele dintre valorile de la paginile 2 și 7 pe de o parte și cele de la paginile 3 și 4 pe de altă parte, se explică prin ponderile diferite aplicate pentru calcularea prețurilor medii ponderate.



Prețul bovinelor din toate clasele de conformație și acoperire cu grăsime la intrarea în abator
în săptămâna 6 - 12 martie 2017

Categoria	Număr	Greutate în viu (kg)	Preț în viu (RON / 100 kg)	Greutate carcasă caldă-2% (kg)	Preț carcasă (RON / 100 kg)	Modificare preț vs săptămâna anterioară	
						În viu	Carcasă
"A" - TĂURAȘI	268	478.8	594.1	245.8	1157.3	0.79%	-0.08%
"B" - TAURI	85	509.9	559.7	257.9	1106.5	0.01%	0.17%
"C" - BOI	18	622.28	536.60	320.41	1042.17	-4.11%	-7.74%
"D" - VACI	1,747	494.1	408.0	233.8	862.2	1.27%	1.60%
"E" - VIȚELE	324	427.8	522.1	212.4	1051.4	5.25%	3.81%
"Z" - TINERET BOVIN	232	332.0	539.0	166.5	1074.6	4.02%	3.40%
A + B + C + D + E + Z	2,674	471.8	453.8	227.9	939.4	1.38%	1.35%
"V" - VIȚEI	59	232.1	500.6	116.9	994.0	-0.65%	-0.37%



**Raport prețuri de piață din România versus prețuri de piață comunitare
conform Art.14.1 Regulamentul (CE) 1249/2008 modificat de Art.1.1 Regulamentul (UE) 148/2014**

Săptămâna: 10

din: 06/03/17

până în: 12/03/17

CATEGORIA	CLASA	PREȚ MEDIU			PREȚ RO /PREȚ COMUNITAR (%)
		ROMANIA		UE	
		RON / 100 kg	€ / 100 kg	€ / 100 kg	
Z	U2	0.00	0.00	431.01	
Z	U3	1609.00	354.20	406.23	-12.81
Z	R2	1208.54	266.05	392.04	-32.14
Z	R3	0.00	0.00	383.49	*
Z	O2	1118.99	246.33	354.57	-30.53
Z	O3	1114.35	245.31	343.65	-28.62
Z		1126.99	248.09	373.93	-33.65
A	U2	1233.00	271.43	404.24	-32.85
A	U3	0.00	0.00	390.53	
A	R2	1221.34	268.86	371.49	-27.63
A	R3	1423.25	313.31	375.64	-16.59*
A	O2	1171.85	257.97	330.30	-21.90**
A	O3	1169.29	257.41	340.97	-24.51
A		1188.49	261.63	373.02	-29.86
B	R3	1506.33	331.60	327.47	1.26
C	U2	0.00	0.00	400.73	
C	U3	0.00	0.00	403.80	
C	U4	0.00	0.00	406.03	
C	R3	0.00	0.00	389.91	
C	R4	0.00	0.00	402.02	
C	O3	0.00	0.00	359.64	
C	O4	0.00	0.00	380.65	
C		0.00	0.00	385.93	
D	R3	957.20	210.72	342.08	-38.40
D	R4	934.39	205.69	309.13	-33.46
D	O2	893.23	196.63	256.81	-23.43**
D	O3	910.58	200.45	281.08	-28.69*
D	O4	1007.30	221.75	284.30	-22.00
D	P2	828.97	182.49	225.93	-19.23
D	P3	837.84	184.44	266.84	-30.88
D		873.35	192.26	277.50	-30.72
E	U2	0.00	0.00	423.92	
E	U3	0.00	0.00	421.78	
E	R2	1137.89	250.49	371.16	-32.51
E	R3	1071.95	235.98	383.62	-38.49*
E	R4	1137.96	250.51	391.98	-36.09
E	O2	1068.42	235.20	300.88	-21.83**
E	O3	1129.27	248.60	330.74	-24.84
E	O4	1170.16	257.60	368.94	-30.18
E		1090.13	239.98	381.64	-37.12
TOATE CATEGORIILE		1018.65	224.24	341.50	-34.34

* PREȚURILE PENTRU Z3, AR3, CR3, DO3 ȘI ER3 SUNT DE REFERINȚĂ ÎN UE

** PREȚURILE PENTRU AO2, DO2 ȘI EO2 SUNT DE REFERINȚĂ ÎN ROMÂNIA



**CARCASE DE CARCASE DE BOVINE CU VÂRSTA DE 8 LUNI SAU MAI MULT LA INTRAREA ÎN ABATOR
CONFORM ART.14.1 REGULAMENTUL (CE) 1249/2008 MODIFICAT DE ART.1.1 REGULAMENTUL (UE) 148/2014**

Cotații naționale (RON / 100 kg)	SĂPT 10 / 2017	VARIAȚIE		
		1 SĂPT	1 AN	Medie 5 ani (12 - 16)
Tăurași "A"	1,188.49	-2.54%	3.60%	0.44%
Vaci "D"	873.35	1.48%	2.38%	-13.49%
Vițele "E"	1,090.13	2.24%	12.28%	0.16%

Prețuri medii europene (€ / 100 kg)	SĂPT 10 / 2017			VARIAȚIE					
				1 SĂPT			1 AN		
	A	D	E	A	D	E	A	D	E
Uniunea Europeană	373.01	277.50	381.64	-0.16%	0.59%	-0.42%	-0.80%	1.27%	-0.78%
Franța	378.24	318.94	405.87	0.24%	0.50%	0.25%	-0.01%	1.09%	-1.17%
Germania	373.84	278.00	340.68	0.31%	0.91%	0.10%	-1.66%	3.23%	0.81%
Italia	420.02	227.27	439.71	-0.08%	0.98%	-0.74%	0.37%	6.06%	-0.82%
Marea Britanie	375.18	282.69	401.14	-0.73%	-0.89%	-1.92%	-4.18%	2.55%	-3.99%
Olanda	279.33	231.63	218.58	-10.01%	-0.09%	3.71%	-15.64%	-9.27%	-10.93%
Polonia	313.19	253.84	295.47	-1.02%	0.03%	-1.15%	3.39%	4.62%	4.30%
România	261.63	192.26	239.98	-2.97%	1.03%	1.79%	1.81%	0.61%	10.34%
Ungaria	257.88	186.39	197.53	0.84%	5.74%	5.01%	-0.36%	4.38%	0.03%

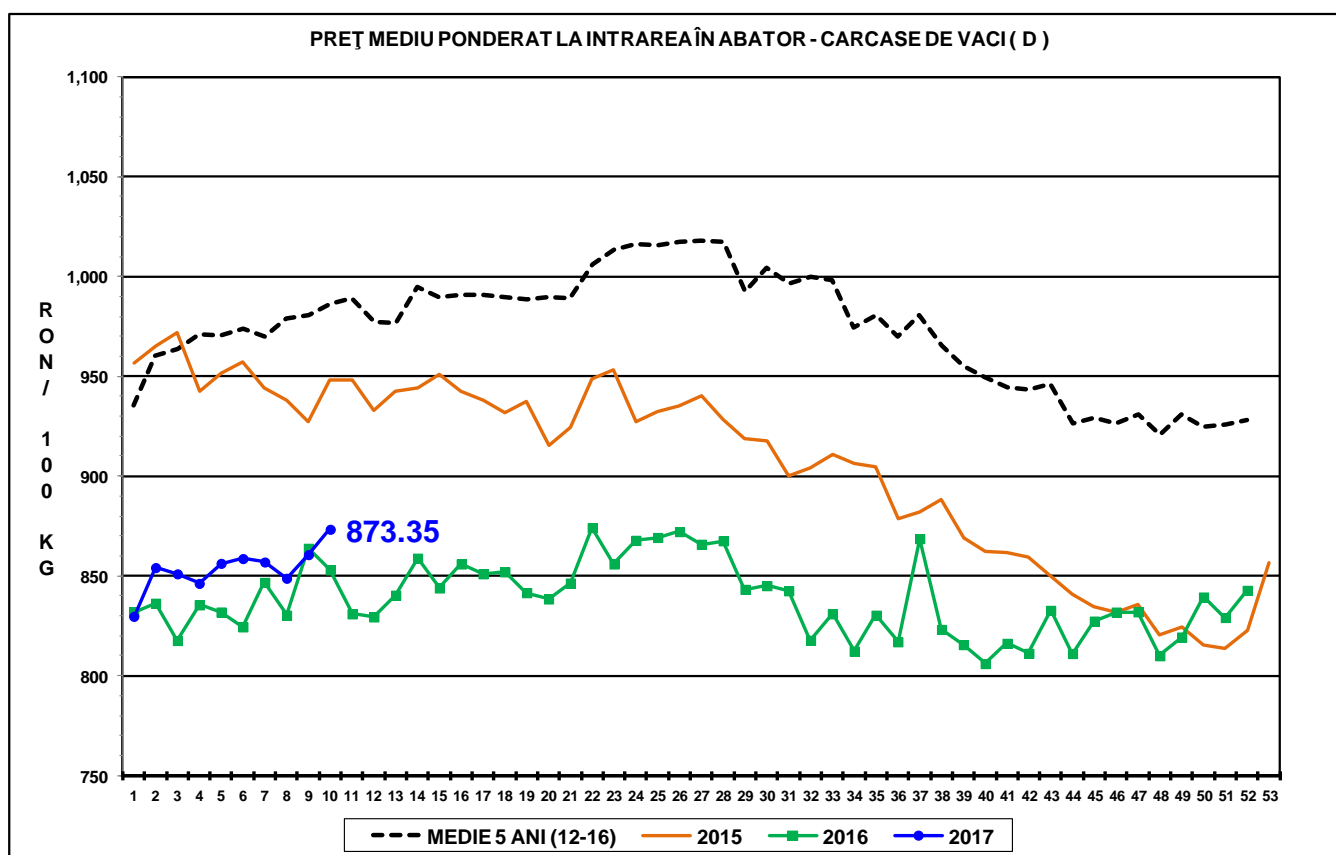
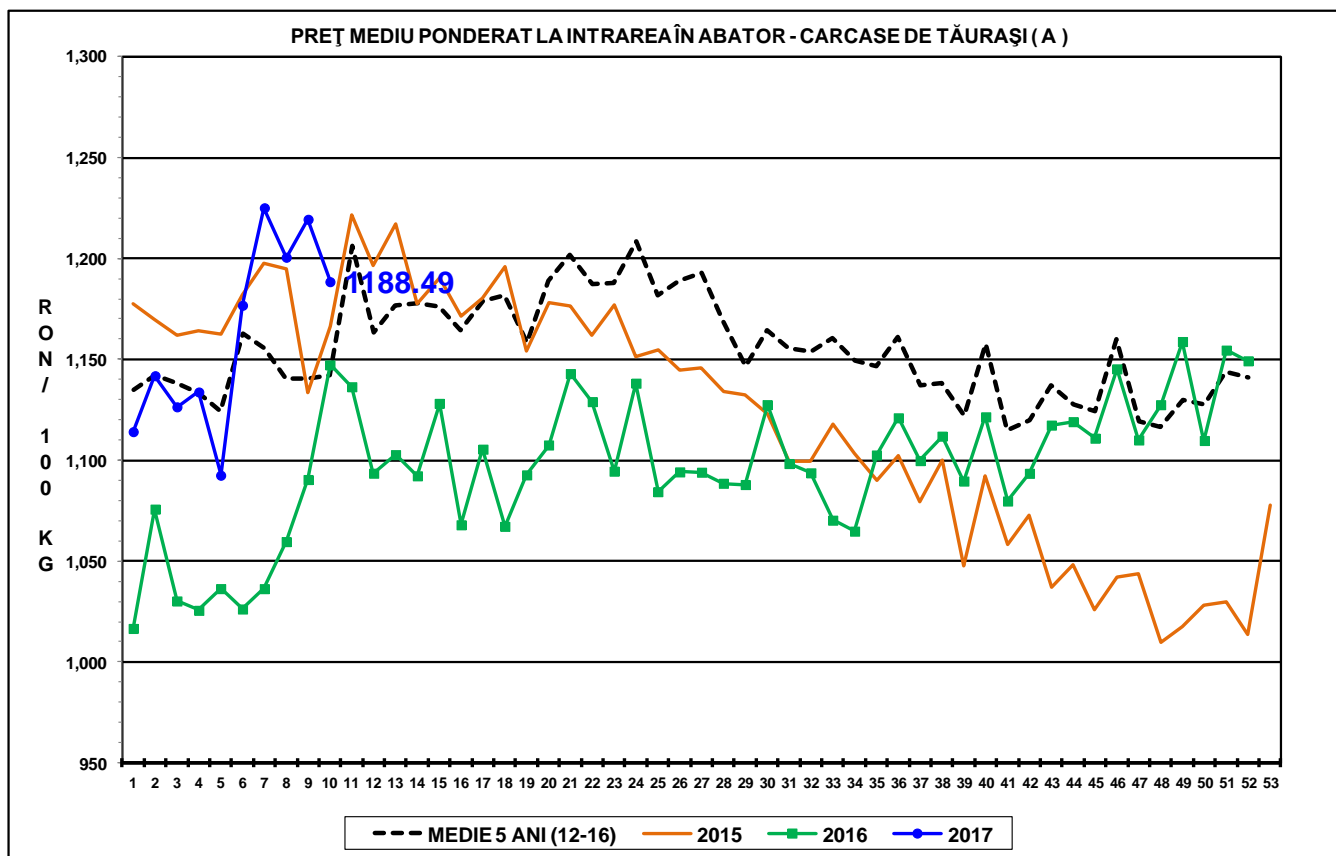

PREȚ MEDIU PONDERAT LA INTRAREA ÎN ABATOR - CARCASE DE VIȚELE (E)

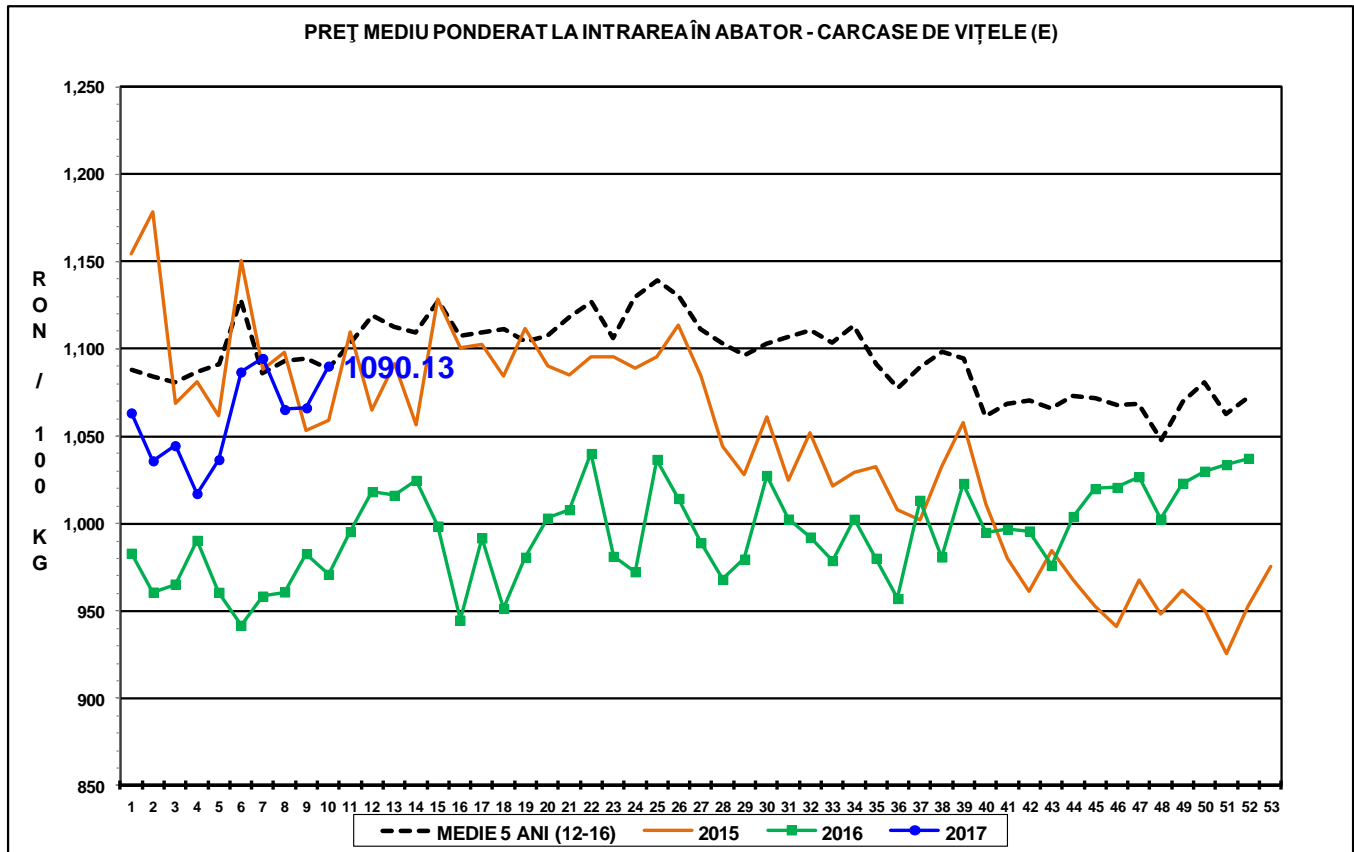



Raport național prețuri de piață carcase de bovine cu vârsta de 8 luni sau mai mult, la intrarea în abator conform grilei UE

Săptămâna: 10

din: 06/03/17

până în 12/03/17

"A"- CARCASE DE MASCULI NECASTRAȚI CU VÂRSTA CUPRINSĂ ÎNTRE 12 LUNI ȘI MAI PUȚIN DE 24 DE LUNI (TĂURĂȘI)								
CONFORMAȚIE	PREȚ MEDIU (RON / 100 kg)					NUMĂR CARCASE	TOTAL	
	GRĂSIMI						GREUTATE MEDIE	PREȚ MEDIU (RON / 100 kg)
	1	2	3	4	5			
E	0.0	0.0	0.0	0.0	0.0	0	0.0	0.0
U	1357.5	1233.0	0.0	0.0	0.0	3	395.2	1320.8
R	1068.7	1221.3	1423.2	0.0	0.0	26	319.1	1207.8
O	1182.1	1171.9	1169.3	0.0	0.0	139	254.5	1178.2
P	1092.0	1108.1	1011.6	0.0	0.0	100	210.1	1092.8
TOTAL	1145.5	1159.1	1251.1	0.0	0.0	268	245.8	1157.3

"B"- CARCASE DE MASCULI NECASTRAȚI CU VÂRSTA DE 24 DE LUNI ȘI MAI MULT (TAURI)								
CONFORMAȚIE	PREȚ MEDIU (RON / 100 kg)					NUMĂR CARCASE	TOTAL	
	GRĂSIMI						GREUTATE MEDIE	PREȚ MEDIU (RON / 100 kg)
	1	2	3	4	5			
E	0.0	0.0	0.0	0.0	0.0	0	0.0	0.0
U	0.0	1029.0	0.0	0.0	0.0	1	461.6	1029.0
R	1315.6	1406.0	1506.3	1359.0	0.0	7	365.3	1387.9
O	1114.8	1060.0	0.0	0.0	0.0	49	272.0	1093.7
P	1049.3	1029.8	819.9	0.0	0.0	28	199.1	1014.3
TOTAL	1108.3	1072.8	1133.1	1359.0	0.0	85	257.9	1106.4

"C"- CARCASE DE MASCULI CASTRAȚI CU VÂRSTA DE 12 LUNI ȘI MAI MULT (BOI)								
CONFORMAȚIE	PREȚ MEDIU (RON / 100 kg)					NUMĂR CARCASE	TOTAL	
	GRĂSIMI						GREUTATE MEDIE	PREȚ MEDIU (RON / 100 kg)
	1	2	3	4	5			
E	0.0	0.0	0.0	0.0	0.0	0	0.0	0.0
U	0.0	0.0	0.0	0.0	0.0	0	0.0	0.0
R	0.0	0.0	0.0	0.0	0.0	0	0.0	0.0
O	809.0	957.2	0.0	0.0	0.0	3	286.5	910.9
P	1072.4	984.7	1105.1	0.0	0.0	15	327.2	1065.2
TOTAL	1037.5	975.4	1105.1	0.0	0.0	18	320.4	1042.2

"D"- CARCASE DE FEMELE CARE AU FĂTAT (VACI)								
CONFORMAȚIE	PREȚ MEDIU (RON / 100 kg)					NUMĂR CARCASE	TOTAL	
	GRĂSIMI						GREUTATE MEDIE	PREȚ MEDIU (RON / 100 kg)
	1	2	3	4	5			
E	0.0	0.0	0.0	0.0	0.0	0	0.0	0.0
U	971.0	0.0	0.0	0.0	979.0	2	354.3	975.4
R	847.8	915.9	957.2	934.4	1052.1	91	335.9	948.4
O	867.7	893.2	910.6	1007.3	953.7	675	262.9	901.5
P	803.1	829.0	837.8	796.0	932.0	979	203.9	813.7
TOTAL	820.2	867.9	897.3	979.1	1009.7	1747	233.8	862.2

"E"- CARCASE ALE ALTOR BOVINE FEMELE CU VÂRSTA DE 12 LUNI ȘI MAI MULT (VIȚELE)								
CONFORMAȚIE	PREȚ MEDIU (RON / 100 kg)					NUMĂR CARCASE	TOTAL	
	GRĂSIMI						GREUTATE MEDIE	PREȚ MEDIU (RON / 100 kg)
	1	2	3	4	5			
E	0.0	0.0	0.0	0.0	0.0	0	0.0	0.0
U	1208.0	0.0	0.0	0.0	0.0	1	295.2	1208.0
R	1084.1	1137.9	1071.9	1138.0	0.0	32	252.1	1104.7
O	1028.8	1068.4	1129.3	1170.2	1149.4	170	228.1	1075.6
P	999.5	989.7	887.1	1110.0	0.0	121	179.3	986.3
TOTAL	1018.8	1052.9	1075.8	1154.9	1149.4	324	212.4	1051.4

"Z"- CARCASE DE BOVINE CU VÂRSTA CUPRINSĂ ÎNTRE 8 LUNI ȘI MAI PUȚIN DE 12 LUNI (TINERET BOVIN)								
CONFORMAȚIE	PREȚ MEDIU (RON / 100 kg)					NUMĂR CARCASE	TOTAL	
	GRĂSIMI						GREUTATE MEDIE	PREȚ MEDIU (RON / 100 kg)
	1	2	3	4	5			
E	0.0	0.0	0.0	0.0	0.0	0	0.0	0.0
U	0.0	0.0	1609.0	0.0	0.0	1	405.7	1609.0
R	1076.8	1208.5	0.0	0.0	0.0	7	230.5	1161.4
O	1083.1	1119.0	1114.4	0.0	0.0	98	189.4	1098.6
P	1044.5	964.9	825.0	0.0	0.0	126	143.3	1030.2
TOTAL	1060.4	1095.2	1180.6	0.0	0.0	232	166.5	1074.6

TOATE CATEGORIILE								
CONFORMAȚIE	PREȚ MEDIU (RON / 100 kg)					NUMĂR CARCASE	TOTAL	
	GRĂSIMI						GREUTATE MEDIE	PREȚ MEDIU (RON / 100 kg)
	1	2	3	4	5			
E	0.0	0.0	0.0	0.0	0.0	0	0.0	0.0
U	1242.8	1117.0	1609.0	0.0	979.0	8	382.1	1224.0
R	1025.8	1061.8	1066.9	993.4	1052.1	163	313.5	1043.9
O	1005.8	970.0	949.6	1030.8	982.9	1134	250.8	981.6
P	870.0	878.9	868.0	930.2	932.0	1369	197.9	872.3
TOTAL	923.7	943.2	949.3	1015.1	1018.1	2674	227.9	939.4



Raport național parțial prețuri de piață carcase de bovine cu vârsta de 8 luni sau mai mult, la intrarea în abator conform grilei UE (*)

Săptămâna: 10

din: 06/03/17

până în 12/03/17

"A"- CARCASE DE MASCULI NECASTRAȚI CU VÂRSTA CUPRINSĂ ÎNTRE 12 LUNI ȘI MAI PUȚIN DE 24 DE LUNI (TĂURAȘI)								
CONFORMAȚIE	PREȚ MEDIU (RON / 100 kg)					NUMĂR CARCASE	TOTAL	
	GRĂSIME						GREUTATE MEDIE	PREȚ MEDIU (RON / 100 kg)
	1	2	3	4	5			
E	0.0	0.0	0.0	0.0	0.0	0	0.0	0.0
U	1357.5	1233.0	0.0	0.0	0.0	3	395.2	1320.8
R	1068.7	1221.3	1423.2	0.0	0.0	26	319.1	1207.8
O	1187.6	1191.6	1191.0	0.0	0.0	98	246.5	1188.5
P	1090.4	1123.3	825.0	0.0	0.0	69	195.1	1089.9
TOTAL	1148.4	1183.2	1315.3	0.0	0.0	196	240.3	1167.1

"B"- CARCASE DE MASCULI NECASTRAȚI CU VÂRSTA DE 24 DE LUNI ȘI MAI MULT (TAURI)								
CONFORMAȚIE	PREȚ MEDIU (RON / 100 kg)					NUMĂR CARCASE	TOTAL	
	GRĂSIME						GREUTATE MEDIE	PREȚ MEDIU (RON / 100 kg)
	1	2	3	4	5			
E	0.0	0.0	0.0	0.0	0.0	0	0.0	0.0
U	0.0	1029.0	0.0	0.0	0.0	1	461.6	1029.0
R	1315.6	1406.0	1506.3	1359.0	0.0	7	365.3	1387.9
O	1114.8	1056.1	0.0	0.0	0.0	46	270.3	1094.8
P	1052.2	1057.0	819.9	0.0	0.0	26	198.1	1016.2
TOTAL	1110.1	1075.3	1133.1	1359.0	0.0	80	257.5	1110.1

"C"- CARCASE DE MASCULI CASTRAȚI CU VÂRSTA DE 12 LUNI ȘI MAI MULT (BOI)								
CONFORMAȚIE	PREȚ MEDIU (RON / 100 kg)					NUMĂR CARCASE	TOTAL	
	GRĂSIME						GREUTATE MEDIE	PREȚ MEDIU (RON / 100 kg)
	1	2	3	4	5			
E	0.0	0.0	0.0	0.0	0.0	0	0.0	0.0
U	0.0	0.0	0.0	0.0	0.0	0	0.0	0.0
R	0.0	0.0	0.0	0.0	0.0	0	0.0	0.0
O	809.0	957.2	0.0	0.0	0.0	3	286.5	910.9
P	1072.4	984.7	1105.1	0.0	0.0	15	327.2	1065.2
TOTAL	1037.5	975.4	1105.1	0.0	0.0	18	320.4	1042.2

"D"- CARCASE DE FEMELE CARE AU FĂTAT (VACI)								
CONFORMAȚIE	PREȚ MEDIU (RON / 100 kg)					NUMĂR CARCASE	TOTAL	
	GRĂSIME						GREUTATE MEDIE	PREȚ MEDIU (RON / 100 kg)
	1	2	3	4	5			
E	0.0	0.0	0.0	0.0	0.0	0	0.0	0.0
U	971.0	0.0	0.0	0.0	979.0	2	354.3	975.4
R	847.8	915.9	971.9	935.2	1052.1	85	332.6	952.4
O	866.4	893.4	913.5	1022.7	962.2	625	260.3	902.4
P	803.6	830.2	846.3	0.0	932.0	934	201.2	814.9
TOTAL	820.3	868.3	903.3	991.1	1015.2	1646	230.6	862.9

"E"- CARCASE ALE ALTOR BOVINE FEMELE CU VÂRSTA DE 12 LUNI ȘI MAI MULT (VIȚELE)								
CONFORMAȚIE	PREȚ MEDIU (RON / 100 kg)					NUMĂR CARCASE	TOTAL	
	GRĂSIME						GREUTATE MEDIE	PREȚ MEDIU (RON / 100 kg)
	1	2	3	4	5			
E	0.0	0.0	0.0	0.0	0.0	0	0.0	0.0
U	1208.0	0.0	0.0	0.0	0.0	1	295.2	1208.0
R	1084.1	1137.9	1021.6	1138.0	0.0	31	245.5	1087.5
O	1025.0	1069.7	1176.4	1189.6	1149.4	143	220.7	1080.8
P	997.0	995.6	859.8	1110.0	0.0	109	174.7	988.2
TOTAL	1015.8	1056.2	1079.3	1164.0	1149.4	284	206.0	1052.2

"Z"- CARCASE DE BOVINE CU VÂRSTA CUPRINSĂ ÎNTRE 8 LUNI ȘI MAI PUȚIN DE 12 LUNI (TINERET BOVIN)								
CONFORMAȚIE	PREȚ MEDIU (RON / 100 kg)					NUMĂR CARCASE	TOTAL	
	GRĂSIME						GREUTATE MEDIE	PREȚ MEDIU (RON / 100 kg)
	1	2	3	4	5			
E	0.0	0.0	0.0	0.0	0.0	0	0.0	0.0
U	0.0	0.0	1609.0	0.0	0.0	1	405.7	1609.0
R	1076.8	1208.5	0.0	0.0	0.0	7	230.5	1161.4
O	1093.8	1128.4	1114.4	0.0	0.0	81	192.3	1109.1
P	1045.4	916.5	825.0	0.0	0.0	107	138.5	1028.3
TOTAL	1064.6	1105.2	1180.6	0.0	0.0	196	165.4	1081.0

TOATE CATEGORIILE								
CONFORMAȚIE	PREȚ MEDIU (RON / 100 kg)					NUMĂR CARCASE	TOTAL	
	GRĂSIME						GREUTATE MEDIE	PREȚ MEDIU (RON / 100 kg)
	1	2	3	4	5			
E	0.0	0.0	0.0	0.0	0.0	0	0.0	0.0
U	1242.8	1117.0	1609.0	0.0	979.0	8	382.1	1224.0
R	1025.8	1061.8	1079.5	997.1	1052.1	156	309.9	1047.5
O	999.8	958.2	946.8	1046.1	993.4	996	248.3	975.8
P	864.9	864.9	869.1	1110.0	932.0	1260	194.7	865.6
TOTAL	917.8	932.2	951.7	1028.1	1023.7	2420	224.8	933.9

(*) Pentru calcularea prețurilor medii au fost luate în considerare doar bovinele comparate de către abatoare