

Prețul de piață al porcilor la intrarea în abator Săptămâna 9 (27 februarie – 5 martie 2017)

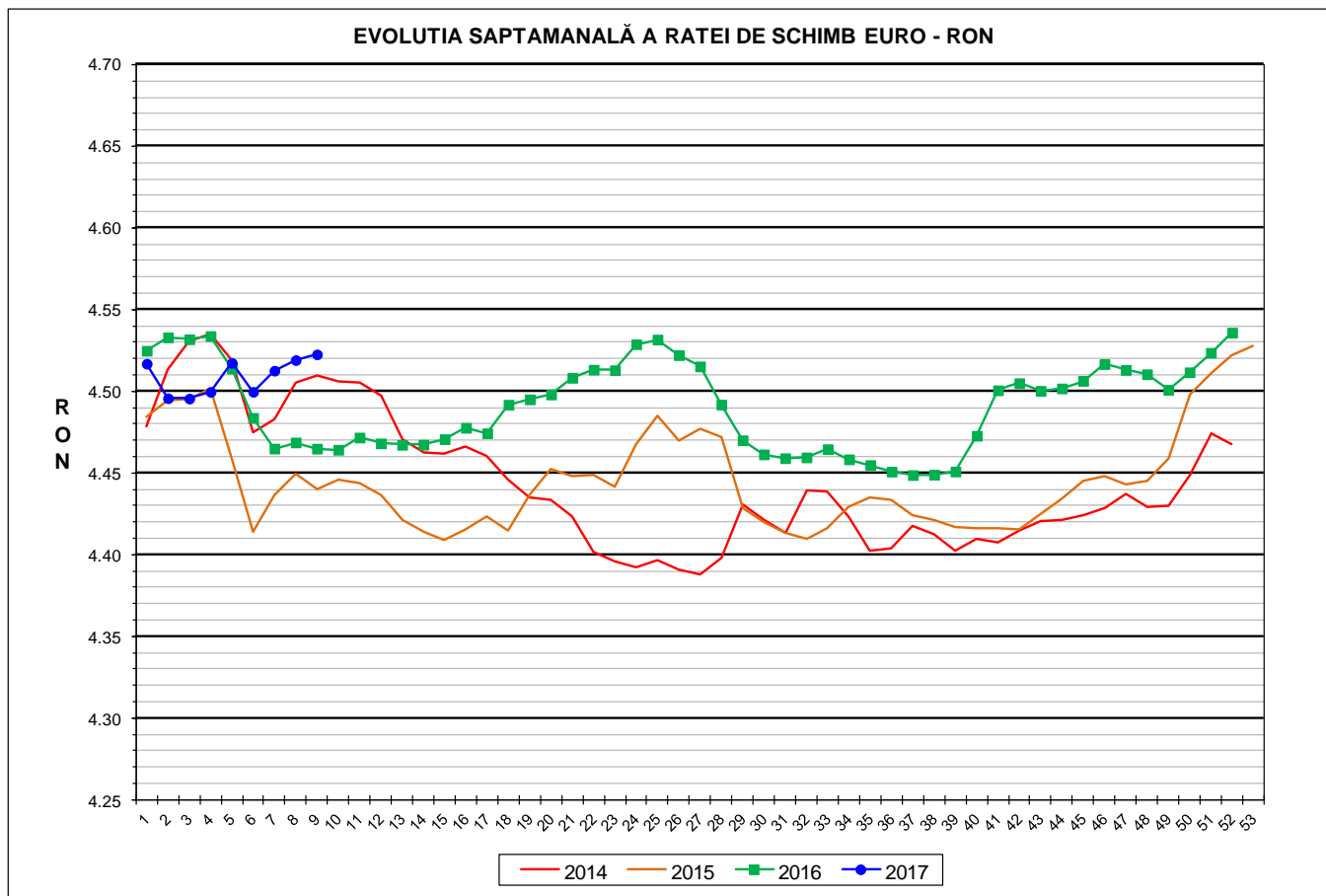

| RATA DE SCHIMB EURO - RON | | | |
|----------------------------------|-----------------|---------------|--------------|
| SĂPT 9 / 2017 | VARIAȚIE | | |
| | 1 SĂPT | 4 SĂPT | 1 AN |
| 1€ = 4.5226 RON | 0.08% | 0.12% | 1.29% |



**SITUAȚIA CARCASELOR DE PORCINE CLASIFICATE
ÎN FUNCȚIE DE PROVENIENȚA PORCILOR SACRIFICAȚI
IN SĂPTĂMÂNA 27 FEBRUARIE - 5 MARTIE 2017**

| | | NUMĂR CARCASE | % DIN TOTAL |
|---|--|------------------|---------------|
| PROVENIENȚĂ PORCI SACRIFICAȚI | TRANZACȚII COMERCIALE ÎNTRE ABATOARE ȘI FURNIZORI | 57,210 | 80.83 |
| | FERME PROPRII ALE ABATOARELOR | 7,050 | 9.96 |
| | PRESTĂRI SERVICII | 6,516 | 9.21 |
| TOTAL CARCASE CLASIFICATE CU GREUTATEA CALDĂ 50 - 120 KG | | 70,776 | 100.00 |
| DIN CARE DIN COMERȚ INTRACOMUNITAR | | 530 | 0.75 |

Situția porcilor proveniți din tranzacții comerciale
între abatoare și furnizori care fac obiectul raportării prețurilor
în săptămâna 27 februarie - 5 martie 2017

| Tip preț la intrarea în abator | | Carcase cu greutatea caldă 60 - 120 kg | | | |
|---|------------|--|---------------------------------------|----------|---------------------------------------|
| | | SEUROP | | d.c. S+E | |
| | | nr | % din total carcase clasificate | nr | % din total carcase clasificate |
| De bază pentru 56% carne macră | în carcasă | 20,487 | 28.9% | 18,649 | 26.3% |
| | în viu | 1,650 | 2.3% | 1,458 | 2.1% |
| Forfetar în viu | | 34,411 | 48.6% | 31,988 | 45.2% |
| Total | | 56,548 | 79.9% | 52,095 | 73.6% |

Carcase incluse în raportul național de prețuri pentru DG AGRI



Prețul de piață al porcilor în săptămâna 27 februarie - 5 martie 2017

| Clasa | % carne macră | Număr porci | % din total porci | Procent mediu carne macră | Greutate medie (kg) | | Preț mediu (RON / 100 kg) | |
|--------------|---------------|---------------|-------------------|---------------------------|---------------------|--------------------|---------------------------|--------------------|
| | | | | | vie | carcasă caldă - 2% | viu | carcasă caldă - 2% |
| S | ≥ 60 | 30,528 | 53.99 | 62.3 | 107.6 | 83.8 | 551.28 | 708.36 |
| E | 55 - 59.9 | 21,567 | 38.14 | 58.0 | 111.0 | 86.5 | 541.93 | 695.90 |
| U | 50 - 54.9 | 3,981 | 7.04 | 53.2 | 115.9 | 90.4 | 519.60 | 665.74 |
| R | 45 - 49.9 | 422 | 0.75 | 48.3 | 118.3 | 92.8 | 470.18 | 599.40 |
| O | 40 - 44.9 | 46 | 0.08 | 43.4 | 116.1 | 89.9 | 465.14 | 600.85 |
| P | < 40 | 4 | 0.01 | 38.3 | 116.1 | 91.5 | 500.24 | 634.24 |
| TOTAL | | 56,548 | 100.00 | 59.9 | 109.6 | 85.3 | 544.58 | 699.38 |

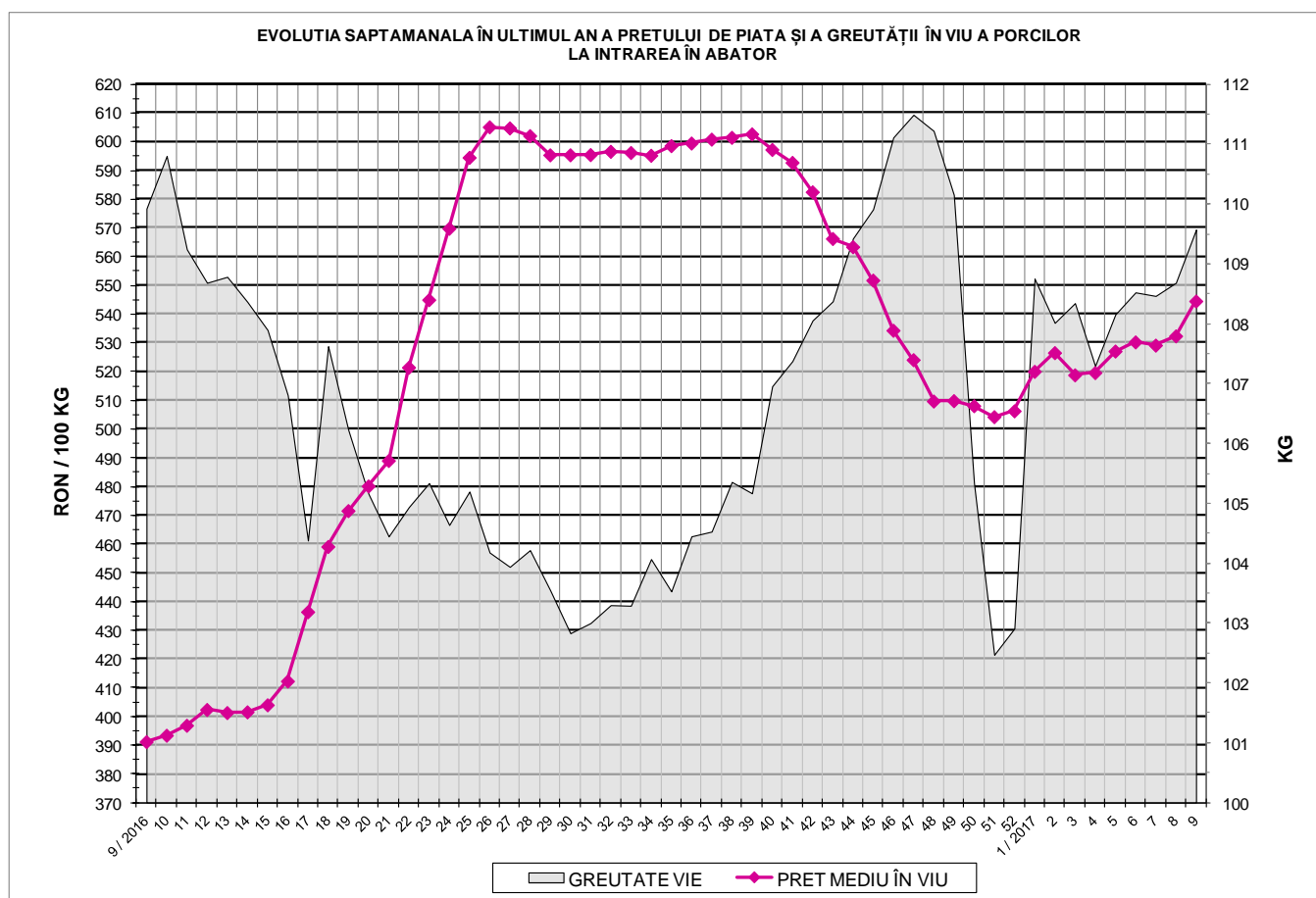

EVOLUTIA SAPTAMANALA A PRETULUI DE PIATA ÎN VIU AL PORCILOR ÎN ROMANIA

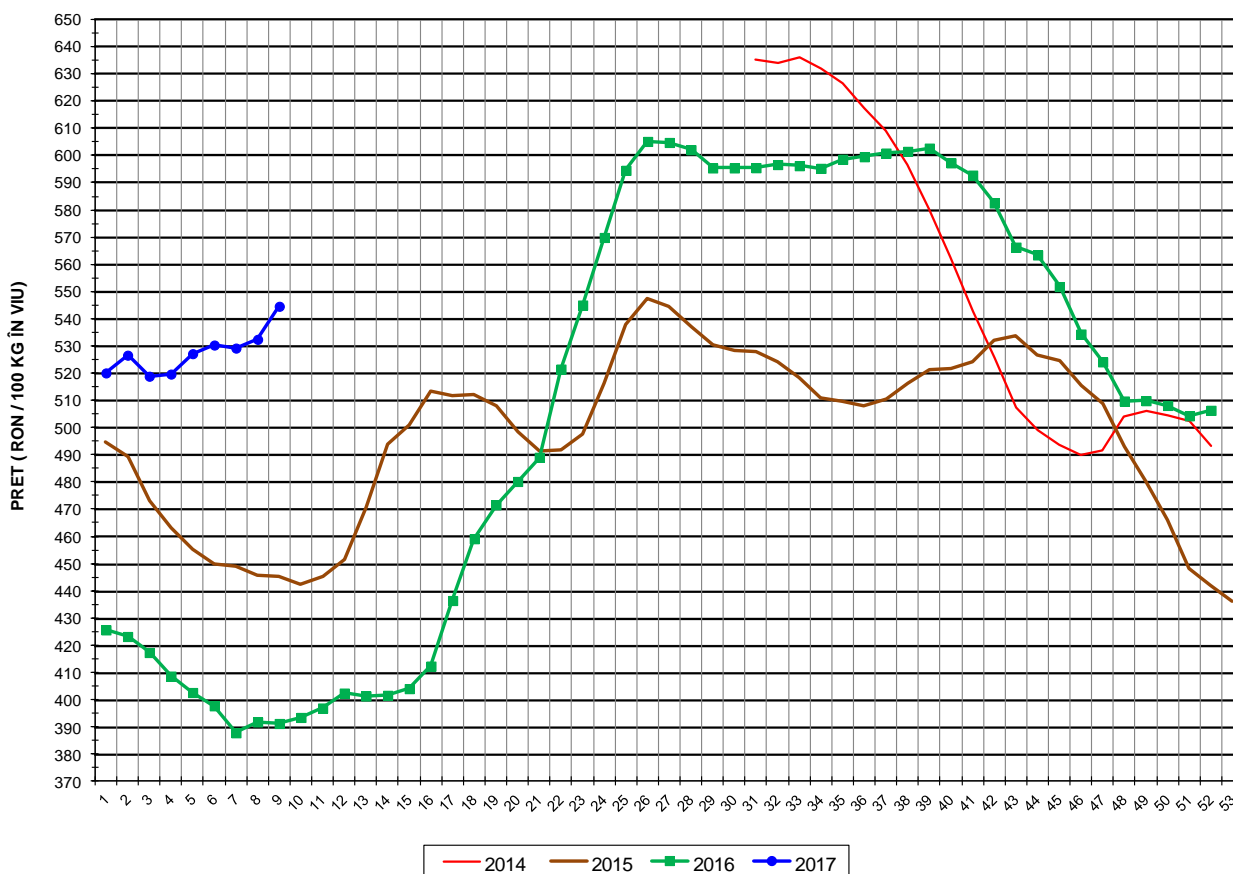

| PREȚ ÎN VIU | | | |
|---------------|----------|--------|--------|
| SĂPT 9 / 2017 | VARIAȚIE | | |
| | 1 SĂPT | 4 SĂPT | 1 AN |
| 544.58 RON | 2.28% | 3.30% | 39.21% |



PREȚUL PE PROCENT CARNE MACRĂ AL PORCILOR
ÎN SĂPTĂMÂNA 27 FEBRUARIE - 5 MARTIE 2017

| % CARNE MACRĂ | | NUMĂR PORCI | % CUMULATIV DIN TOTAL PORCI | GREUTATE (KG) | | PREȚ MEDIU (RON/ 100 KG) | |
|------------------------|-------|----------------|-----------------------------------|---------------|-----------------------|--------------------------|-----------------------|
| NIVEL GRILA PREȚURI | MEDIE | | | VIE | CARCASA CALDĂ - 2% | VIU | CARCASA CALDĂ - 2% |
| ≥64 | 65.0 | 5,065 | 8.96 | 106.42 | 83.11 | 550.50 | 704.90 |
| 63 | 63.4 | 4,555 | 17.01 | 106.95 | 83.32 | 551.31 | 707.67 |
| 62 | 62.4 | 6,205 | 27.99 | 107.14 | 83.33 | 551.06 | 708.53 |
| 61 | 61.5 | 7,361 | 41.00 | 108.05 | 83.92 | 552.06 | 710.73 |
| 60 | 60.5 | 7,342 | 53.99 | 108.84 | 84.66 | 551.20 | 708.63 |
| 59 | 59.5 | 6,581 | 65.62 | 109.64 | 85.33 | 548.12 | 704.28 |
| 58 | 58.5 | 5,483 | 75.32 | 110.85 | 86.32 | 544.01 | 698.57 |
| 57 | 57.5 | 4,133 | 82.63 | 111.75 | 87.09 | 540.01 | 692.97 |
| 56 | 56.5 | 3,071 | 88.06 | 112.30 | 87.50 | 535.08 | 686.72 |
| 55 | 55.5 | 2,299 | 92.13 | 112.25 | 87.39 | 532.27 | 683.71 |
| 54 | 54.5 | 1,528 | 94.83 | 115.11 | 89.71 | 530.68 | 680.94 |
| 53 | 53.4 | 1,011 | 96.62 | 116.20 | 90.80 | 522.34 | 668.47 |
| 52 | 52.5 | 710 | 97.87 | 117.18 | 91.66 | 515.71 | 659.29 |
| 51 | 51.5 | 437 | 98.64 | 115.62 | 90.15 | 505.55 | 648.40 |
| ≤50 | 48.8 | 767 | 100.00 | 117.19 | 91.66 | 475.04 | 607.32 |
| MEDIE | 59.9 | 56,548 | 100.00 | 109.58 | 85.32 | 544.58 | 699.38 |

Culorile de fond ale rândurilor din tabelul de mai sus au legătură cu grila de prețuri.



EVOLUTIA SAPTAMANALA A PRETULUI DE PIATA AL CARCASELOR - CLASELE "S" & "E" ÎN ROMANIA

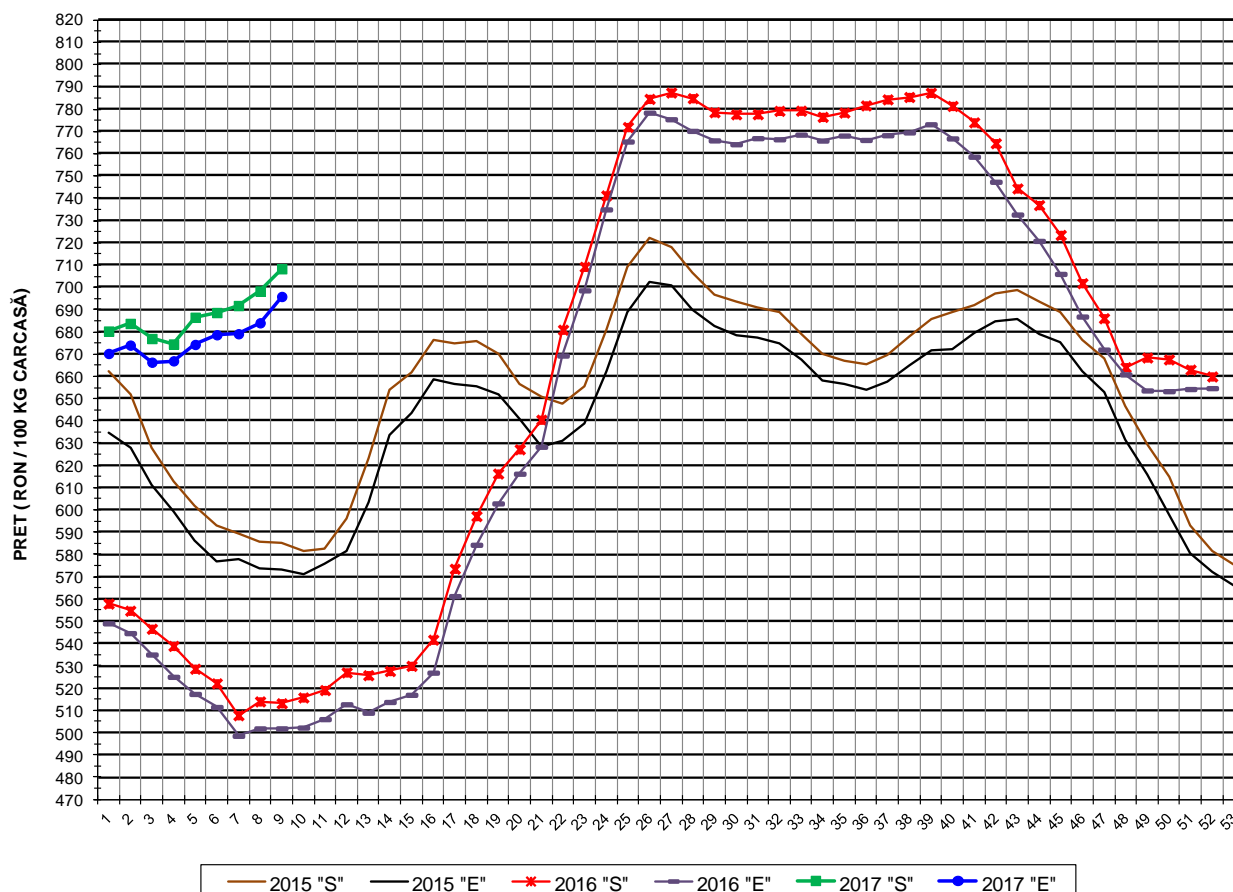

**PREȚ NAȚIONAL CARCASE
CALITATEA STANDARD - CLASELE "S"&"E"**

| CLASA | PREȚ SĂPT 9 / 2017 | VARIAȚIE | | |
|-------|-----------------------|----------|--------|--------|
| | | 1 SĂPT | 4 SĂPT | 1 AN |
| S | 708.36 RON | 1.43% | 3.18% | 38.04% |
| E | 695.90 RON | 1.73% | 3.20% | 38.66% |



EVOLUTIA SAPTAMANALA A PRETELUI DE PIATA AL CARCASELOR CALITATEA-CLASELE "S"&"E" ÎN ROMANIA

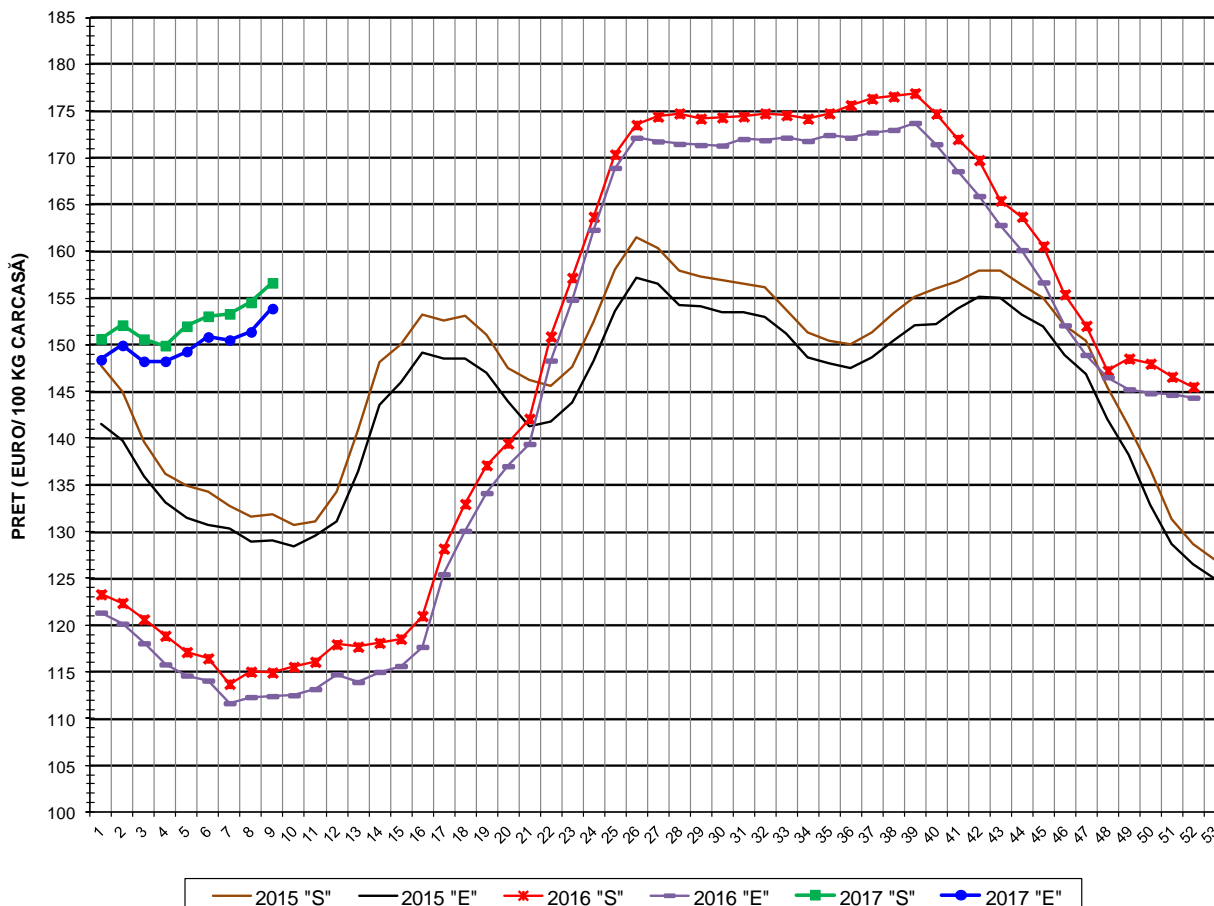

**PREȚ NAȚIONAL CARCASE
CALITATEA STANDARD - CLASELE "S"&"E"**

| CLASA | PREȚ SAPT 9 / 2017 | VARIAȚIE | | |
|-------|-----------------------|----------|--------|--------|
| | | 1 SĂPT | 4 SĂPT | 1 AN |
| S | 156.63 € | 1.36% | 3.06% | 33.88% |
| E | 153.87 € | 1.65% | 3.08% | 36.89% |



% PREȚ DE PIAȚĂ ÎN ROMÂNIA ȘI ÎN UE28 vs PRAGUL DE REFERINȚĂ UE28

| SAPTAMANA | PREȚ (EUR) | | | | | % PREȚ vs PRAGUL DE REFERINȚĂ UE28 (*) | | | | |
|-----------|------------|--------|-----------|--------|--------|--|---------|-----------|---------|---------|
| | ROMÂNIA | | | UE28 | | ROMÂNIA | | | UE28 | |
| | "S" | "E" | "S" + "E" | "S" | "E" | "S" | "E" | "S" + "E" | "S" | "E" |
| 35 / 2016 | 174.75 | 172.44 | 173.89 | 165.60 | 163.29 | 115.78% | 114.24% | 115.20% | 109.71% | 108.18% |
| 36 | 175.63 | 172.15 | 174.38 | 165.91 | 163.80 | 116.36% | 114.05% | 115.53% | 109.92% | 108.52% |
| 37 | 176.33 | 172.71 | 174.92 | 167.05 | 165.46 | 116.82% | 114.42% | 115.89% | 110.67% | 109.62% |
| 38 | 176.56 | 172.98 | 175.05 | 169.08 | 168.05 | 116.97% | 114.60% | 115.98% | 112.02% | 111.34% |
| 39 | 176.91 | 173.73 | 175.61 | 168.72 | 167.01 | 117.20% | 115.10% | 116.35% | 111.78% | 110.65% |
| 40 | 174.72 | 171.46 | 173.24 | 164.86 | 163.95 | 115.75% | 113.59% | 114.77% | 109.22% | 108.62% |
| 41 | 172.00 | 168.57 | 170.53 | 161.05 | 159.07 | 113.95% | 111.68% | 112.98% | 106.70% | 105.39% |
| 42 | 169.75 | 165.91 | 168.05 | 156.70 | 154.98 | 112.47% | 109.92% | 111.33% | 103.82% | 102.68% |
| 43 | 165.42 | 162.81 | 164.12 | 153.58 | 152.41 | 109.59% | 107.87% | 108.74% | 101.75% | 100.97% |
| 44 | 163.70 | 160.13 | 162.13 | 152.09 | 151.59 | 108.46% | 106.09% | 107.42% | 100.76% | 100.43% |
| 45 | 160.56 | 156.67 | 158.88 | 151.33 | 150.89 | 106.37% | 103.80% | 105.26% | 100.26% | 99.97% |
| 46 | 155.40 | 152.08 | 153.83 | 151.11 | 150.89 | 102.95% | 100.75% | 101.92% | 100.11% | 99.97% |
| 47 | 152.03 | 148.91 | 150.57 | 151.89 | 152.04 | 100.72% | 98.65% | 99.75% | 100.63% | 100.73% |
| 48 | 147.24 | 146.53 | 146.89 | 152.74 | 153.45 | 97.55% | 97.08% | 97.32% | 101.19% | 101.66% |
| 49 | 148.52 | 145.23 | 147.03 | 153.85 | 155.13 | 98.39% | 96.22% | 97.41% | 101.93% | 102.77% |
| 50 | 147.97 | 144.81 | 146.67 | 154.11 | 155.30 | 98.04% | 95.94% | 97.17% | 102.10% | 102.89% |
| 51 | 146.57 | 144.64 | 145.82 | 151.57 | 152.10 | 97.11% | 95.83% | 96.61% | 100.42% | 100.77% |
| 52 | 145.50 | 144.34 | 145.04 | 148.92 | 149.08 | 96.39% | 95.63% | 96.09% | 98.67% | 98.77% |
| 1 / 2017 | 150.62 | 148.39 | 149.55 | 150.88 | 151.88 | 99.79% | 98.31% | 99.08% | 99.96% | 100.62% |
| 2 | 152.10 | 149.93 | 151.10 | 151.72 | 152.52 | 100.77% | 99.33% | 100.10% | 100.52% | 101.04% |
| 3 | 150.59 | 148.23 | 149.52 | 150.67 | 150.85 | 99.77% | 98.20% | 99.06% | 99.82% | 99.94% |
| 4 | 149.91 | 148.23 | 149.18 | 151.13 | 151.60 | 99.32% | 98.20% | 98.83% | 100.13% | 100.44% |
| 5 | 151.98 | 149.28 | 150.75 | 152.71 | 152.73 | 100.69% | 98.90% | 99.87% | 101.18% | 101.19% |
| 6 | 153.05 | 150.83 | 152.08 | 151.90 | 151.88 | 101.40% | 99.93% | 100.76% | 100.64% | 100.63% |
| 7 | 153.31 | 150.50 | 152.03 | 153.21 | 151.99 | 101.57% | 99.71% | 100.72% | 101.50% | 100.70% |
| 8 | 154.53 | 151.37 | 153.16 | 154.28 | 152.57 | 102.38% | 100.29% | 101.47% | 102.21% | 101.08% |
| 9 | 156.63 | 153.87 | 155.46 | 154.46 | 152.95 | 103.77% | 101.94% | 103.00% | 102.33% | 101.33% |

(*) 150.939 EUR conform Art. 7 [1] al Reg. [UE] nr. 1308/2013



EVOLUTIA SĂPTĂMÂNALĂ A PREȚULUI CLASA "E" ÎN UE28 ȘI ÎN CÂTEVA STATE MEMBRE

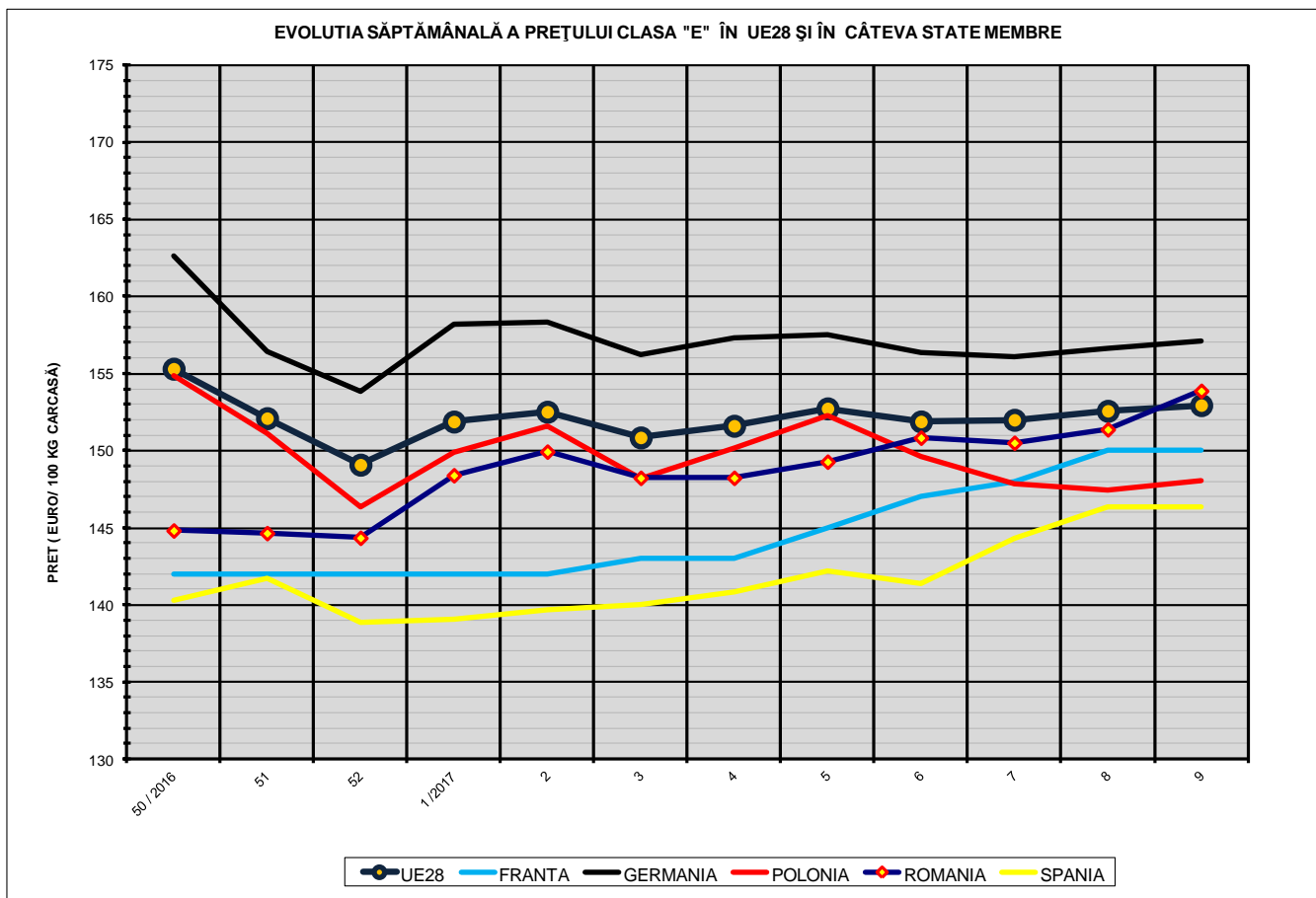

| COMPARAȚII DE PREȚURI | | | | | | | | | | | |
|-----------------------|----------|----------|----------|----------|----------|----------|-----------------|-----------------|-------------------|-----------------|-----------------|
| SĂPT 9 / 2017 = | UE28 | FR | DE | PL | RO | ES | RO vs UE28 | RO vs FR | RO vs DE | RO vs PL | RO vs ES |
| | 152.95 € | 150.00 € | 157.13 € | 148.02 € | 153.87 € | 146.37 € | 0.93 € (0.6%) | 3.87 € (2.6%) | -3.26 € (-2.1%) | 5.85 € (4.0%) | 7.50 € (5.1%) |



PREȚUL CARCASELOR DIN CLASA "E" ÎN STATELE MEMBRE VERSUS PREȚUL UE
ÎN SĂPTĂMÂNA 27 FEBRUARIE - 5 MARTIE 2017

