

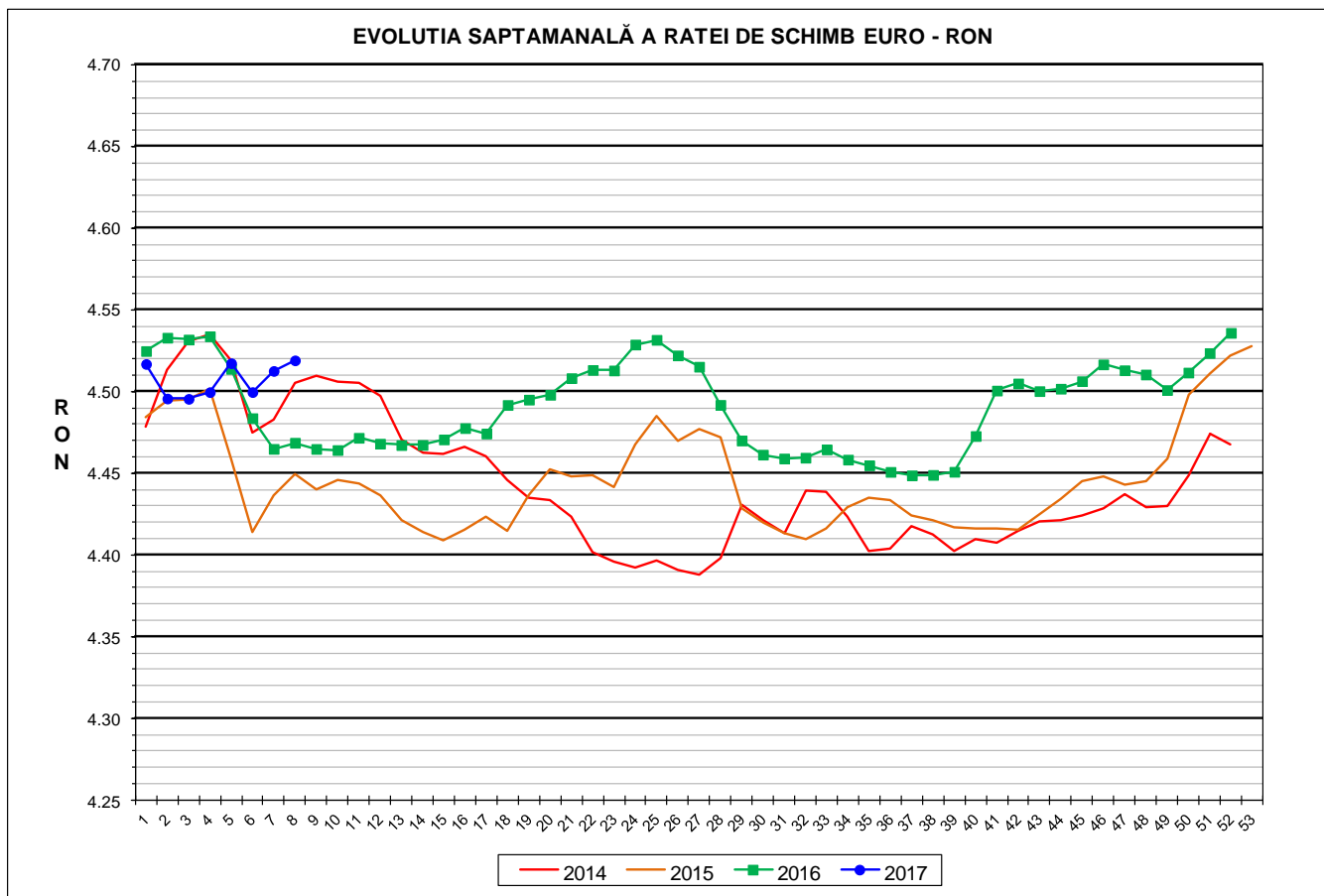

Prețul de piață al porcilor la intrarea în abator Săptămâna 8 (20 – 26 februarie 2017)



| RATA DE SCHIMB EURO - RON | | | |
|----------------------------------|-----------------|---------------|--------------|
| SĂPT 8 / 2017 | VARIAȚIE | | |
| | 1 SĂPT | 4 SĂPT | 1 AN |
| 1€ = 4.5191 RON | 0.14% | 0.43% | 1.13% |



**SITUAȚIA CARCASELOR DE PORCINE CLASIFICATE
ÎN FUNCȚIE DE PROVENIENȚA PORCILOR SACRIFICAȚI
IN SĂPTĂMÂNA 20 - 26 FEBRUARIE 2017**

| | | NUMĂR CARCASE | % DIN TOTAL |
|---|--|------------------|---------------|
| PROVENIENȚĂ PORCI SACRIFICAȚI | TRANZACȚII COMERCIALE ÎNTRE ABATOARE ȘI FURNIZORI | 64,641 | 82.50 |
| | FERME PROPRII ALE ABATOARELOR | 7,509 | 9.58 |
| | PRESTĂRI SERVICII | 6,199 | 7.91 |
| TOTAL CARCASE CLASIFICATE CU GREUTATEA CALDĂ 50 - 120 KG | | 78,349 | 100.00 |
| DIN CARE DIN COMERȚ INTRACOMUNITAR | | 365 | 0.47 |

Situația porcilor proveniți din tranzacții comerciale
între abatoare și furnizori care fac obiectul raportării prețurilor
în săptămâna 20 - 26 februarie 2017

| Tip preț la intrarea în abator | | Carcase cu greutatea caldă 60 - 120 kg | | | |
|---|------------|--|---------------------------------------|----------|---------------------------------------|
| | | SEUROP | | d.c. S+E | |
| | | nr | % din total carcase clasificate | nr | % din total carcase clasificate |
| De bază pentru 56% carne macră | în carcasă | 20,302 | 25.9% | 17,114 | 21.8% |
| | în viu | 3,352 | 4.3% | 3,112 | 4.0% |
| Forfetar în viu | | 40,352 | 51.5% | 37,398 | 47.7% |
| Total | | 64,006 | 81.7% | 57,624 | 73.5% |

Carcase incluse în raportul național de prețuri pentru DG AGRI



Prețul de piață al porcilor în săptămâna 20 - 26 februarie 2017

| Clasa | % carne macră | Număr porci | % din total porci | Procent mediu carne macră | Greutate medie (kg) | | Preț mediu (RON / 100 kg) | |
|--------------|------------------|---------------|-------------------|---------------------------|---------------------|--------------------|---------------------------|--------------------|
| | | | | | vie | carcasă caldă - 2% | viu | carcasă caldă - 2% |
| S | ≥ 60 | 33,223 | 51.91 | 62.2 | 106.0 | 81.9 | 539.63 | 698.35 |
| E | 55 - 59.9 | 24,401 | 38.12 | 58.0 | 110.5 | 85.9 | 531.64 | 684.07 |
| U | 50 - 54.9 | 5,564 | 8.69 | 53.2 | 115.5 | 90.5 | 507.35 | 647.86 |
| R | 45 - 49.9 | 743 | 1.16 | 48.4 | 119.4 | 94.0 | 458.02 | 581.69 |
| O | 40 - 44.9 | 71 | 0.11 | 43.2 | 122.0 | 95.6 | 477.75 | 609.24 |
| P | < 40 | 4 | 0.01 | 33.6 | 118.2 | 93.6 | 506.78 | 639.71 |
| TOTAL | | 64,006 | 100.00 | 59.6 | 108.7 | 84.3 | 532.43 | 686.47 |

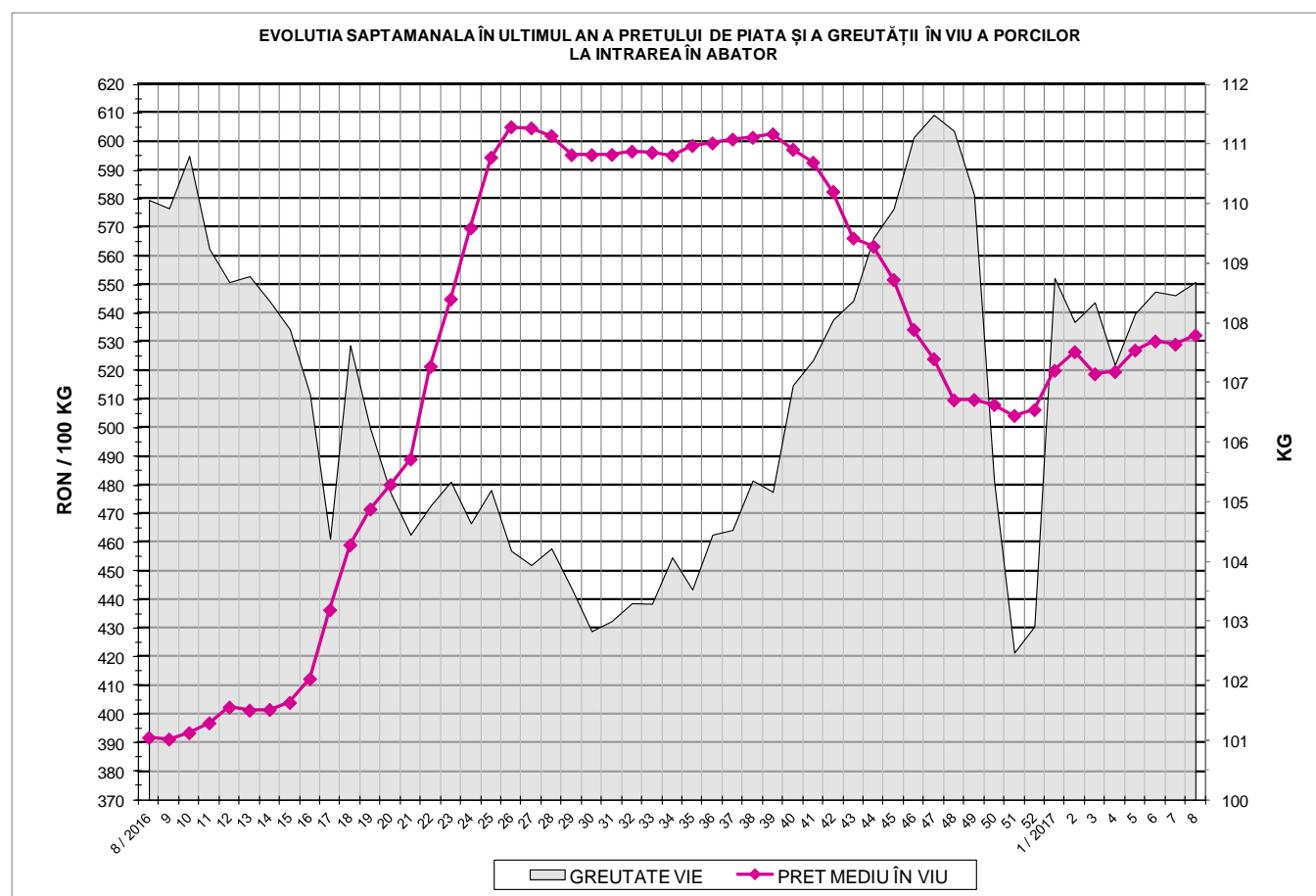



EVOLUTIA SAPTAMANALA A PRETULUI DE PIATA ÎN VIU AL PORCILOR ÎN ROMANIA

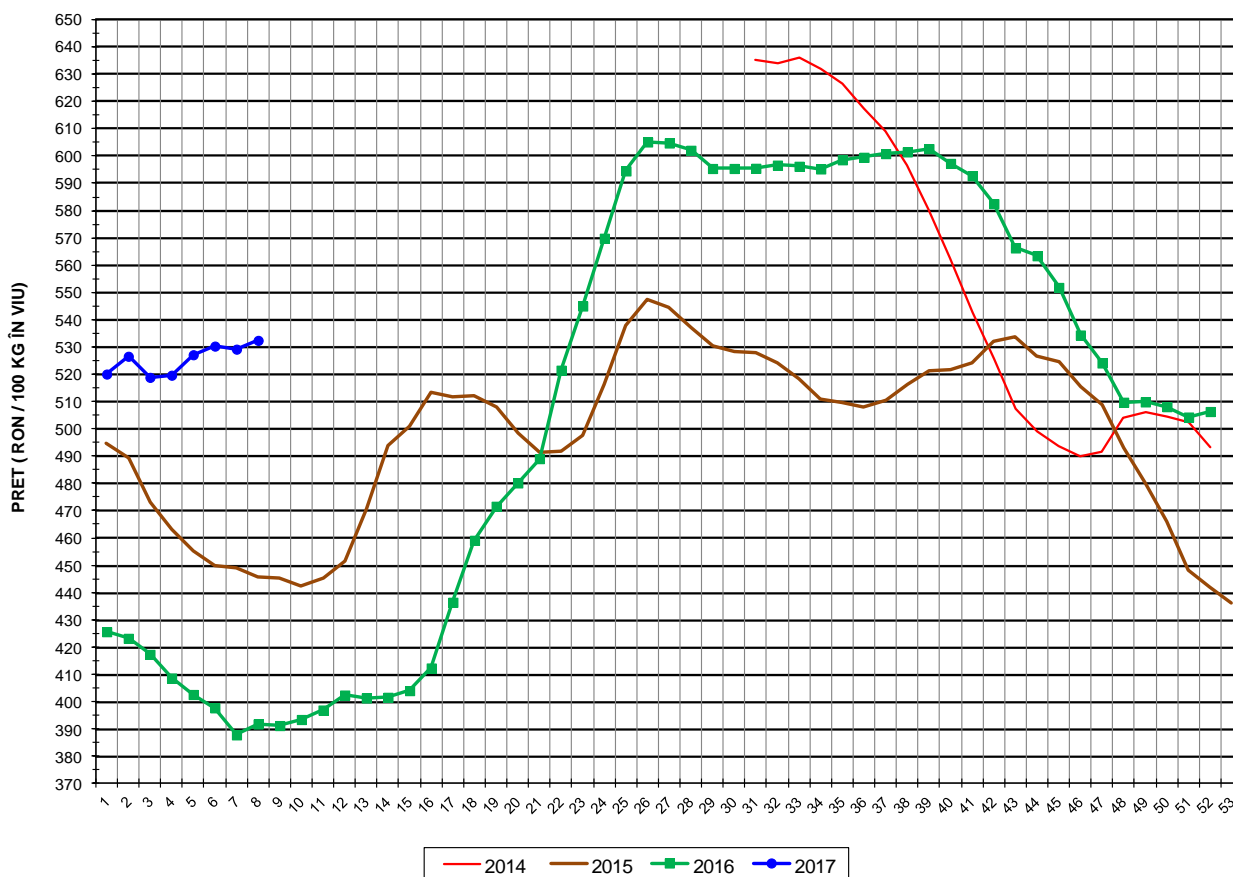

| PREȚ ÎN VIU | | | |
|---------------|----------|--------|--------|
| SĂPT 8 / 2017 | VARIAȚIE | | |
| | 1 SĂPT | 4 SĂPT | 1 AN |
| 532.43 RON | 0.61% | 2.46% | 35.90% |



PREȚUL PE PROCENT CARNE MACRĂ AL PORCILOR
ÎN SĂPTĂMÂNA 20 - 26 FEBRUARIE 2017

| % CARNE MACRĂ | | NUMĂR PORCI | % CUMULATIV DIN TOTAL PORCI | GREUTATE (KG) | | PREȚ MEDIU (RON/ 100 KG) | |
|------------------------|-------|----------------|-----------------------------------|---------------|-----------------------|--------------------------|-----------------------|
| NIVEL GRILA PREȚURI | MEDIE | | | VIE | CARCASA CALDĂ - 2% | VIU | CARCASA CALDĂ - 2% |
| ≥64 | 65.0 | 5,139 | 8.03 | 104.67 | 80.97 | 539.86 | 697.87 |
| 63 | 63.4 | 4,835 | 15.58 | 104.93 | 81.10 | 539.21 | 697.66 |
| 62 | 62.4 | 6,719 | 26.08 | 105.75 | 81.65 | 540.06 | 699.51 |
| 61 | 61.5 | 8,215 | 38.92 | 106.29 | 82.08 | 540.49 | 699.92 |
| 60 | 60.5 | 8,315 | 51.91 | 107.14 | 82.84 | 538.54 | 696.58 |
| 59 | 59.5 | 7,344 | 63.38 | 109.03 | 84.56 | 537.31 | 692.79 |
| 58 | 58.5 | 5,989 | 72.74 | 109.95 | 85.35 | 533.71 | 687.52 |
| 57 | 57.5 | 4,692 | 80.07 | 110.54 | 85.82 | 529.86 | 682.51 |
| 56 | 56.5 | 3,616 | 85.72 | 112.29 | 87.52 | 525.79 | 674.58 |
| 55 | 55.4 | 2,760 | 90.03 | 113.18 | 88.46 | 523.30 | 669.53 |
| 54 | 54.4 | 2,017 | 93.18 | 114.45 | 89.51 | 519.50 | 664.21 |
| 53 | 53.5 | 1,457 | 95.46 | 115.09 | 90.00 | 513.45 | 656.58 |
| 52 | 52.5 | 1,005 | 97.03 | 116.00 | 91.05 | 505.82 | 644.46 |
| 51 | 51.4 | 636 | 98.02 | 117.55 | 92.08 | 494.54 | 631.28 |
| ≤50 | 48.8 | 1,267 | 100.00 | 118.96 | 93.62 | 458.75 | 582.95 |
| MEDIE | 59.6 | 64,006 | 100.00 | 108.69 | 84.30 | 532.43 | 686.47 |

Culorile de fond ale rândurilor din tabelul de mai sus au legătură cu grila de prețuri.

EVOLUTIA SAPTAMANALA A PRETELUI DE PIATA AL CARCASELOR - CLASELE "S" & "E" ÎN ROMANIA

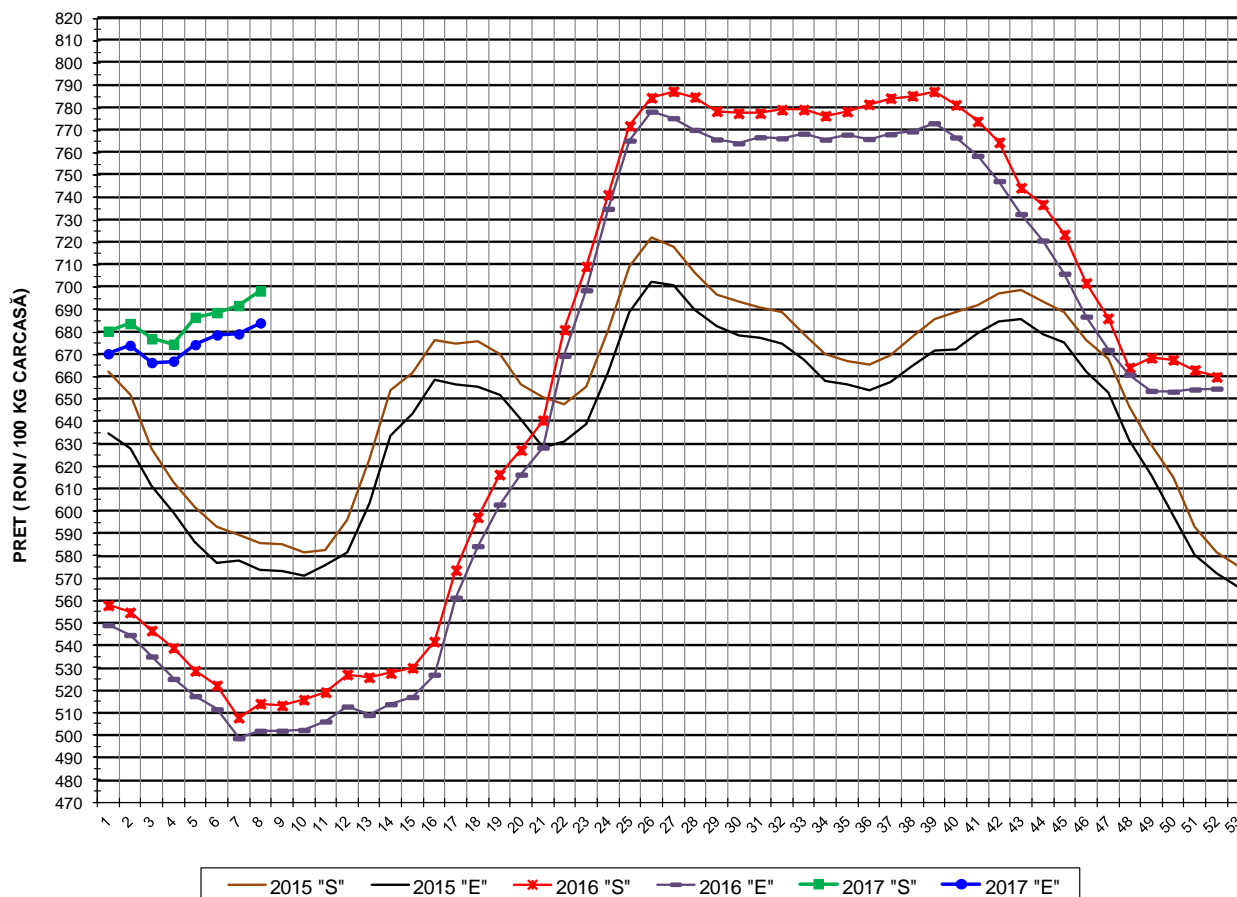

| PREȚ NAȚIONAL CARCASE CALITATEA STANDARD - CLASELE "S"&"E" | | | | |
|---|-----------------------|----------|--------|--------|
| CLASA | PREȚ SĂPT 8 / 2017 | VARIAȚIE | | |
| | | 1 SĂPT | 4 SĂPT | 1 AN |
| S | 698.35 RON | 0.94% | 3.53% | 35.87% |
| E | 684.07 RON | 0.72% | 2.56% | 36.30% |



EVOLUTIA SAPTAMANALA A PRETELUI DE PIATA AL CARCASELOR CALITATEA- CLASELE "S"&"E" ÎN ROMANIA

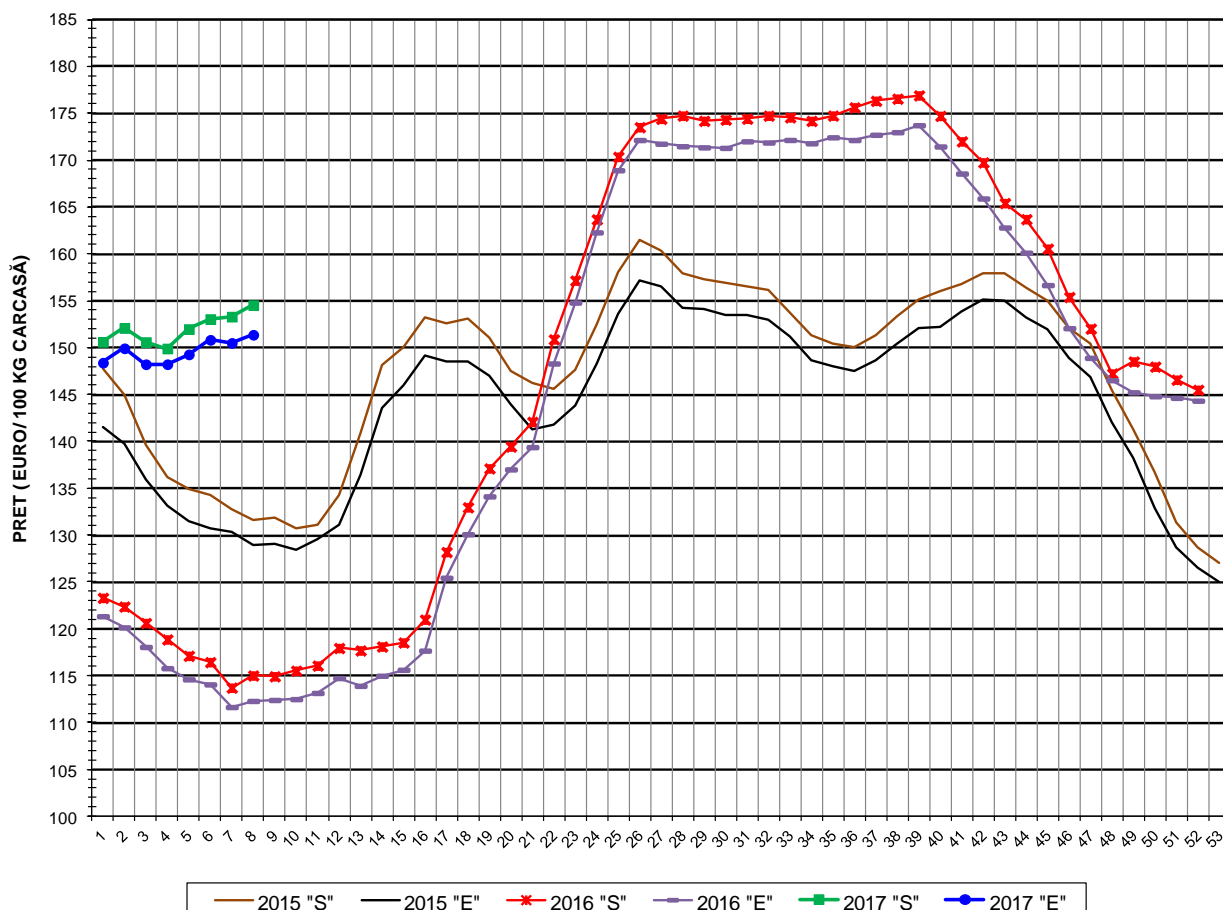

**PREȚ NAȚIONAL CARCASE
CALITATEA STANDARD - CLASELE "S"&"E"**

| CLASA | PREȚ SAPT 8 / 2017 | VARIAȚIE | | |
|-------|-----------------------|----------|--------|--------|
| | | 1 SĂPT | 4 SĂPT | 1 AN |
| S | 154.53 € | 0.80% | 3.08% | 31.61% |
| E | 151.37 € | 0.58% | 2.12% | 34.78% |



% PREȚ DE PIAȚĂ ÎN ROMÂNIA ȘI ÎN UE28 vs PRAGUL DE REFERINȚĂ UE28

| SAPTAMANA | PREȚ (EUR) | | | | | % PREȚ vs PRAGUL DE REFERINȚĂ UE28 (*) | | | | |
|-----------|------------|--------|-----------|--------|--------|--|---------|-----------|---------|---------|
| | ROMÂNIA | | | UE28 | | ROMÂNIA | | | UE28 | |
| | "S" | "E" | "S" + "E" | "S" | "E" | "S" | "E" | "S" + "E" | "S" | "E" |
| 34 / 2016 | 174.18 | 171.80 | 173.28 | 165.43 | 163.10 | 115.40% | 113.82% | 114.80% | 109.60% | 108.06% |
| 35 | 174.75 | 172.44 | 173.89 | 165.60 | 163.29 | 115.78% | 114.24% | 115.20% | 109.71% | 108.18% |
| 36 | 175.63 | 172.15 | 174.38 | 165.91 | 163.80 | 116.36% | 114.05% | 115.53% | 109.92% | 108.52% |
| 37 | 176.33 | 172.71 | 174.92 | 167.05 | 165.46 | 116.82% | 114.42% | 115.89% | 110.67% | 109.62% |
| 38 | 176.56 | 172.98 | 175.05 | 169.08 | 168.05 | 116.97% | 114.60% | 115.98% | 112.02% | 111.34% |
| 39 | 176.91 | 173.73 | 175.61 | 168.72 | 167.01 | 117.20% | 115.10% | 116.35% | 111.78% | 110.65% |
| 40 | 174.72 | 171.46 | 173.24 | 164.86 | 163.95 | 115.75% | 113.59% | 114.77% | 109.22% | 108.62% |
| 41 | 172.00 | 168.57 | 170.53 | 161.05 | 159.07 | 113.95% | 111.68% | 112.98% | 106.70% | 105.39% |
| 42 | 169.75 | 165.91 | 168.05 | 156.70 | 154.98 | 112.47% | 109.92% | 111.33% | 103.82% | 102.68% |
| 43 | 165.42 | 162.81 | 164.12 | 153.58 | 152.41 | 109.59% | 107.87% | 108.74% | 101.75% | 100.97% |
| 44 | 163.70 | 160.13 | 162.13 | 152.09 | 151.59 | 108.46% | 106.09% | 107.42% | 100.76% | 100.43% |
| 45 | 160.56 | 156.67 | 158.88 | 151.33 | 150.89 | 106.37% | 103.80% | 105.26% | 100.26% | 99.97% |
| 46 | 155.40 | 152.08 | 153.83 | 151.11 | 150.89 | 102.95% | 100.75% | 101.92% | 100.11% | 99.97% |
| 47 | 152.03 | 148.91 | 150.57 | 151.89 | 152.04 | 100.72% | 98.65% | 99.75% | 100.63% | 100.73% |
| 48 | 147.24 | 146.53 | 146.89 | 152.74 | 153.45 | 97.55% | 97.08% | 97.32% | 101.19% | 101.66% |
| 49 | 148.52 | 145.23 | 147.03 | 153.85 | 155.13 | 98.39% | 96.22% | 97.41% | 101.93% | 102.77% |
| 50 | 147.97 | 144.81 | 146.67 | 154.11 | 155.30 | 98.04% | 95.94% | 97.17% | 102.10% | 102.89% |
| 51 | 146.57 | 144.64 | 145.82 | 151.57 | 152.10 | 97.11% | 95.83% | 96.61% | 100.42% | 100.77% |
| 52 | 145.50 | 144.34 | 145.04 | 148.92 | 149.08 | 96.39% | 95.63% | 96.09% | 98.67% | 98.77% |
| 1 / 2017 | 150.62 | 148.39 | 149.55 | 150.88 | 151.88 | 99.79% | 98.31% | 99.08% | 99.96% | 100.62% |
| 2 | 152.10 | 149.93 | 151.10 | 151.72 | 152.52 | 100.77% | 99.33% | 100.10% | 100.52% | 101.04% |
| 3 | 150.59 | 148.23 | 149.52 | 150.67 | 150.85 | 99.77% | 98.20% | 99.06% | 99.82% | 99.94% |
| 4 | 149.91 | 148.23 | 149.18 | 151.13 | 151.60 | 99.32% | 98.20% | 98.83% | 100.13% | 100.44% |
| 5 | 151.98 | 149.28 | 150.75 | 152.71 | 152.73 | 100.69% | 98.90% | 99.87% | 101.18% | 101.19% |
| 6 | 153.05 | 150.83 | 152.08 | 151.90 | 151.88 | 101.40% | 99.93% | 100.76% | 100.64% | 100.63% |
| 7 | 153.31 | 150.50 | 152.03 | 153.21 | 151.99 | 101.57% | 99.71% | 100.72% | 101.50% | 100.70% |
| 8 | 154.53 | 151.37 | 153.16 | 154.28 | 152.57 | 102.38% | 100.29% | 101.47% | 102.21% | 101.08% |

(*) 150.939 EUR conform Art. 7 [1] al Reg. [UE] nr. 1308/2013



EVOLUTIA SĂPTĂMÂNALĂ A PREȚULUI CLASA "E" ÎN UE28 ȘI ÎN CÂTEVA STATE MEMBRE

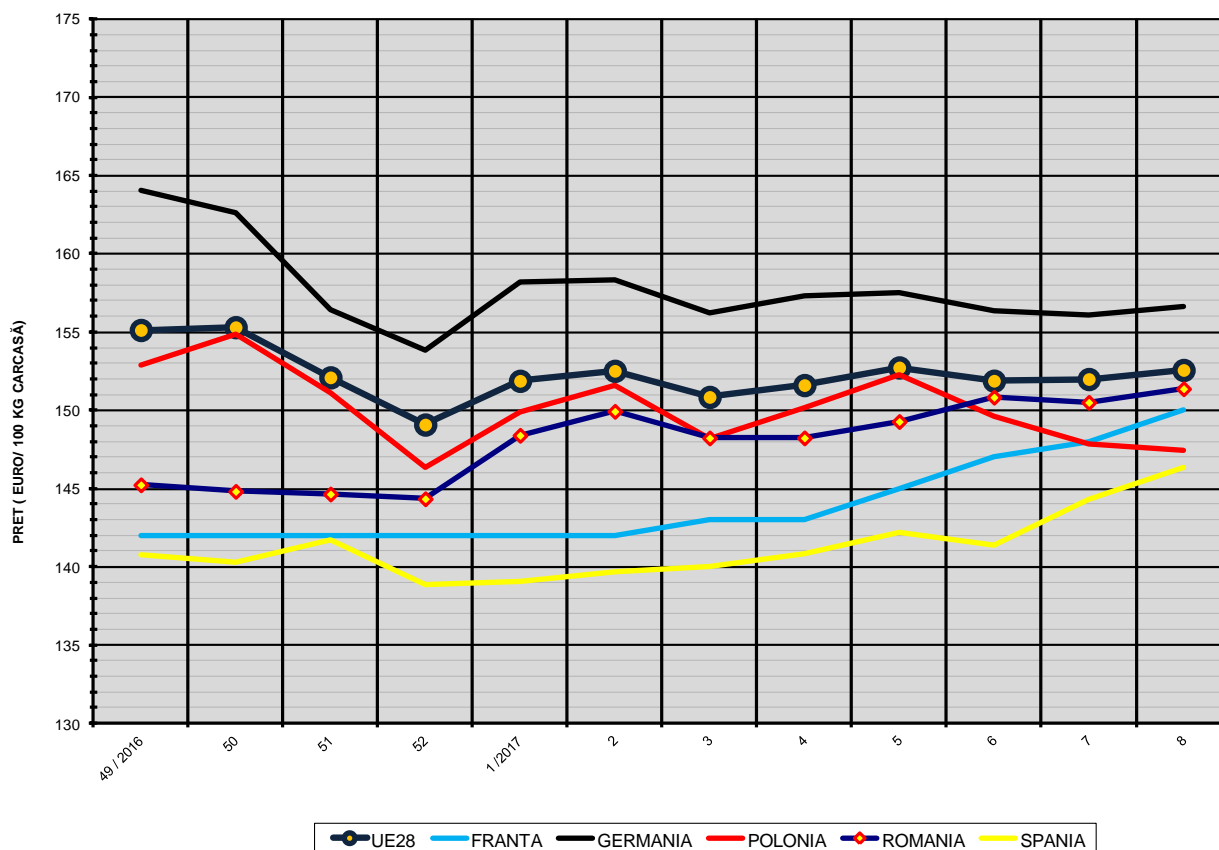

| COMPARAȚII DE PREȚURI | | | | | | | | | | | |
|-----------------------|----------|----------|----------|----------|----------|----------|-------------------|-----------------|-------------------|-----------------|-----------------|
| SĂPT 8 / 2017 = | UE28 | FR | DE | PL | RO | ES | RO vs UE28 | RO vs FR | RO vs DE | RO vs PL | RO vs ES |
| | 152.57 € | 150.00 € | 156.63 € | 147.42 € | 151.37 € | 146.37 € | -1.20 € (-0.8%) | 1.37 € (0.9%) | -5.26 € (-3.4%) | 3.95 € (2.7%) | 5.00 € (3.4%) |



PREȚUL CARCASELOR DIN CLASA "E" ÎN STATELE MEMBRE VERSUS PREȚUL UE
ÎN SĂPTĂMÂNA 20 - 26 FEBRUARIE 2017

