

Prețul de piață al bovinelor la intrarea în abator Săptămâna 7 (13 – 19 februarie 2017)

SITUAȚIA CARCASELOR DE BOVINE CLASIFICATE ÎN FUNCȚIE DE PROVENIENȚA BOVINELOR SACRIFICATE ÎN SĂPTĂMÂNA 13 - 19 FEBRUARIE 2017

PROVENIENȚĂ BOVINE SACRIFICATE	CARCASE CLASIFICATE:						PREȚ FEZABIL CATEGORIILE:						
	BOVINE CU VÂRSTA:				TOTAL		A, B, C, D, E, Z				V		
	DE 8 LUNI SAU MAI MULT (A, B, C, D, E, Z)		MAI MICĂ DE 8 LUNI (V)				TOATE CLASELE		CLASELE CONFORM REGULAMENTULUI (UE) NR. 148 /2014		TOATE CLASELE		
	NUMĂR	%	NUMĂR	%	NUMĂR	%	NUMĂR	%	NUMĂR	%	NUMĂR	%	
CUMPĂRATE	2,657	56.7	104	2.2	2,761	58.9	2,455	52.4	967	20.6	91	1.9	
FERME PROPRII ALE ABATOARELOR	278	5.9	5	0.1	283	6.0	275	5.9	124	2.6	5	0.1	
PRESTĂRI SERVICII	PRODUCĂTORI	1,181	25.2	70	1.5	1,251	26.7	991	21.2	296	6.3	64	1.4
	COMERCIANȚI	371	7.9	19	0.4	390	8.3	371	7.9	136	2.9	12	0.3
TOTAL	4,487	95.8	198	4.2	4,685	100.0	4,092	87.3	1,523	32.5	172	3.7	

2,730 Carcase incluse în rapoartele naționale de prețuri de piață pentru carcasele de bovine cu vârsta de 8 luni sau mai mult
58.3% din total carcase clasificate

1,091 Carcase incluse în raportul național de prețuri de piață pentru Comisia Europeană
23.2% din total carcase clasificate

96 Carcase incluse în rapoartele naționale de prețuri de piață pentru carcasele de bovine cu vârsta mai mică de 8 luni (viței)
2.0% din total carcase clasificate

Factor general de ajustare pentru cheltuielile de transport a prețurilor raportate: 0.09 RON/kg carcasă caldă-2%

N.B. Diferențele dintre valorile de la paginile 2 și 7 pe de o parte și cele de la paginile 3 și 4 pe de altă parte, se explică prin ponderile diferite aplicate pentru calcularea prețurilor medii ponderate.



Prețul bovinelor din toate clasele de conformație și acoperire cu grăsime la intrarea în abator
în săptămâna 13 - 19 februarie 2017

Categoria	Număr	Greutate în viu (kg)	Preț în viu (RON / 100 kg)	Greutate carcasă caldă-2% (kg)	Preț carcasă (RON / 100 kg)	Modificare preț vs săptămâna anterioară	
						În viu	Carcasă
"A" - TĂURAȘI	332	436.8	604.8	223.1	1184.2	3.29%	3.09%
"B" - TAURI	96	516.2	574.9	259.9	1142.0	3.39%	4.72%
"C" - BOI	7	617.29	444.00	290.40	943.76	-15.79%	-9.69%
"D" - VACI	1,736	506.4	401.3	239.8	847.4	-0.20%	-0.14%
"E" - VIȚELE	369	422.6	517.1	210.0	1040.7	-0.39%	-0.71%
"Z" - TINERET BOVIN	190	312.5	518.1	156.1	1037.2	-2.26%	-0.74%
A + B + C + D + E + Z	2,730	473.8	450.2	228.8	932.4	-0.81%	-0.47%
"V" - VIȚEI	96	229.5	518.3	113.6	1046.7	-0.95%	0.67%



**Raport prețuri de piață din România versus prețuri de piață comunitare
conform Art.14.1 Regulamentul (CE) 1249/2008 modificat de Art.1.1 Regulamentul (UE) 148/2014**

Săptămâna: 7

din: 13/02/17

până în: 19/02/17

CATEGORIA	CLASA	PREȚ MEDIU			PREȚ RO /PREȚ COMUNITAR (%)
		ROMANIA		UE	
		RON / 100 kg	€ / 100 kg	€ / 100 kg	
Z	U2	0.00	0.00	431.13	
Z	U3	0.00	0.00	402.86	
Z	R2	1246.00	276.11	390.70	-29.33
Z	R3	1109.00	245.75	385.14	-36.19*
Z	O2	1131.15	250.66	354.78	-29.35
Z	O3	851.56	188.70	349.30	-45.98
Z		1101.19	244.02	374.99	-34.93
A	U2	0.00	0.00	405.13	
A	U3	0.00	0.00	393.05	
A	R2	1232.10	273.03	373.01	-26.80
A	R3	1356.74	300.65	377.22	-20.30*
A	O2	1225.05	271.47	332.88	-18.45**
A	O3	1156.00	256.17	343.15	-25.35
A		1225.13	271.49	374.84	-27.57
B	R3	1209.00	267.91	329.00	-18.57
C	U2	0.00	0.00	407.80	
C	U3	0.00	0.00	411.38	
C	U4	0.00	0.00	412.86	
C	R3	0.00	0.00	393.99	
C	R4	0.00	0.00	406.62	
C	O3	878.00	194.56	363.04	-46.41
C	O4	0.00	0.00	386.06	
C		878.00	194.56	390.76	-50.21
D	R3	891.54	197.56	339.05	-41.73
D	R4	915.19	202.80	308.61	-34.29
D	O2	879.42	194.88	253.20	-23.03**
D	O3	907.56	201.11	277.32	-27.48*
D	O4	922.36	204.39	282.76	-27.72
D	P2	811.52	179.83	223.18	-19.42
D	P3	831.88	184.34	261.85	-29.60
D		856.95	189.90	274.20	-30.74
E	U2	0.00	0.00	432.29	
E	U3	1115.49	247.19	421.06	-41.29
E	R2	1129.81	250.36	372.47	-32.78
E	R3	1141.33	252.92	382.03	-33.80*
E	R4	1122.00	248.63	397.68	-37.48
E	O2	1073.75	237.94	301.66	-21.12**
E	O3	1134.85	251.48	331.23	-24.08
E	O4	1099.12	243.56	373.46	-34.78
E		1094.51	242.54	383.14	-36.70
TOATE CATEGORIILE		991.02	219.61	341.71	-35.73

* PREȚURILE PENTRU Z3, AR3, CR3, DO3 ȘI ER3 SUNT DE REFERINȚĂ ÎN UE

** PREȚURILE PENTRU AO2, DO2 ȘI EO2 SUNT DE REFERINȚĂ ÎN ROMÂNIA



**CARCASE DE CARCASE DE BOVINE CU VÂRSTA DE 8 LUNI SAU MAI MULT LA INTRAREA ÎN ABATOR
CONFORM ART.14.1 REGULAMENTUL (CE) 1249/2008 MODIFICAT DE ART.1.1 REGULAMENTUL (UE) 148/2014**

Cotații naționale (RON / 100 kg)	SĂPT 7 / 2017	VARIAȚIE		
		1 SĂPT	1 AN	Medie 5 ani (12 - 16)
Tăurași "A"	1,225.13	4.11%	18.22%	-10.33%
Vaci "D"	856.95	-0.20%	1.20%	-12.71%
Vițele "E"	1,094.51	0.71%	14.19%	0.79%

Prețuri medii europene (€ / 100 kg)	SĂPT 7 / 2017			VARIAȚIE					
				1 SĂPT			1 AN		
	A	D	E	A	D	E	A	D	E
Uniunea Europeană	374.84	274.20	383.14	-0.25%	0.35%	0.21%	-0.73%	1.14%	-0.39%
Franța	376.57	313.50	403.01	0.30%	0.52%	-0.09%	-0.47%	1.59%	-0.11%
Germania	378.83	272.70	339.89	-0.36%	0.23%	-0.25%	-2.68%	0.90%	-0.91%
Italia	415.72	224.89	443.54	-1.99%	-0.04%	0.63%	-0.30%	6.73%	1.72%
Marea Britanie	383.36	280.49	411.18	0.57%	0.92%	0.33%	-2.37%	2.52%	-2.14%
Olanda	282.70	242.89	228.28	-14.89%	0.35%	0.11%	-15.12%	-5.87%	-10.32%
Polonia	316.23	249.62	297.64	0.38%	2.08%	0.42%	7.00%	5.73%	7.36%
România	271.49	189.90	242.54	3.81%	-0.49%	0.43%	16.97%	0.13%	12.99%
Ungaria	259.45	183.15	221.38	0.77%	-0.46%	4.22%	-3.05%	8.91%	16.76%

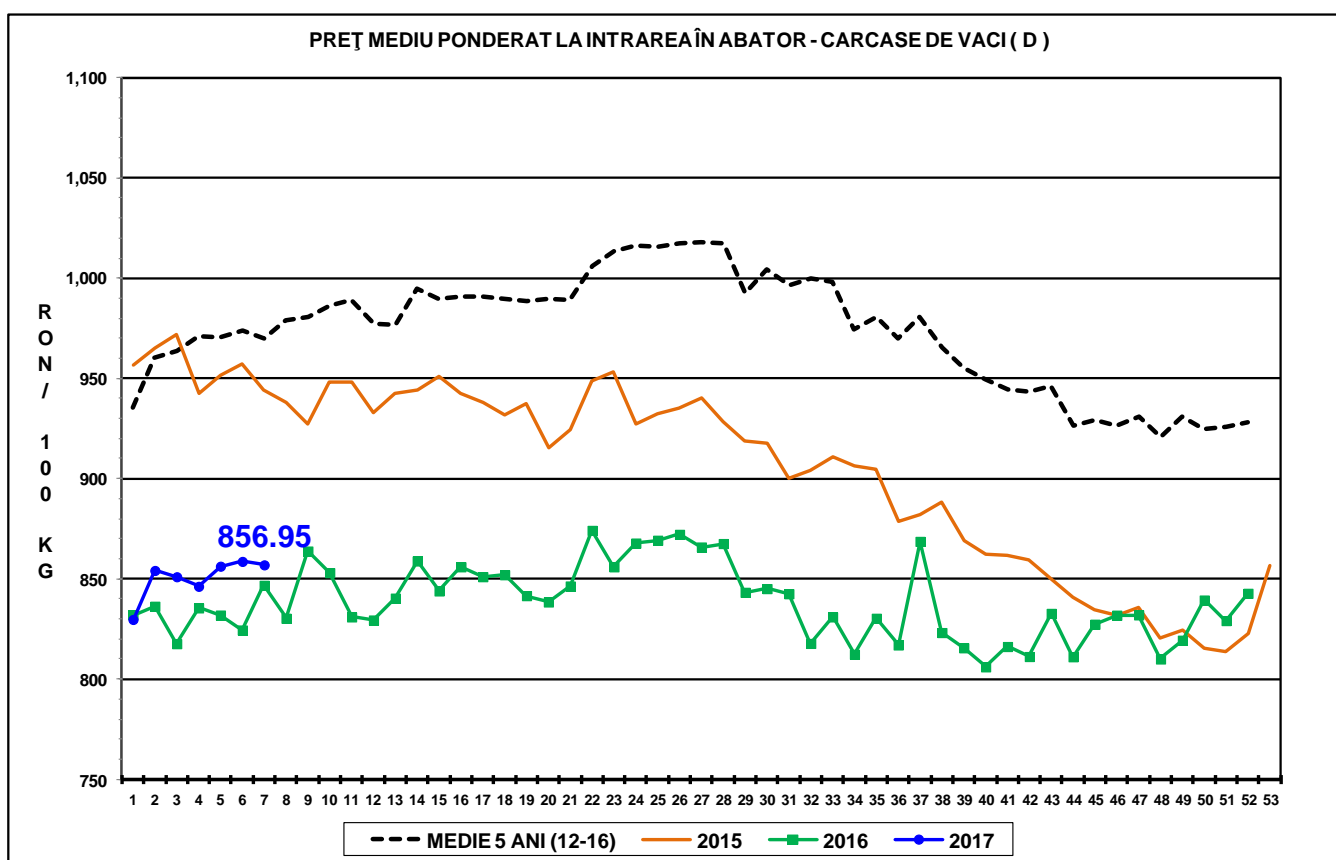
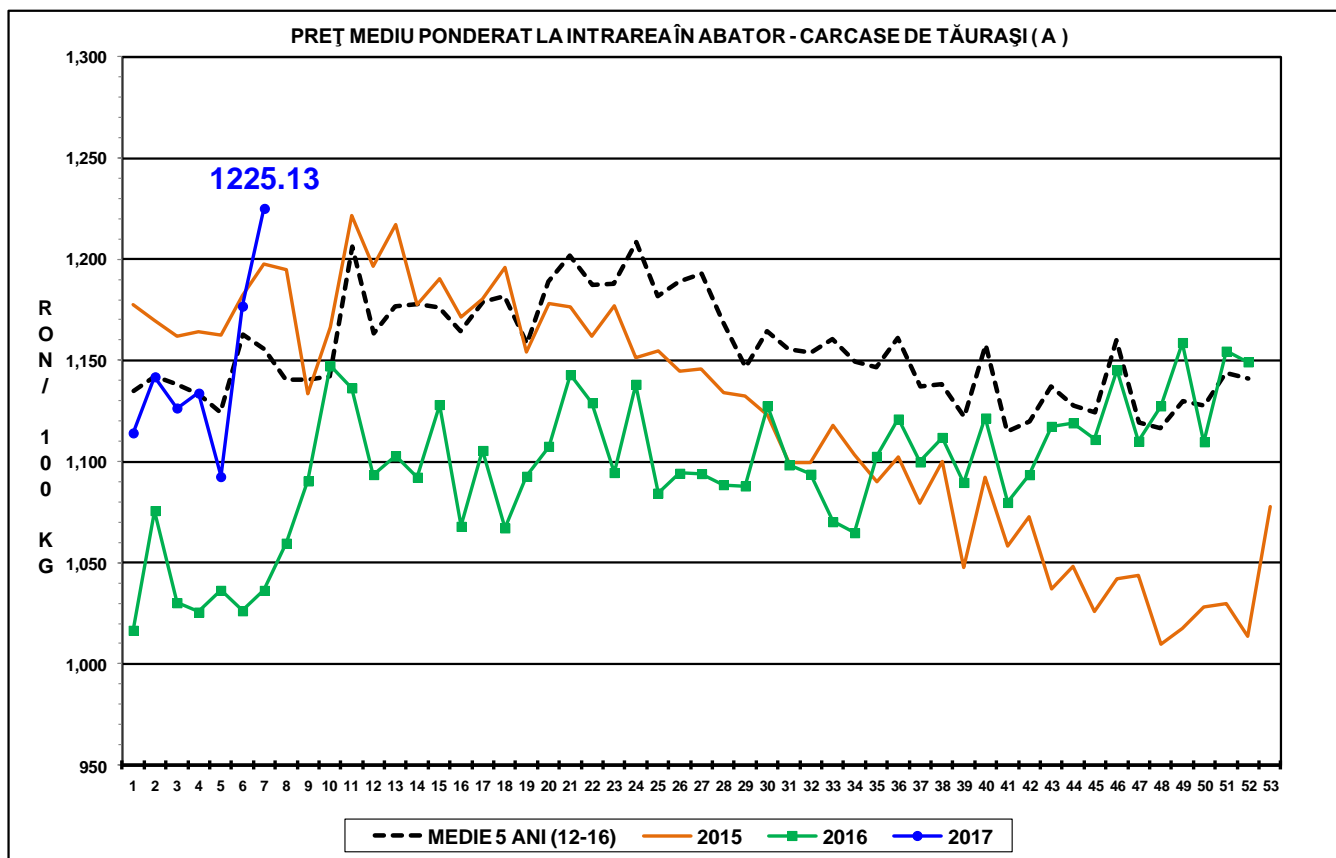

PREȚ MEDIU PONDERAT LA INTRAREA ÎN ABATOR - CARCASE DE VIȚELE (E)

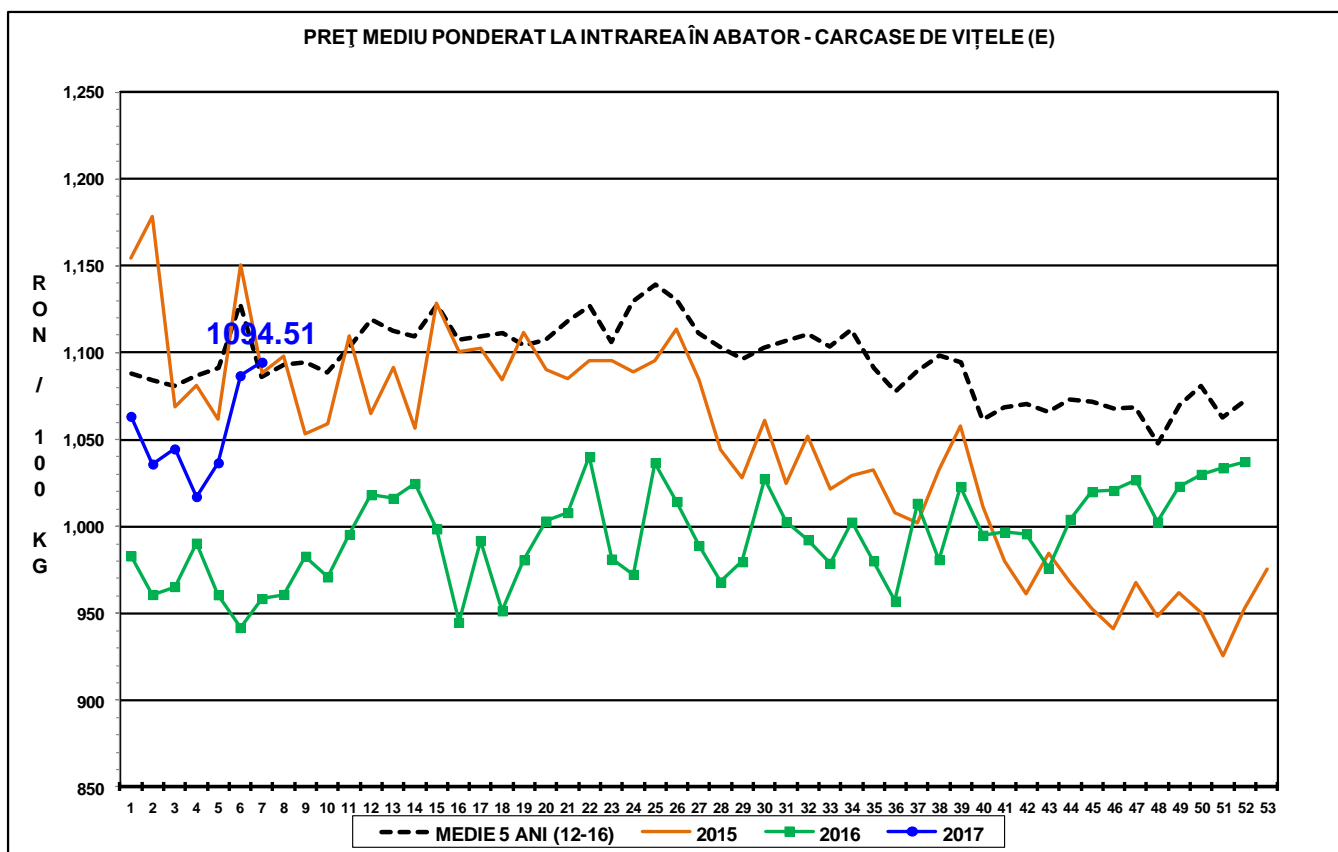



Raport național prețuri de piață carcase de bovine cu vârsta de 8 luni sau mai mult, la intrarea în abator conform grilei UE

Săptămâna: 7

din: 13/02/17

până în 19/02/17

"A"- CARCASE DE MASCULI NECASTRĂȚI CU VÂRSTA CUPRINSĂ ÎNTRE 12 LUNI ȘI MAI PUȚIN DE 24 DE LUNI (TĂURĂȘI)								
CONFORMAȚIE	PREȚ MEDIU (RON / 100 kg)					NUMĂR CARCASE	TOTAL	
	GRĂSIME						GREUTATE MEDIE	PREȚ MEDIU (RON / 100 kg)
	1	2	3	4	5			
E	0.0	0.0	0.0	0.0	0.0	0	0.0	0.0
U	1221.4	0.0	0.0	0.0	0.0	2	225.6	1221.4
R	1278.3	1232.1	1356.7	1357.0	0.0	33	322.9	1287.7
O	1185.9	1225.0	1156.0	793.0	0.0	164	239.7	1195.1
P	1105.8	1164.1	928.0	0.0	0.0	133	177.8	1118.6
TOTAL	1167.7	1208.6	1296.5	1108.9	0.0	332	223.1	1184.2

"B"- CARCASE DE MASCULI NECASTRĂȚI CU VÂRSTA DE 24 DE LUNI ȘI MAI MULT (TAURI)								
CONFORMAȚIE	PREȚ MEDIU (RON / 100 kg)					NUMĂR CARCASE	TOTAL	
	GRĂSIME						GREUTATE MEDIE	PREȚ MEDIU (RON / 100 kg)
	1	2	3	4	5			
E	0.0	0.0	0.0	0.0	0.0	0	0.0	0.0
U	1261.2	1210.0	0.0	0.0	0.0	3	556.0	1239.9
R	1113.6	1199.6	1209.0	0.0	0.0	11	343.8	1177.1
O	1148.2	1190.1	1251.2	0.0	0.0	57	259.0	1171.4
P	983.8	1034.9	0.0	0.0	0.0	25	189.6	987.6
TOTAL	1104.2	1187.8	1240.3	0.0	0.0	96	259.9	1142.0

"C"- CARCASE DE MASCULI CASTRAȚI CU VÂRSTA DE 12 LUNI ȘI MAI MULT (BOI)								
CONFORMAȚIE	PREȚ MEDIU (RON / 100 kg)					NUMĂR CARCASE	TOTAL	
	GRĂSIME						GREUTATE MEDIE	PREȚ MEDIU (RON / 100 kg)
	1	2	3	4	5			
E	0.0	0.0	0.0	0.0	0.0	0	0.0	0.0
U	0.0	0.0	0.0	0.0	0.0	0	0.0	0.0
R	0.0	0.0	0.0	0.0	0.0	0	0.0	0.0
O	650.0	1076.0	878.0	0.0	0.0	3	260.4	868.1
P	938.3	1034.9	0.0	0.0	0.0	4	312.9	991.0
TOTAL	858.1	1044.7	878.0	0.0	0.0	7	290.4	943.8

"D"- CARCASE DE FEMELE CARE AU FĂȚAT (VACI)								
CONFORMAȚIE	PREȚ MEDIU (RON / 100 kg)					NUMĂR CARCASE	TOTAL	
	GRĂSIME						GREUTATE MEDIE	PREȚ MEDIU (RON / 100 kg)
	1	2	3	4	5			
E	0.0	0.0	0.0	0.0	0.0	0	0.0	0.0
U	0.0	0.0	0.0	0.0	1057.0	1	513.9	1057.0
R	967.9	911.9	891.5	915.2	999.8	79	329.6	921.4
O	854.1	879.4	907.6	922.4	946.1	696	273.1	888.7
P	783.8	811.5	831.9	817.4	801.0	960	208.0	797.8
TOTAL	806.3	851.4	887.6	898.7	959.9	1736	239.8	847.4

"E"- CARCASE ALE ALTOR BOVINE FEMELE CU VÂRSTA DE 12 LUNI ȘI MAI MULT (VİȚELE)								
CONFORMAȚIE	PREȚ MEDIU (RON / 100 kg)					NUMĂR CARCASE	TOTAL	
	GRĂSIME						GREUTATE MEDIE	PREȚ MEDIU (RON / 100 kg)
	1	2	3	4	5			
E	0.0	0.0	0.0	0.0	0.0	0	0.0	0.0
U	0.0	0.0	1115.5	0.0	0.0	2	317.4	1115.5
R	1085.0	1129.8	1141.3	1122.0	0.0	28	270.1	1120.5
O	1054.9	1073.7	1134.9	1099.1	0.0	180	238.9	1081.4
P	929.4	976.7	1062.8	0.0	0.0	159	165.3	949.3
TOTAL	982.4	1060.3	1124.9	1101.4	0.0	369	209.9	1040.7

"Z"- CARCASE DE BOVINE CU VÂRSTA CUPRINSĂ ÎNTRE 8 LUNI ȘI MAI PUȚIN DE 12 LUNI (TINERET BOVIN)								
CONFORMAȚIE	PREȚ MEDIU (RON / 100 kg)					NUMĂR CARCASE	TOTAL	
	GRĂSIME						GREUTATE MEDIE	PREȚ MEDIU (RON / 100 kg)
	1	2	3	4	5			
E	0.0	0.0	0.0	0.0	0.0	0	0.0	0.0
U	0.0	0.0	0.0	0.0	0.0	0	0.0	0.0
R	0.0	1246.0	1109.0	0.0	0.0	2	246.7	1165.1
O	1042.4	1131.1	851.6	0.0	0.0	62	183.2	1055.3
P	1021.0	1074.5	825.0	0.0	0.0	126	141.4	1022.1
TOTAL	1027.7	1117.2	895.4	0.0	0.0	190	156.1	1037.2

TOATE CATEGORIILE								
CONFORMAȚIE	PREȚ MEDIU (RON / 100 kg)					NUMĂR CARCASE	TOTAL	
	GRĂSIME						GREUTATE MEDIE	PREȚ MEDIU (RON / 100 kg)
	1	2	3	4	5			
E	0.0	0.0	0.0	0.0	0.0	0	0.0	0.0
U	1248.6	1210.0	1115.5	0.0	1057.0	8	408.5	1184.4
R	1145.2	1048.0	1029.2	960.9	999.8	153	317.2	1055.3
O	1006.4	979.8	942.9	941.0	946.1	1162	257.6	976.9
P	860.0	862.3	850.5	817.4	801.0	1407	194.3	858.9
TOTAL	923.8	942.9	935.5	919.8	959.9	2730	228.8	932.4



Raport național parțial prețuri de piață carcase de bovine cu vârsta de 8 luni sau mai mult, la intrarea în abator conform grilei UE (*)

Săptămâna: 7

din: 13/02/17

până în 19/02/17

"A"- CARCASE DE MASCULI NECASTRĂȚI CU VÂRSTA CUPRINSĂ ÎNȚRE 12 LUNI ȘI MAI PUȚIN DE 24 DE LUNI (TĂURĂȘI)								
CONFORMAȚIE	PREȚ MEDIU (RON / 100 kg)					NUMĂR CARCASE	TOTAL	
	GRĂSIME						GREUTATE MEDIE	PREȚ MEDIU (RON / 100 kg)
	1	2	3	4	5			
E	0.0	0.0	0.0	0.0	0.0	0	0.0	0.0
U	1221.4	0.0	0.0	0.0	0.0	2	225.6	1221.4
R	1277.7	1232.1	1357.4	1357.0	0.0	31	317.5	1285.3
O	1198.3	1250.2	0.0	793.0	0.0	122	245.6	1210.0
P	1110.3	1187.3	928.0	0.0	0.0	102	174.1	1127.2
TOTAL	1179.0	1229.6	1316.3	1108.9	0.0	257	225.7	1197.5

"B"- CARCASE DE MASCULI NECASTRĂȚI CU VÂRSTA DE 24 DE LUNI ȘI MAI MULT (TAURI)								
CONFORMAȚIE	PREȚ MEDIU (RON / 100 kg)					NUMĂR CARCASE	TOTAL	
	GRĂSIME						GREUTATE MEDIE	PREȚ MEDIU (RON / 100 kg)
	1	2	3	4	5			
E	0.0	0.0	0.0	0.0	0.0	0	0.0	0.0
U	1261.2	1210.0	0.0	0.0	0.0	3	556.0	1239.9
R	1113.6	1199.6	1209.0	0.0	0.0	11	343.8	1177.1
O	1149.4	1213.7	1251.2	0.0	0.0	44	258.4	1179.9
P	972.9	1034.9	0.0	0.0	0.0	23	193.8	977.9
TOTAL	1098.4	1199.2	1240.3	0.0	0.0	81	262.7	1141.8

"C"- CARCASE DE MASCULI CASTRAȚI CU VÂRSTA DE 12 LUNI ȘI MAI MULT (BOI)								
CONFORMAȚIE	PREȚ MEDIU (RON / 100 kg)					NUMĂR CARCASE	TOTAL	
	GRĂSIME						GREUTATE MEDIE	PREȚ MEDIU (RON / 100 kg)
	1	2	3	4	5			
E	0.0	0.0	0.0	0.0	0.0	0	0.0	0.0
U	0.0	0.0	0.0	0.0	0.0	0	0.0	0.0
R	0.0	0.0	0.0	0.0	0.0	0	0.0	0.0
O	650.0	1076.0	878.0	0.0	0.0	3	260.4	868.1
P	938.3	1034.9	0.0	0.0	0.0	4	312.9	991.0
TOTAL	858.1	1044.7	878.0	0.0	0.0	7	290.4	943.8

"D"- CARCASE DE FEMELE CARE AU FĂȚAT (VACI)								
CONFORMAȚIE	PREȚ MEDIU (RON / 100 kg)					NUMĂR CARCASE	TOTAL	
	GRĂSIME						GREUTATE MEDIE	PREȚ MEDIU (RON / 100 kg)
	1	2	3	4	5			
E	0.0	0.0	0.0	0.0	0.0	0	0.0	0.0
U	0.0	0.0	0.0	0.0	1057.0	1	513.9	1057.0
R	967.9	911.9	895.5	915.2	999.8	77	329.3	923.4
O	853.6	879.5	906.8	964.2	960.3	658	267.6	888.9
P	782.9	813.0	837.4	861.7	801.0	902	204.1	797.1
TOTAL	805.7	853.0	891.2	943.8	972.0	1638	235.7	847.6

"E"- CARCASE ALE ALTOR BOVINE FEMELE CU VÂRSTA DE 12 LUNI ȘI MAI MULT (VIȚELE)								
CONFORMAȚIE	PREȚ MEDIU (RON / 100 kg)					NUMĂR CARCASE	TOTAL	
	GRĂSIME						GREUTATE MEDIE	PREȚ MEDIU (RON / 100 kg)
	1	2	3	4	5			
E	0.0	0.0	0.0	0.0	0.0	0	0.0	0.0
U	0.0	0.0	1109.0	0.0	0.0	1	317.9	1109.0
R	1085.0	1138.2	1149.6	0.0	0.0	19	261.4	1119.6
O	1050.8	1069.4	1148.7	1103.3	0.0	144	240.1	1080.4
P	928.3	971.5	1076.2	0.0	0.0	147	164.3	946.7
TOTAL	979.1	1052.1	1136.4	1103.3	0.0	311	205.8	1033.1

"Z"- CARCASE DE BOVINE CU VÂRSTA CUPRINSĂ ÎNȚRE 8 LUNI ȘI MAI PUȚIN DE 12 LUNI (TINERET BOVIN)								
CONFORMAȚIE	PREȚ MEDIU (RON / 100 kg)					NUMĂR CARCASE	TOTAL	
	GRĂSIME						GREUTATE MEDIE	PREȚ MEDIU (RON / 100 kg)
	1	2	3	4	5			
E	0.0	0.0	0.0	0.0	0.0	0	0.0	0.0
U	0.0	0.0	0.0	0.0	0.0	0	0.0	0.0
R	0.0	1246.0	1109.0	0.0	0.0	2	246.7	1165.1
O	1024.4	1120.8	808.1	0.0	0.0	49	186.2	1040.4
P	1030.4	1065.9	825.0	0.0	0.0	110	141.1	1029.1
TOTAL	1028.7	1107.7	883.0	0.0	0.0	161	156.1	1035.9

TOATE CATEGORIILE								
CONFORMAȚIE	PREȚ MEDIU (RON / 100 kg)					NUMĂR CARCASE	TOTAL	
	GRĂSIME						GREUTATE MEDIE	PREȚ MEDIU (RON / 100 kg)
	1	2	3	4	5			
E	0.0	0.0	0.0	0.0	0.0	0	0.0	0.0
U	1248.6	1210.0	1109.0	0.0	1057.0	7	421.6	1191.1
R	1139.7	1039.4	1024.7	950.5	999.8	140	317.4	1049.8
O	993.6	964.5	938.2	983.0	960.3	1020	256.8	968.7
P	852.0	858.4	858.1	861.7	801.0	1288	191.9	854.2
TOTAL	913.3	931.7	934.5	967.9	972.0	2455	226.7	925.5

(*) Pentru calcularea prețurilor medii au fost luate în considerare doar bovinele cumparate de către abatoare