

Prețul de piață al porcilor la intrarea în abator 2016

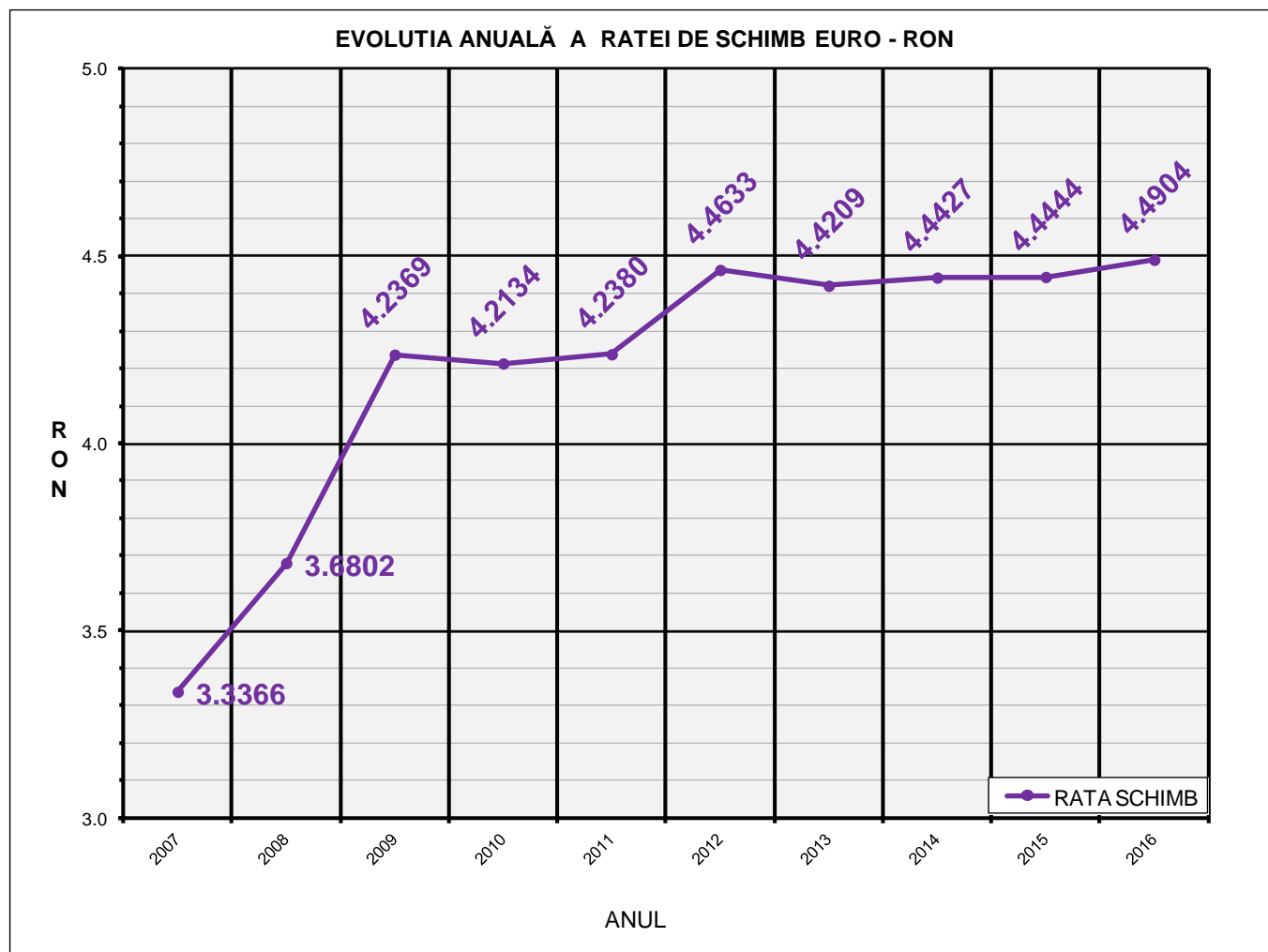

RATA DE SCHIMB EURO - RON	
2016	VARIAȚIE 1 AN
1€ = 4.4904 RON	1.03%



**SITUAȚIA CARCASELOR DE PORCINE CLASIFICATE
ÎN FUNCȚIE DE PROVENIENȚA PORCILOR SACRIFICAȚI
IN 2016**

		NUMĂR CARCASE	% DIN TOTAL
PROVENIENȚĂ PORCI SACRIFICAȚI	TRANZACȚII COMERCIALE ÎNTRE ABATOARE ȘI FURNIZORI	3,661,971	83.36
	FERME PROPRII ALE ABATOARELOR	474,618	10.80
	PRESTĂRI SERVICII	256,314	5.83
TOTAL CARCASE CLASIFICATE CU GREUTATEA CALDĂ 50 - 120 KG		4,392,903	100.00
DIN CARE DIN COMERȚ INTRACOMUNITAR		70,997	1.62

**Situația porcilor tranzacționați care fac obiectul raportării prețurilor
în 2016**

Tip preț la intrarea în abator		Carcase cu greutatea caldă 60 - 120 kg			
		SEUROP		d.c. S+E	
		nr	% din total carcase clasificate	nr	% din total carcase clasificate
De bază pentru 56% carne macră	în carcasă	1,192,959	27.2%	1,107,212	25.2%
	în viu	173,446	3.9%	158,732	3.6%
Forfetar	în viu	2,250,056	51.2%	2,081,469	47.4%
Total		3,616,461	82.3%	3,347,413	76.2%

Carcase incluse în raportul național de prețuri pentru DG AGRI



Prețul de piață al porcilor în 2016

Clasa	% carne macră	Număr porci	% din total porci	Procent mediu carne macră	Greutate medie (kg)		Preț mediu (RON / 100 kg)	
					vie	carcasă caldă - 2%	viu	carcasă caldă - 2%
S	≥ 60	1,969,139	54.45	62.3	105.0	81.2	516.11	667.13
E	55 - 59.9	1,378,274	38.11	58.0	108.4	83.8	503.31	651.14
U	50 - 54.9	240,992	6.66	53.2	112.6	87.2	486.76	628.16
R	45 - 49.9	25,023	0.69	48.3	114.5	89.1	459.48	591.05
O	40 - 44.9	2,547	0.07	43.2	114.5	88.7	456.13	588.48
P	< 40	486	0.01	36.9	115.7	89.0	464.72	604.10
TOTAL		3,616,461	100.00	59.9	106.9	82.7	508.63	657.57

EVOLUTIA TRIMESTRIALA A PRETULUI DE PIATA ÎN VIU AL PORCILOR LA INTRAREA ÎN ABATOR

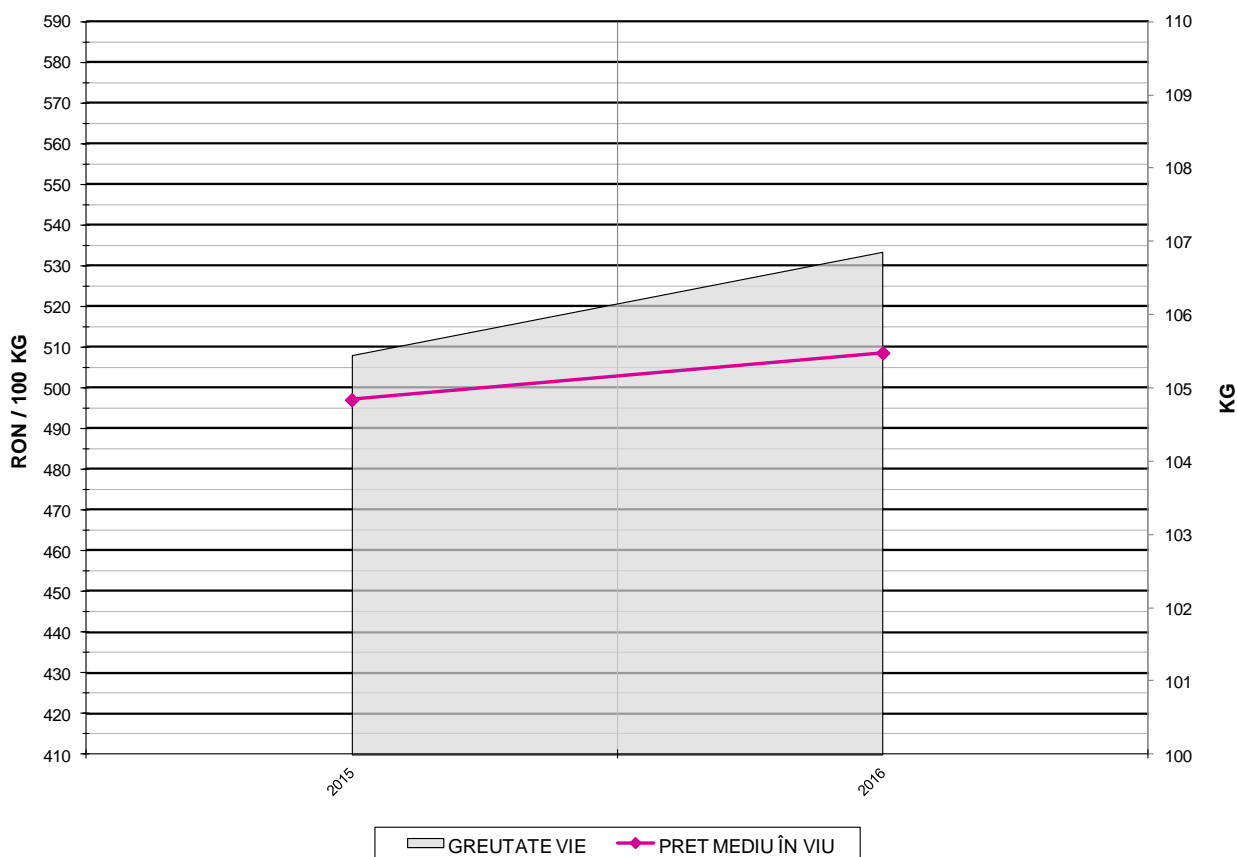

PREȚ ÎN VIU

2016	VARIAȚIE 1 AN
RON 508.63	2.32%



PREȚUL PE PROCENT CARNE MACRĂ AL PORCILOR
ÎN 2016

% CARNE MACRĂ		NUMĂR PORCI	% CUMULATIV DIN TOTAL PORCI	GREUTATE (KG)		PREȚ MEDIU (RON/ 100 KG)	
NIVEL	MEDIE			VIE	CARCASA CALDĂ - 2%	VIU	CARCASA CALDĂ - 2%
≥64	65.0	328,130	9.07	104.35	81.13	522.40	671.91
63	63.4	290,574	17.11	104.08	80.64	518.55	669.25
62	62.4	409,233	28.42	104.50	80.79	516.56	668.17
61	61.5	471,196	41.45	105.22	81.22	514.54	666.60
60	60.5	470,006	54.45	106.09	81.95	511.47	662.15
59	59.5	421,931	66.12	107.28	82.87	507.96	657.56
58	58.5	345,587	75.67	108.08	83.53	505.38	653.94
57	57.5	269,583	83.13	108.82	84.11	500.93	648.09
56	56.5	199,895	88.65	109.53	84.73	498.53	644.44
55	55.5	141,278	92.56	110.36	85.40	496.02	640.98
54	54.5	92,034	95.11	111.81	86.66	492.80	635.81
53	53.5	60,973	96.79	112.57	87.27	488.83	630.53
52	52.5	41,681	97.94	113.14	87.68	485.43	626.36
51	51.5	27,682	98.71	113.35	87.71	478.91	618.90
≤50	48.8	46,678	100.00	114.21	88.62	461.67	594.99
MEDIE	59.9	3,616,461	100.00	106.86	82.66	508.63	657.57

Culorile de fond ale rândurilor din tabelul de mai sus au legătură cu grila de prețuri.



Prețul mediu ponderat anual al carcaselor din clasele "S" & "E" în România și în UE

Semestrul	Anul	Nr. Zile (ponderi)	Pret mediu						preț RO / pret UE28 (%)	
			ROMÂNIA				UE28		S	E
			S		E		S	E		
EURO / 100	RON / 100 kg	EURO / 100 kg	RON / 100 kg	S	E	S	E			
I	2016	182	129.34	581.70	126.75	570.06	134.19	133.02	-3.62%	-4.72%
II		184	166.58	747.09	163.70	734.18	160.13	158.89	4.03%	3.03%
TOTAL		366	148.06	664.85	145.32	652.57	147.23	146.03	0.57%	-0.48%

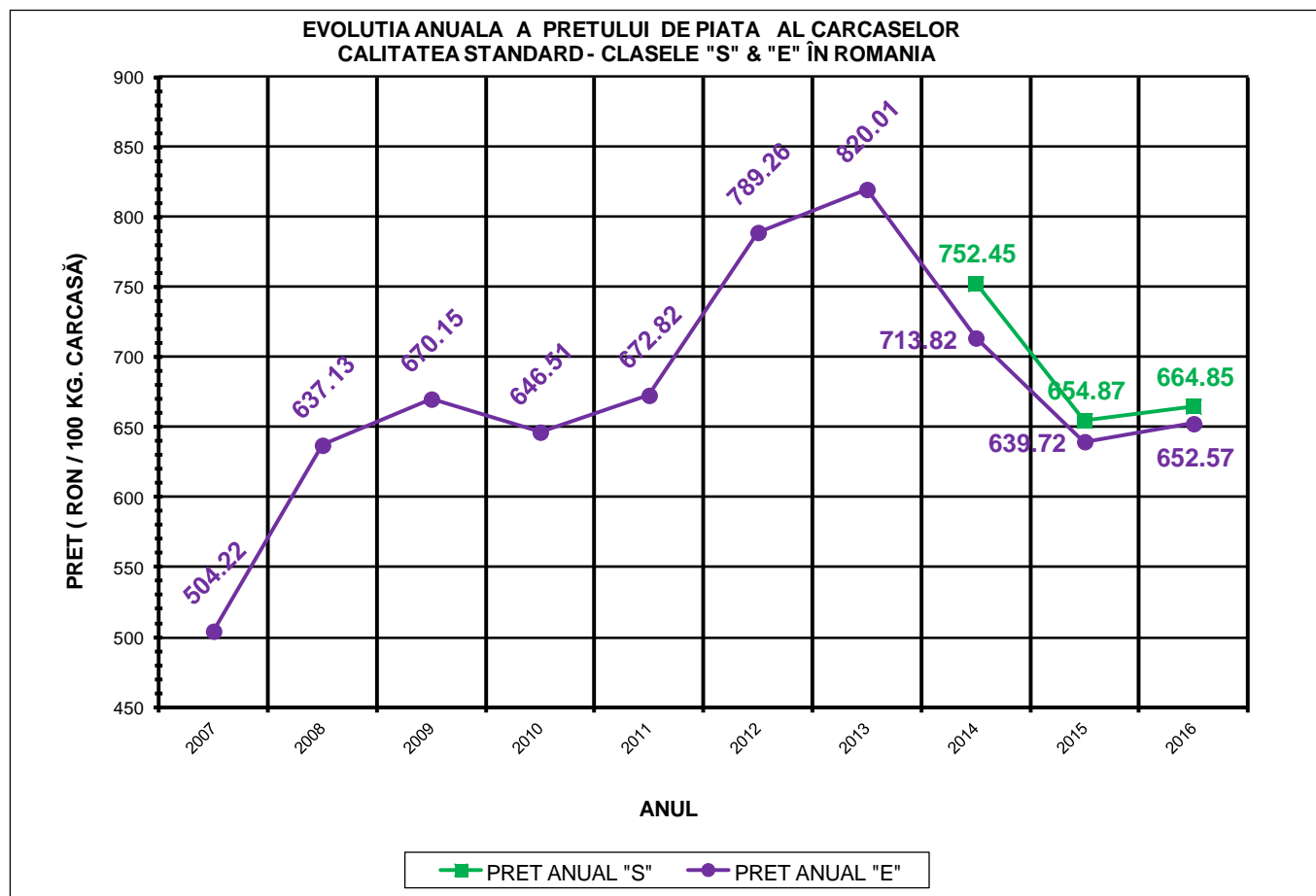

PREȚ NAȚIONAL CARCASE CALITATEA STANDARD - CLASELE "S" & "E"		
CLASA	2016	VARIAȚIE 1 AN
S	RON 664.85	1.52%
E	RON 652.57	2.01%

EVOLUTIA ANUALĂ A PRETULUI DE PIATA AL CARCASELOR
CALITATEA STANDARD - CLASELE "S" & "E" ÎN ROMANIA

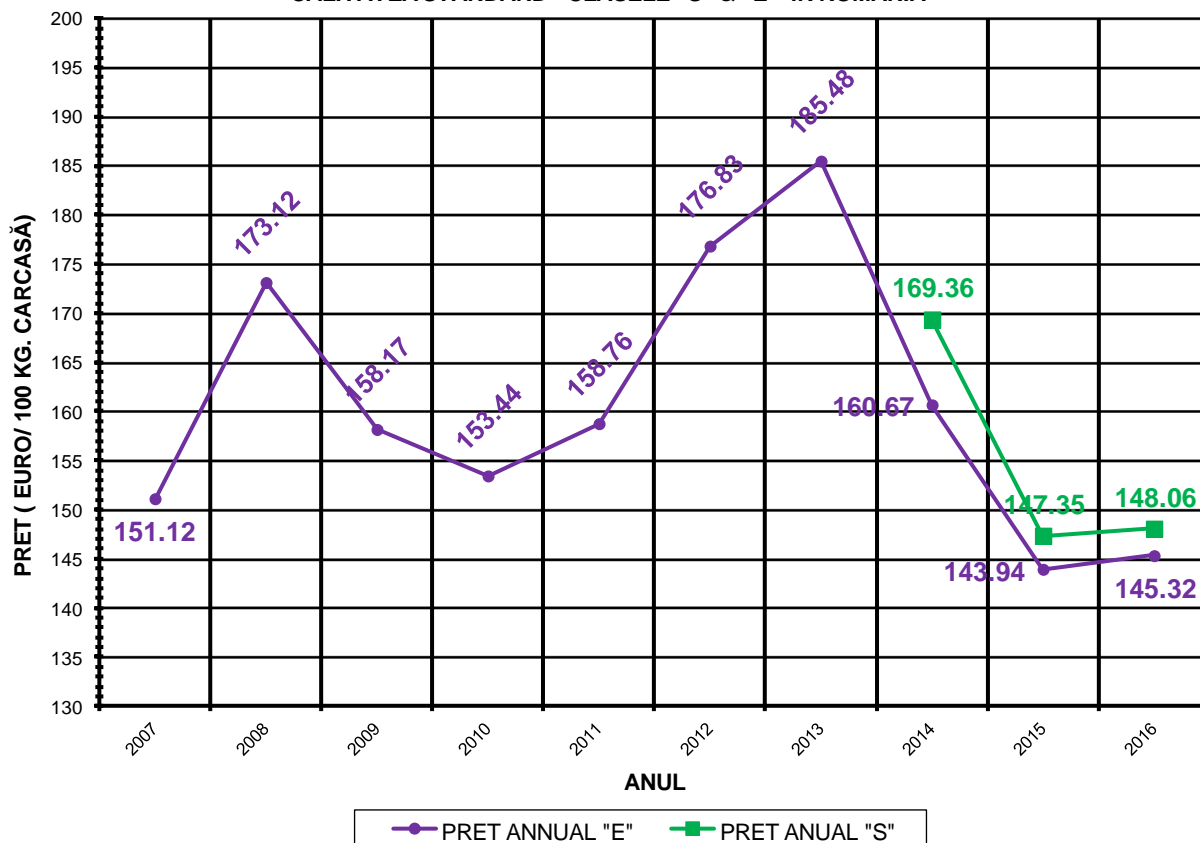

**PREȚ NAȚIONAL CARCASE
CALITATEA STANDARD - CLASELE "S" & "E"**

CLASA	2016	VARIAȚIE 1 AN
S	€ 148.06	0.48%
E	€ 145.32	0.96%

EVOLUTIA ANUALĂ A PREȚULUI ÎN UE ȘI ÎN CÂTEVA STATE MEMBRE

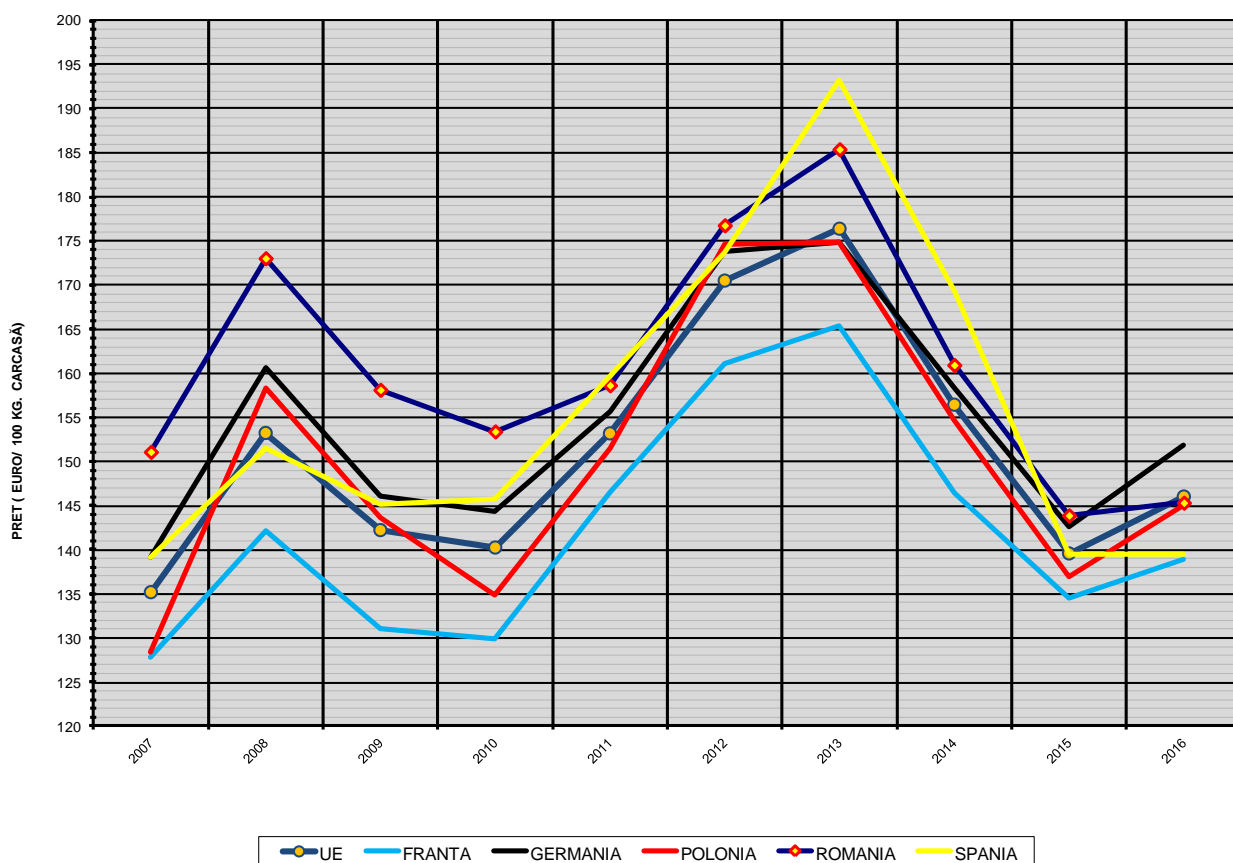

COMPARAȚII DE PREȚURI

2016 =	UE28	FR	DE	PL	RO	ES	RO - UE27	RO - FR	RO - DE	RO - PL	RO - ES
	146.0 €	138.9 €	151.8 €	145.0 €	145.3 €	139.5 €	-0.7 € (-0.5%)	6.4 € (4.6%)	-6.5 € (-4.3%)	0.3 € (0.2%)	5.8 € (4.2%)



PREȚUL CARCASELOR DIN CLASA "E" ÎN STATELE MEMBRE VERSUS PREȚUL UE ÎN ANUL 2016

