



Prețul de piață al bovinelor la intrarea în abator Săptămâna 4 (23 – 29 ianuarie 2017)

SITUAȚIA CARCASELOR DE BOVINE CLASIFICATE ÎN FUNCȚIE DE PROVENIENȚA BOVINELOR SACRIFICATE ÎN SĂPTĂMÂNA 23 - 29 IANUARIE 2017

PROVENIENȚĂ BOVINE SACRIFICATE	CARCASE CLASIFICATE:						PREȚ FEZABIL CATEGORIILE:						
	BOVINE CU VÂRSTA:				TOTAL		A, B, C, D, E, Z				V		
	DE 8 LUNI SAU MAI MULT (A, B, C, D, E, Z)		MAI MICĂ DE 8 LUNI (V)				TOATE CLASELE		CLASELE CONFORM REGULAMENTULUI (UE) NR. 148 /2014		TOATE CLASELE		
	NUMĂR	%	NUMĂR	%	NUMĂR	%	NUMĂR	%	NUMĂR	%	NUMĂR	%	
CUMPĂRATE	2,552	56.5	79	1.8	2,631	58.3	2,234	49.5	952	21.1	58	1.3	
FERME PROPRII ALE ABATOARELOR	280	6.2	7	0.2	287	6.4	280	6.2	122	2.7	7	0.2	
PRESTĂRI SERVICII	PRODUCĂTORI	1,168	25.9	53	1.2	1,221	27.0	998	22.1	192	4.3	50	1.1
	COMERCIANȚI	362	8.0	13	0.3	375	8.3	362	8.0	144	3.2	12	0.3
TOTAL	4,362	96.6	152	3.4	4,514	100.0	3,874	85.8	1,410	31.2	127	2.8	

2,514 Carcase incluse în rapoartele naționale de prețuri de piață pentru carcasele de bovine cu vârsta de 8 luni sau mai mult
55.7% din total carcase clasificate

1,074 Carcase incluse în raportul național de prețuri de piață pentru Comisia Europeană
23.8% din total carcase clasificate

65 Carcase incluse în rapoartele naționale de prețuri de piață pentru carcasele de bovine cu vârsta mai mică de 8 luni (viței)
1.5% din total carcase clasificate

Factor general de ajustare pentru cheltuielile de transport a prețurilor raportate: 0.09 RON/kg carcasă caldă-2%

N.B. Diferențele dintre valorile de la paginile 2 și 7 pe de o parte și cele de la paginile 3 și 4 pe de altă parte, se explică prin ponderile diferite aplicate pentru calcularea prețurilor medii ponderate.

Prețul bovinelor din toate clasele de conformație și acoperire cu grăsime la intrarea în abator
în săptămâna 23 - 29 ianuarie 2017

Categoria	Număr	Greutate în viu (kg)	Preț în viu (RON / 100 kg)	Greutate carcasă caldă-2% (kg)	Preț carcasă (RON / 100 kg)	Modificare preț vs săptămâna anterioară	
						În viu	Carcasă
"A" - TĂURAȘI	289	448.3	569.9	229.8	1112.0	1.88%	0.85%
"B" - TAURI	84	557.4	530.4	281.6	1049.9	-1.43%	-1.49%
"C" - BOI	13	552.69	664.18	283.30	1295.78	57.34%	49.02%
"D" - VACI	1,716	497.1	396.0	236.4	832.6	0.36%	0.21%
"E" - VIȚELE	249	417.9	480.8	204.3	983.4	-0.81%	0.04%
"Z" - TINERET BOVIN	163	320.2	522.2	160.1	1044.5	0.43%	1.18%
A + B + C + D + E + Z	2,514	474.5	434.7	229.3	899.6	0.11%	0.08%
"V" - VIȚEI	65	235.8	504.4	116.3	1022.7	1.31%	3.38%



**Raport prețuri de piață din România versus prețuri de piață comunitare
conform Art.14.1 Regulamentul (CE) 1249/2008 modificat de Art.1.1 Regulamentul (UE) 148/2014**

Săptămâna: 4

din: 23/01/17

până în: 29/01/17

CATEGORIA	CLASA	PREȚ MEDIU			PREȚ RO /PREȚ COMUNITAR (%)
		ROMANIA		UE	
		RON / 100 kg	€ / 100 kg	€ / 100 kg	
Z	U2	0.00	0.00	422.96	
Z	U3	0.00	0.00	406.65	
Z	R2	1006.28	223.63	380.01	-41.15
Z	R3	1009.00	224.24	389.71	-42.46 *
Z	O2	1131.54	251.47	351.69	-28.5
Z	O3	1126.09	250.26	341.75	-26.77
Z		1117.72	248.40	371.86	-33.2
A	U2	0.00	0.00	404.77	
A	U3	0.00	0.00	392.00	
A	R2	1204.60	267.71	373.08	-28.24
A	R3	1141.65	253.72	376.41	-32.59 *
A	O2	1126.04	250.25	334.45	-25.18 **
A	O3	1103.27	245.19	341.25	-28.15
A		1133.80	251.97	374.41	-32.70
B	R3	1095.00	243.35	325.73	-25.29
C	U2	0.00	0.00	406.42	
C	U3	0.00	0.00	409.58	
C	U4	0.00	0.00	413.34	
C	R3	1609.00	357.58	391.75	-8.72
C	R4	0.00	0.00	407.93	
C	O3	1138.51	253.02	361.86	-30.08
C	O4	1131.00	251.35	384.00	-34.54
C		1280.40	284.55	389.76	-26.99
D	R3	873.03	194.02	331.72	-41.51
D	R4	920.13	204.49	299.24	-31.66
D	O2	863.05	191.80	256.17	-25.13 **
D	O3	886.24	196.96	278.01	-29.15 *
D	O4	910.27	202.30	277.36	-27.06
D	P2	806.29	179.19	220.44	-18.71
D	P3	844.50	187.68	258.39	-27.37
D		846.24	188.07	272.01	-30.86
E	U2	0.00	0.00	428.04	
E	U3	0.00	0.00	420.99	
E	R2	1075.31	238.97	371.27	-35.63
E	R3	1134.42	252.11	382.87	-34.15 *
E	R4	0.00	0.00	396.65	
E	O2	1011.88	224.88	300.76	-25.23 **
E	O3	990.71	220.17	327.38	-32.75
E	O4	1072.12	238.26	372.68	-36.07
E		1017.14	226.05	382.21	-40.86
TOATE CATEGORIILE		980.55	217.92	340.23	-35.95

* PREȚURILE PENTRU Z3, AR3, CR3, DO3 ȘI ER3 SUNT DE REFERINȚĂ ÎN UE

** PREȚURILE PENTRU AO2, DO2 ȘI EO2 SUNT DE REFERINȚĂ ÎN ROMÂNIA



**CARCASE DE CARCASE DE BOVINE CU VÂRSTA DE 8 LUNI SAU MAI MULT LA INTRAREA ÎN ABATOR
CONFORM ART.14.1 REGULAMENTUL (CE) 1249/2008 MODIFICAT DE ART.1.1 REGULAMENTUL (UE) 148/2014**

Cotații naționale (RON / 100 kg)	SĂPT 4 / 2017	VARIAȚIE		
		1 SĂPT	1 AN	Medie 5 ani (12 - 16)
Tăurași "A"	1,133.80	0.65%	10.55%	-9.51%
Vaci "D"	846.24	-0.56%	1.29%	-13.96%
Vițele "E"	1,017.14	-2.63%	2.70%	-6.37%

Prețuri medii europene (€ / 100 kg)	SĂPT 4 / 2017			VARIAȚIE					
				1 SĂPT			1 AN		
	A	D	E	A	D	E	A	D	E
Uniunea Europeană	374.41	272.01	382.21	0.44%	0.95%	0.28%	-1.30%	0.38%	-1.24%
Franța	373.96	308.65	401.58	0.03%	0.30%	-0.04%	-1.19%	0.37%	-0.85%
Germania	377.58	271.24	339.68	0.21%	0.16%	-0.01%	-3.59%	1.47%	-0.69%
Italia	416.84	225.50	438.66	0.39%	0.10%	1.10%	0.42%	3.43%	-1.29%
Marea Britanie	381.89	275.50	410.85	1.57%	1.69%	0.96%	-4.90%	-0.81%	-4.14%
Olanda	289.06	230.98	219.04	-5.51%	2.23%	5.14%	-10.34%	-8.37%	-7.62%
Polonia	314.20	243.58	293.74	-0.69%	-1.02%	0.13%	4.02%	4.83%	6.14%
România	251.97	188.07	226.05	0.56%	-0.65%	-2.72%	11.39%	2.06%	3.48%
Ungaria	273.66	179.36	183.13	3.75%	-2.42%	-9.13%	10.25%	-5.10%	0.20%

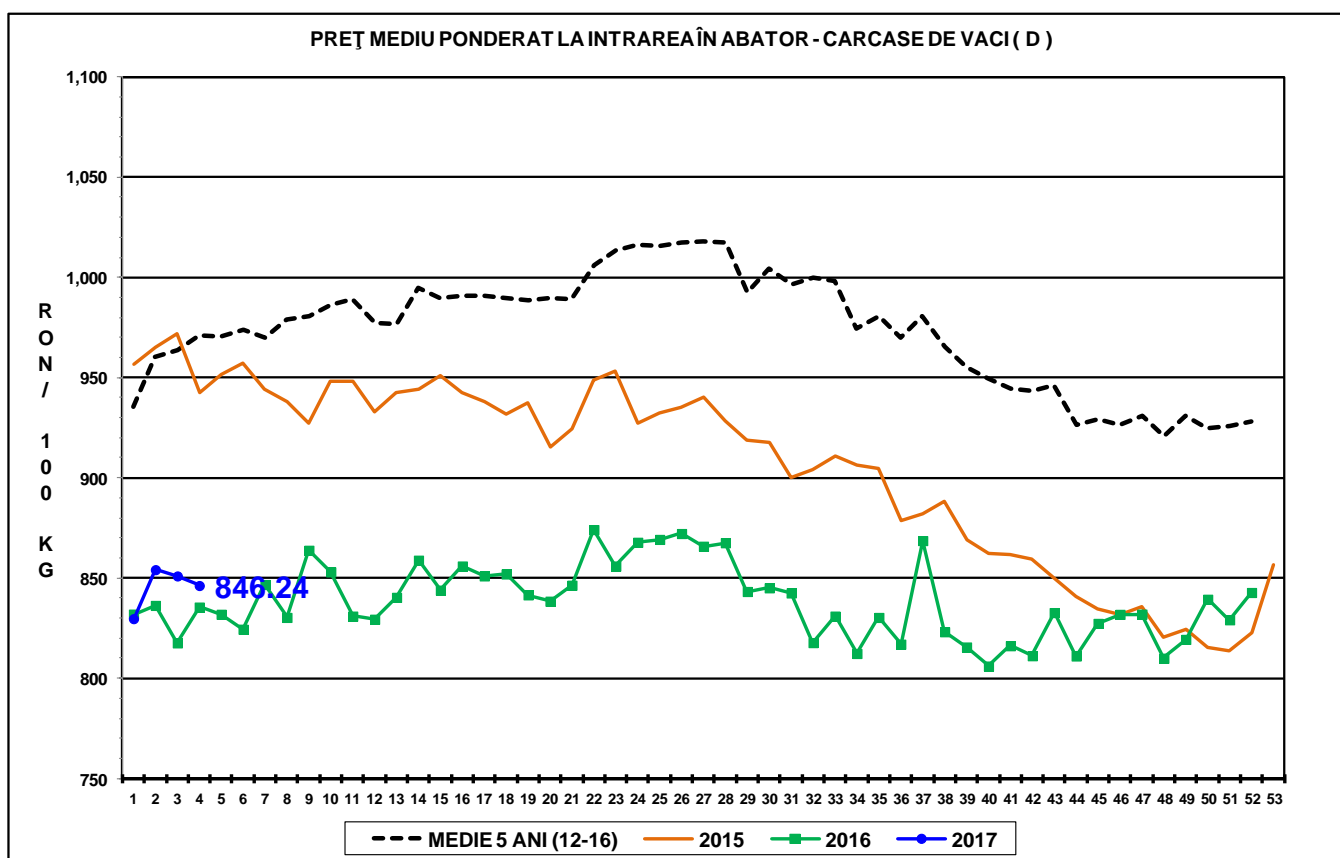
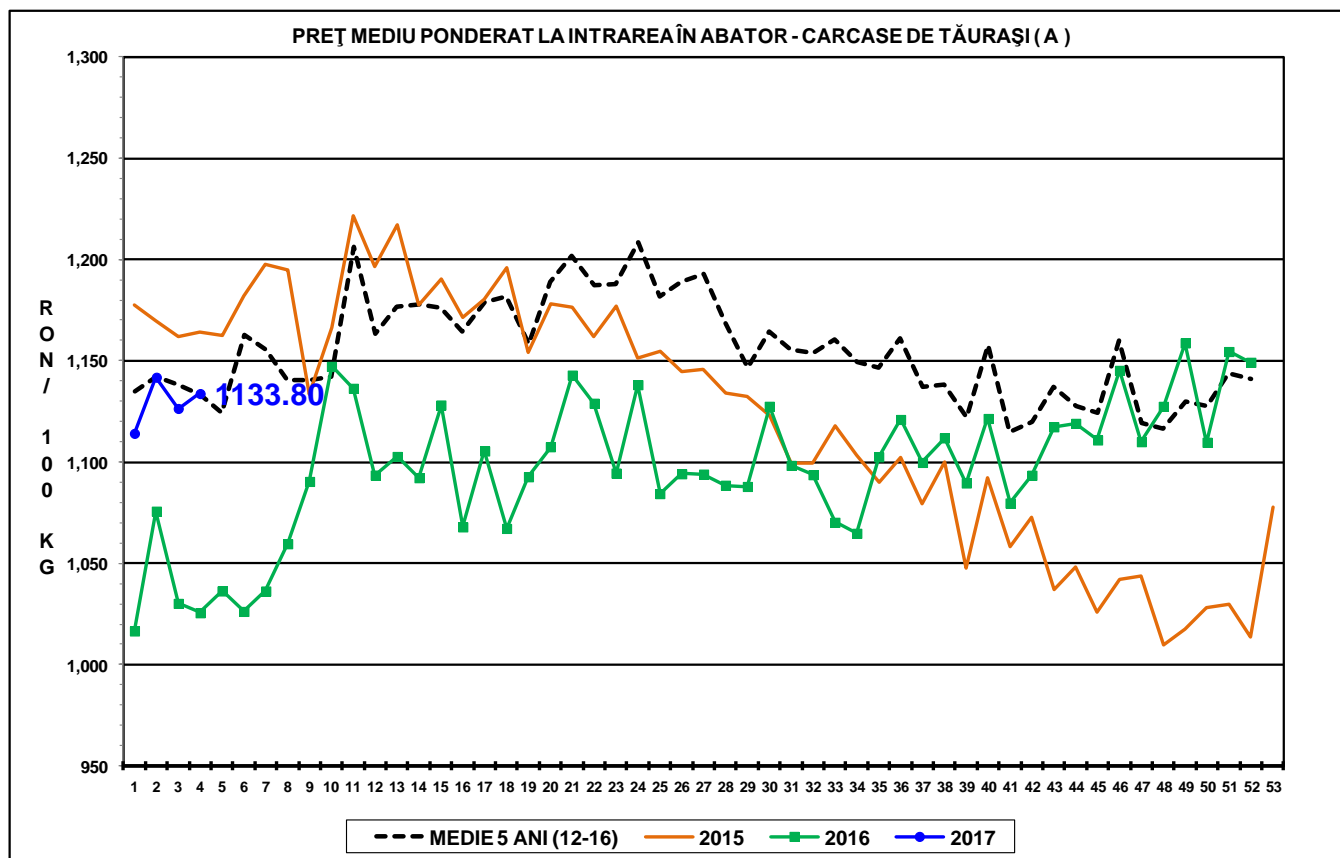

PREȚ MEDIU PONDERAT LA INTRAREA ÎN ABATOR - CARCASE DE VIȚELE (E)

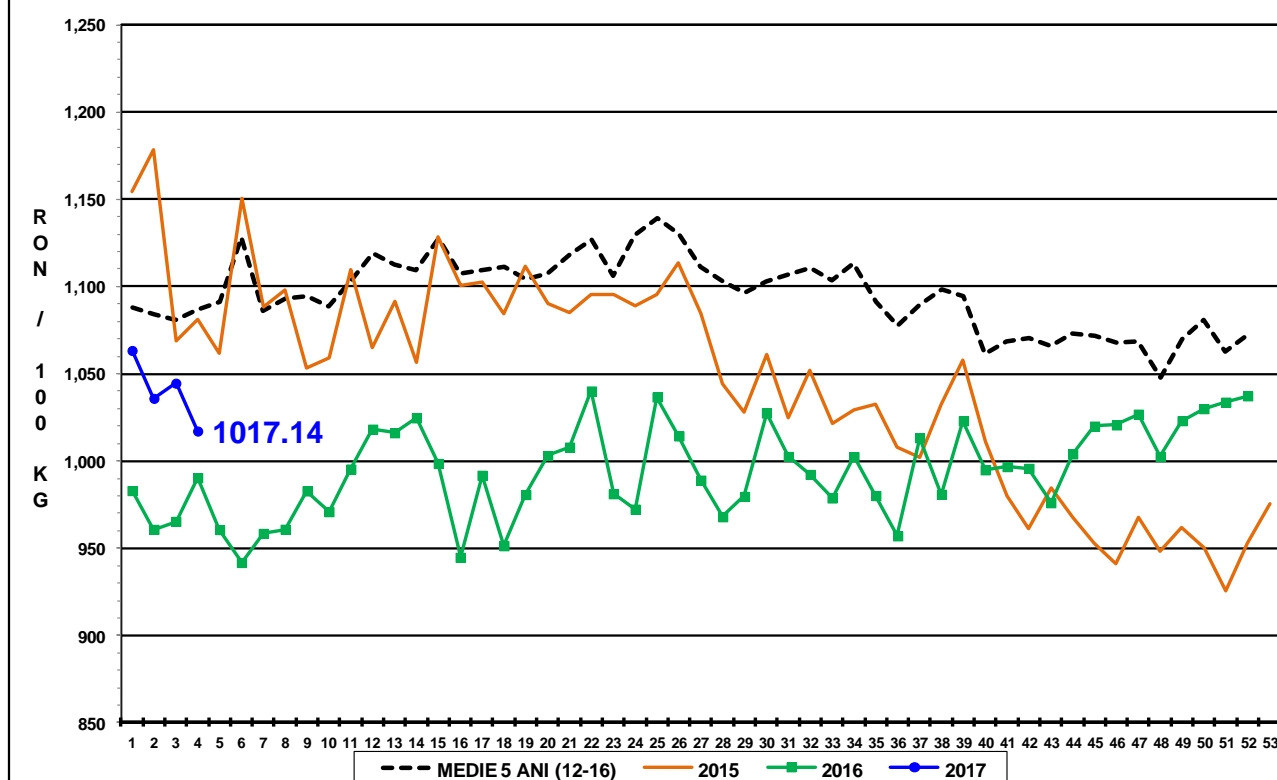



Raport național prețuri de piață carcase de bovine cu vârsta de 8 luni sau mai mult, la intrarea în abator conform grilei UE

Săptămâna: 4

din: 23/01/17

până în 29/01/17

"A"- CARCASE DE MASCULI NECASTRAȚI CU VÂRSTA CUPRINSĂ ÎNȚRE 12 LUNI ȘI MAI PUȚIN DE 24 DE LUNI (TĂURĂȘI)								
CONFORMAȚIE	PREȚ MEDIU (RON / 100 kg)					NUMĂR CARCASE	TOTAL	
	GRĂSIME						GREUTATE MEDIE	PREȚ MEDIU (RON / 100 kg)
	1	2	3	4	5			
E	0.0	0.0	0.0	0.0	0.0	0	0.0	0.0
U	1238.9	0.0	0.0	0.0	0.0	3	387.4	1238.9
R	1141.8	1204.6	1141.6	0.0	0.0	25	311.3	1169.2
O	1097.8	1126.0	1103.3	1159.6	0.0	152	243.5	1111.4
P	1085.0	1079.4	0.0	0.0	0.0	109	187.6	1084.1
TOTAL	1099.8	1131.2	1116.3	1159.6	0.0	289	229.8	1112.0

"B"- CARCASE DE MASCULI NECASTRAȚI CU VÂRSTA DE 24 DE LUNI ȘI MAI MULT (TAURI)								
CONFORMAȚIE	PREȚ MEDIU (RON / 100 kg)					NUMĂR CARCASE	TOTAL	
	GRĂSIME						GREUTATE MEDIE	PREȚ MEDIU (RON / 100 kg)
	1	2	3	4	5			
E	0.0	0.0	0.0	0.0	0.0	0	0.0	0.0
U	0.0	0.0	0.0	0.0	0.0	0	0.0	0.0
R	1174.5	1067.1	1095.0	0.0	0.0	9	375.0	1116.5
O	1032.8	1090.7	993.3	1025.0	0.0	53	294.0	1041.5
P	1017.1	1047.6	0.0	0.0	0.0	22	213.6	1030.1
TOTAL	1050.0	1078.4	1010.6	1025.0	0.0	84	281.6	1049.9

"C"- CARCASE DE MASCULI CASTRAȚI CU VÂRSTA DE 12 LUNI ȘI MAI MULT (BOI)								
CONFORMAȚIE	PREȚ MEDIU (RON / 100 kg)					NUMĂR CARCASE	TOTAL	
	GRĂSIME						GREUTATE MEDIE	PREȚ MEDIU (RON / 100 kg)
	1	2	3	4	5			
E	0.0	0.0	0.0	0.0	0.0	0	0.0	0.0
U	0.0	0.0	0.0	0.0	0.0	0	0.0	0.0
R	0.0	1609.0	1609.0	0.0	0.0	4	332.2	1609.0
O	0.0	0.0	1138.5	1131.0	0.0	5	312.0	1137.1
P	0.0	911.0	1131.0	0.0	0.0	4	198.5	1083.2
TOTAL	0.0	1466.2	1257.9	1131.0	0.0	13	283.3	1295.8

"D"- CARCASE DE FEMELE CARE AU FĂTAT (VACI)								
CONFORMAȚIE	PREȚ MEDIU (RON / 100 kg)					NUMĂR CARCASE	TOTAL	
	GRĂSIME						GREUTATE MEDIE	PREȚ MEDIU (RON / 100 kg)
	1	2	3	4	5			
E	0.0	0.0	0.0	0.0	0.0	0	0.0	0.0
U	0.0	0.0	953.0	813.4	0.0	3	447.2	867.8
R	902.2	864.9	873.0	920.1	1029.0	78	330.6	880.1
O	832.0	863.1	886.2	910.3	878.0	660	272.3	867.2
P	782.7	806.3	844.5	774.9	0.0	975	203.9	795.0
TOTAL	795.4	839.6	875.5	892.0	895.3	1716	236.4	832.6

"E"- CARCASE ALE ALTOR BOVINE FEMELE CU VÂRSTA DE 12 LUNI ȘI MAI MULT (VIȚELE)								
CONFORMAȚIE	PREȚ MEDIU (RON / 100 kg)					NUMĂR CARCASE	TOTAL	
	GRĂSIME						GREUTATE MEDIE	PREȚ MEDIU (RON / 100 kg)
	1	2	3	4	5			
E	0.0	0.0	0.0	0.0	0.0	0	0.0	0.0
U	0.0	0.0	0.0	0.0	0.0	0	0.0	0.0
R	1060.7	1075.3	1134.4	0.0	0.0	8	246.6	1090.5
O	984.0	1011.9	990.7	1072.1	976.3	118	236.3	1002.8
P	951.2	944.1	932.0	924.0	0.0	123	170.9	947.5
TOTAL	964.9	992.5	991.8	1054.5	976.3	249	204.3	983.4

"Z"- CARCASE DE BOVINE CU VÂRSTA CUPRINSĂ ÎNȚRE 8 LUNI ȘI MAI PUȚIN DE 12 LUNI (TINERET BOVIN)								
CONFORMAȚIE	PREȚ MEDIU (RON / 100 kg)					NUMĂR CARCASE	TOTAL	
	GRĂSIME						GREUTATE MEDIE	PREȚ MEDIU (RON / 100 kg)
	1	2	3	4	5			
E	0.0	0.0	0.0	0.0	0.0	0	0.0	0.0
U	0.0	0.0	0.0	0.0	0.0	0	0.0	0.0
R	1167.0	1006.3	1009.0	0.0	0.0	7	250.7	1045.6
O	1042.7	1131.5	1126.1	0.0	0.0	68	193.3	1076.9
P	1002.3	1046.4	971.0	0.0	0.0	88	127.3	1006.2
TOTAL	1023.7	1097.0	1082.3	0.0	0.0	163	160.1	1044.5

TOATE CATEGORIILE								
CONFORMAȚIE	PREȚ MEDIU (RON / 100 kg)					NUMĂR CARCASE	TOTAL	
	GRĂSIME						GREUTATE MEDIE	PREȚ MEDIU (RON / 100 kg)
	1	2	3	4	5			
E	0.0	0.0	0.0	0.0	0.0	0	0.0	0.0
U	1238.9	0.0	953.0	813.4	0.0	6	417.3	1040.1
R	1082.9	1016.1	946.7	920.1	1029.0	131	320.6	992.5
O	946.6	935.4	920.7	950.4	895.9	1056	260.3	935.3
P	845.2	841.9	860.3	790.2	0.0	1321	194.5	844.9
TOTAL	884.5	907.6	913.8	925.2	908.6	2514	229.3	899.6



Raport național parțial prețuri de piață carcase de bovine cu vârsta de 8 luni sau mai mult, la intrarea în abator conform grilei UE (*)

Săptămâna: 4

din: 23/01/17

până în 29/01/17

"A"- CARCASE DE MASCULI NECASTRAȚI CU VÂRSTA CUPRINSĂ ÎNTRE 12 LUNI ȘI MAI PUȚIN DE 24 DE LUNI (TĂURĂȘI)								
CONFORMAȚIE	PREȚ MEDIU (RON / 100 kg)					NUMĂR CARCASE	TOTAL	
	GRĂSIMI						GREUTATE MEDIE	PREȚ MEDIU (RON / 100 kg)
	1	2	3	4	5			
E	0.0	0.0	0.0	0.0	0.0	0	0.0	0.0
U	1238.9	0.0	0.0	0.0	0.0	3	387.4	1238.9
R	1141.8	1204.6	1143.4	0.0	0.0	24	312.6	1170.5
O	1084.2	1121.5	1092.8	1159.6	0.0	95	245.3	1100.0
P	1092.3	1088.8	0.0	0.0	0.0	74	179.3	1091.7
TOTAL	1099.7	1138.6	1111.6	1159.6	0.0	196	230.8	1112.8

"B"- CARCASE DE MASCULI NECASTRAȚI CU VÂRSTA DE 24 DE LUNI ȘI MAI MULT (TAURI)								
CONFORMAȚIE	PREȚ MEDIU (RON / 100 kg)					NUMĂR CARCASE	TOTAL	
	GRĂSIMI						GREUTATE MEDIE	PREȚ MEDIU (RON / 100 kg)
	1	2	3	4	5			
E	0.0	0.0	0.0	0.0	0.0	0	0.0	0.0
U	0.0	0.0	0.0	0.0	0.0	0	0.0	0.0
R	1174.5	1009.0	0.0	0.0	0.0	4	401.3	1140.2
O	1032.7	1101.2	1077.8	1025.0	0.0	30	295.7	1067.1
P	1017.1	1047.6	0.0	0.0	0.0	22	213.6	1030.1
TOTAL	1050.7	1078.8	1077.8	1025.0	0.0	56	271.0	1063.4

"C"- CARCASE DE MASCULI CASTRAȚI CU VÂRSTA DE 12 LUNI ȘI MAI MULT (BOI)								
CONFORMAȚIE	PREȚ MEDIU (RON / 100 kg)					NUMĂR CARCASE	TOTAL	
	GRĂSIMI						GREUTATE MEDIE	PREȚ MEDIU (RON / 100 kg)
	1	2	3	4	5			
E	0.0	0.0	0.0	0.0	0.0	0	0.0	0.0
U	0.0	0.0	0.0	0.0	0.0	0	0.0	0.0
R	0.0	1609.0	1609.0	0.0	0.0	4	332.2	1609.0
O	0.0	0.0	1138.5	1131.0	0.0	5	312.0	1137.1
P	0.0	911.0	1131.0	0.0	0.0	4	198.5	1083.2
TOTAL	0.0	1466.2	1257.9	1131.0	0.0	13	283.3	1295.8

"D"- CARCASE DE FEMELE CARE AU FĂȚAT (VACI)								
CONFORMAȚIE	PREȚ MEDIU (RON / 100 kg)					NUMĂR CARCASE	TOTAL	
	GRĂSIMI						GREUTATE MEDIE	PREȚ MEDIU (RON / 100 kg)
	1	2	3	4	5			
E	0.0	0.0	0.0	0.0	0.0	0	0.0	0.0
U	0.0	0.0	953.0	813.4	0.0	3	447.2	867.8
R	902.2	864.9	871.5	930.5	1029.0	74	326.5	878.9
O	830.8	857.2	883.3	925.4	878.0	610	268.0	862.8
P	784.0	809.6	872.3	748.3	0.0	912	199.7	797.8
TOTAL	796.4	838.0	879.7	912.3	895.3	1599	232.1	832.0

"E"- CARCASE ALE ALTOR BOVINE FEMELE CU VÂRSTA DE 12 LUNI ȘI MAI MULT (VIȚELE)								
CONFORMAȚIE	PREȚ MEDIU (RON / 100 kg)					NUMĂR CARCASE	TOTAL	
	GRĂSIMI						GREUTATE MEDIE	PREȚ MEDIU (RON / 100 kg)
	1	2	3	4	5			
E	0.0	0.0	0.0	0.0	0.0	0	0.0	0.0
U	0.0	0.0	0.0	0.0	0.0	0	0.0	0.0
R	1060.7	1075.3	1134.4	0.0	0.0	8	246.6	1090.5
O	980.4	1011.5	985.1	1072.1	976.3	110	233.2	1001.4
P	952.8	956.4	945.2	0.0	0.0	102	165.0	953.4
TOTAL	964.6	1001.8	996.1	1072.1	976.3	220	202.1	987.2

"Z"- CARCASE DE BOVINE CU VÂRSTA CUPRINSĂ ÎNTRE 8 LUNI ȘI MAI PUȚIN DE 12 LUNI (TINERET BOVIN)								
CONFORMAȚIE	PREȚ MEDIU (RON / 100 kg)					NUMĂR CARCASE	TOTAL	
	GRĂSIMI						GREUTATE MEDIE	PREȚ MEDIU (RON / 100 kg)
	1	2	3	4	5			
E	0.0	0.0	0.0	0.0	0.0	0	0.0	0.0
U	0.0	0.0	0.0	0.0	0.0	0	0.0	0.0
R	1167.0	1006.3	1009.0	0.0	0.0	7	250.7	1045.6
O	1026.7	1131.5	1126.1	0.0	0.0	61	193.9	1071.6
P	1004.6	1046.4	0.0	0.0	0.0	82	126.9	1008.9
TOTAL	1017.8	1097.0	1094.7	0.0	0.0	150	160.0	1042.5

TOATE CATEGORIILE								
CONFORMAȚIE	PREȚ MEDIU (RON / 100 kg)					NUMĂR CARCASE	TOTAL	
	GRĂSIMI						GREUTATE MEDIE	PREȚ MEDIU (RON / 100 kg)
	1	2	3	4	5			
E	0.0	0.0	0.0	0.0	0.0	0	0.0	0.0
U	1238.9	0.0	953.0	813.4	0.0	6	417.3	1040.1
R	1082.9	1012.2	935.3	930.5	1029.0	121	316.7	990.8
O	928.1	915.5	913.7	974.1	895.9	911	257.6	921.6
P	839.1	839.1	886.6	748.3	0.0	1196	190.8	841.8
TOTAL	875.1	895.0	913.4	954.8	908.6	2234	225.5	891.3

(*) Pentru calcularea prețurilor medii au fost luate în considerare doar bovinele cumparate de către abatoare