



Prețul de piață al bovinelor la intrarea în abator Săptămâna 3 (16 – 22 ianuarie 2017)

SITUAȚIA CARCASELOR DE BOVINE CLASIFICATE ÎN FUNCȚIE DE PROVENIENȚA BOVINELOR SACRIFICATE ÎN SĂPTĂMÂNA 16 - 22 IANUARIE 2017

PROVENIENȚĂ BOVINE SACRIFICATE	CARCASE CLASIFICATE:						PREȚ FEZABIL CATEGORIILE:						
	BOVINE CU VÂRSTA:				TOTAL		A, B, C, D, E, Z				V		
	DE 8 LUNI SAU MAI MULT (A, B, C, D, E, Z)		MAI MICĂ DE 8 LUNI (V)				TOATE CLASELE		CLASELE CONFORM REGULAMENTULUI (UE) NR. 148 /2014		TOATE CLASELE		
	NUMĂR	%	NUMĂR	%	NUMĂR	%	NUMĂR	%	NUMĂR	%	NUMĂR	%	
CUMPĂRATE	2,612	56.2	102	2.2	2,714	58.4	2,312	49.8	975	21.0	84	1.8	
FERME PROPRII ALE ABATOARELOR	161	3.5	8	0.2	169	3.6	160	3.4	56	1.2	7	0.2	
PRESTĂRI SERVICII	PRODUCĂTORI	1,369	29.5	72	1.5	1,441	31.0	1,242	26.7	298	6.4	67	1.4
	COMERCIANȚI	299	6.4	24	0.5	323	7.0	298	6.4	72	1.5	21	0.5
TOTAL	4,441	95.6	206	4.4	4,647	100.0	4,012	86.3	1,401	30.1	179	3.9	

2,472 Carcase incluse în rapoartele naționale de prețuri de piață pentru carcasele de bovine cu vârsta de 8 luni sau mai mult
53.2% din total carcase clasificate

1,031 Carcase incluse în raportul național de prețuri de piață pentru Comisia Europeană
22.2% din total carcase clasificate

91 Carcase incluse în rapoartele naționale de prețuri de piață pentru carcasele de bovine cu vârsta mai mică de 8 luni (viței)
2.0% din total carcase clasificate

Factor general de ajustare pentru cheltuielile de transport a prețurilor raportate: 0.09 RON/kg carcasă caldă-2%

N.B. Diferențele dintre valorile de la paginile 2 și 7 pe de o parte și cele de la paginile 3 și 4 pe de altă parte, se explică prin ponderile diferite aplicate pentru calcularea prețurilor medii ponderate.



Prețul bovinelor din toate clasele de conformație și acoperire cu grăsime la intrarea în abator
în săptămâna 16 - 22 ianuarie 2017

Categoria	Număr	Greutate în viu (kg)	Preț în viu (RON / 100 kg)	Greutate carcasă caldă-2% (kg)	Preț carcasă (RON / 100 kg)	Modificare preț vs săptămâna anterioară	
						În viu	Carcasă
"A" - TĂURAȘI	286	431.0	559.4	218.7	1102.6	-1.73%	-0.38%
"B" - TAURI	86	495.1	538.1	250.0	1065.8	-12.51%	-10.84%
"C" - BOI	26	601.62	422.12	292.05	869.55	-25.12%	-17.42%
"D" - VACI	1,595	491.3	394.5	233.3	830.9	-0.10%	-0.12%
"E" - VIȚELE	283	430.2	484.7	212.1	983.1	1.22%	0.40%
"Z" - TINERET BOVIN	196	314.5	520.0	158.4	1032.3	2.12%	0.93%
A + B + C + D + E + Z	2,472	464.6	434.2	224.4	898.9	-0.46%	-0.26%
"V" - VIȚEI	91	229.0	497.8	115.3	989.3	-6.28%	-5.26%



**Raport prețuri de piață din România versus prețuri de piață comunitare
conform Art.14.1 Regulamentul (CE) 1249/2008 modificat de Art.1.1 Regulamentul (UE) 148/2014**

Săptămâna: 3

din: 16/01/17

până în: 22/01/17

CATEGORIA	CLASA	PREȚ MEDIU			PREȚ RO /PREȚ COMUNITAR (%)
		ROMANIA		UE	
		RON / 100 kg	€ / 100 kg	€ / 100 kg	
Z	U2	0.00	0.00	418.04	
Z	U3	0.00	0.00	406.10	
Z	R2	1157.51	257.48	392.13	-34.34
Z	R3	0.00	0.00	388.87	*
Z	O2	1173.08	260.94	348.63	-25.15
Z	O3	1231.85	274.01	342.65	-20.03
Z		1180.06	262.49	371.73	-29.39
A	U2	1233.00	274.27	403.59	-32.04
A	U3	0.00	0.00	390.81	
A	R2	1161.02	258.26	372.91	-30.74
A	R3	1000.00	222.44	374.62	-40.62
A	O2	1118.95	248.90	330.92	**
A	O3	1182.97	263.14	338.85	-22.34
A		1126.45	250.57	372.78	-32.78
B	R3	998.95	222.21	320.92	-30.76
C	U2	0.00	0.00	409.19	
C	U3	0.00	0.00	407.51	
C	U4	0.00	0.00	409.67	
C	R3	0.00	0.00	391.94	
C	R4	0.00	0.00	404.91	
C	O3	1026.09	228.24	359.97	-36.59
C	O4	0.00	0.00	379.48	
C		1026.09	228.24	387.67	-41.13
D	R3	874.66	194.56	336.73	-42.22
D	R4	938.47	208.75	303.50	-31.22
D	O2	876.74	195.02	251.64	**
D	O3	893.31	198.71	270.64	*
D	O4	978.32	217.62	276.68	-21.35
D	P2	800.83	178.14	219.76	-18.94
D	P3	822.21	182.89	256.65	-28.74
D		851.01	189.30	269.44	-29.74
E	U2	0.00	0.00	421.04	
E	U3	0.00	0.00	420.86	
E	R2	1088.90	242.21	371.48	-34.80
E	R3	0.00	0.00	382.54	*
E	R4	0.00	0.00	394.21	
E	O2	1049.50	233.45	299.46	**
E	O3	1030.40	229.20	327.83	-30.09
E	O4	999.43	222.31	371.85	-40.22
E		1044.59	232.36	381.14	-39.04
TOATE CATEGORIILE		984.41	218.97	338.33	-35.28

* PREȚURILE PENTRU Z3, AR3, CR3, DO3 ȘI ER3 SUNT DE REFERINȚĂ ÎN UE

** PREȚURILE PENTRU AO2, DO2 ȘI EO2 SUNT DE REFERINȚĂ ÎN ROMÂNIA



**CARCASE DE CARCASE DE BOVINE CU VÂRSTA DE 8 LUNI SAU MAI MULT LA INTRAREA ÎN ABATOR
CONFORM ART.14.1 REGULAMENTUL (CE) 1249/2008 MODIFICAT DE ART.1.1 REGULAMENTUL (UE) 148/2014**

Cotații naționale (RON / 100 kg)	SĂPT 3 / 2017	VARIAȚIE		
		1 SĂPT	1 AN	Medie 5 ani (12 - 16)
Tăurași "A"	1,126.45	-1.35%	9.34%	-9.47%
Vaci "D"	851.01	-0.37%	4.08%	-15.17%
Vițele "E"	1,044.59	0.84%	8.21%	-3.34%

Prețuri medii europene (€ / 100 kg)	SĂPT 3 / 2017			VARIAȚIE					
				1 SĂPT			1 AN		
	A	D	E	A	D	E	A	D	E
Uniunea Europeană	372.78	269.44	381.14	-0.39%	0.52%	0.21%	-1.68%	-0.52%	-1.56%
Franța	373.86	307.71	401.75	-0.20%	0.29%	-0.36%	-1.34%	-0.09%	-1.08%
Germania	376.78	270.81	339.72	-0.72%	0.51%	0.34%	-3.81%	1.45%	-0.79%
Italia	415.20	225.28	433.91	0.89%	-0.72%	-0.42%	-0.89%	4.31%	-2.39%
Marea Britanie	375.98	270.92	406.94	-0.80%	0.35%	0.04%	-5.72%	-2.35%	-5.06%
Olanda	305.91	225.94	208.32	0.80%	3.54%	1.07%	0.57%	-9.10%	-12.21%
Polonia	316.38	246.09	293.36	-0.40%	-0.02%	0.28%	4.65%	6.36%	6.24%
România	250.57	189.30	232.36	-1.35%	-0.36%	0.84%	10.22%	4.93%	9.08%
Ungaria	263.79	183.82	201.54	-1.08%	-0.09%	-3.92%	3.73%	-1.69%	3.76%

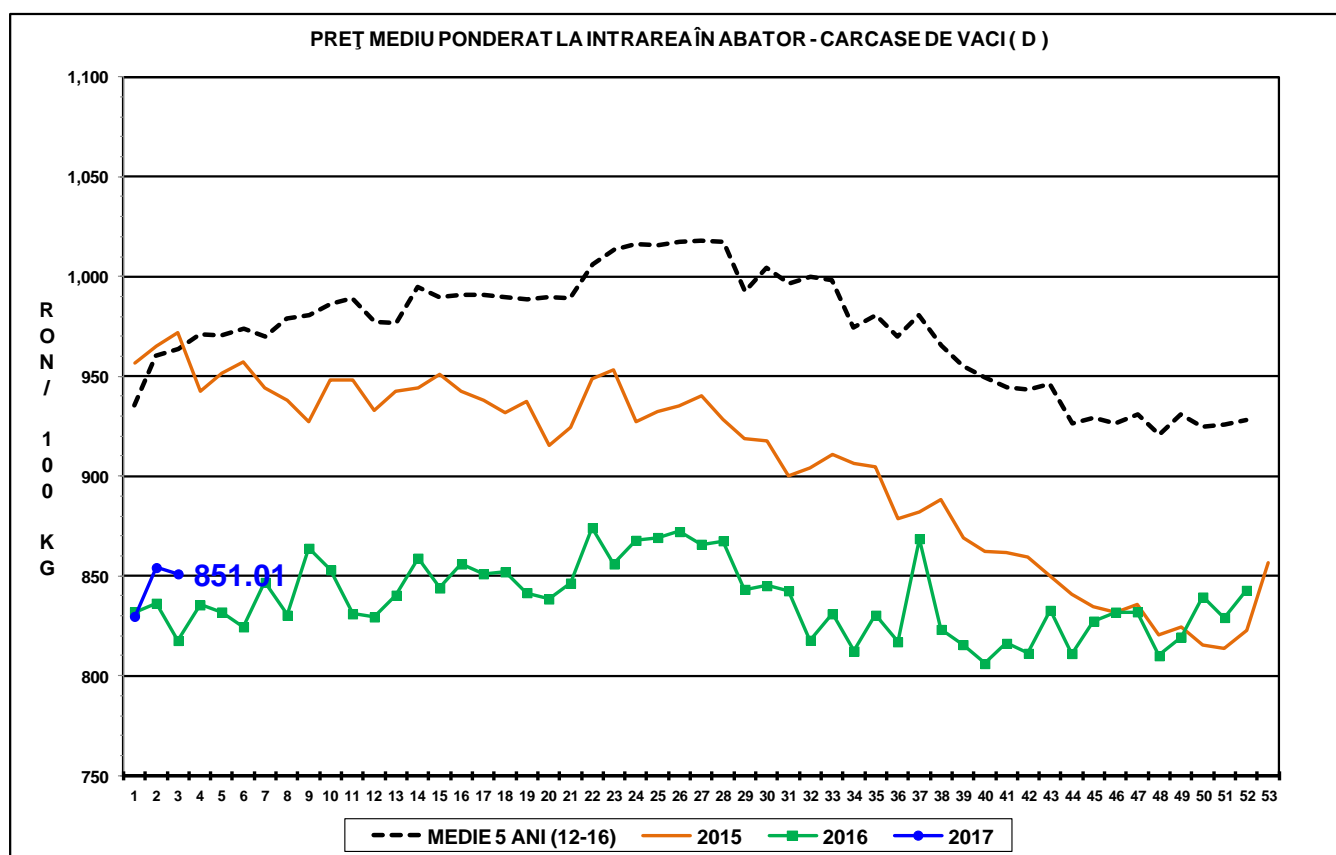
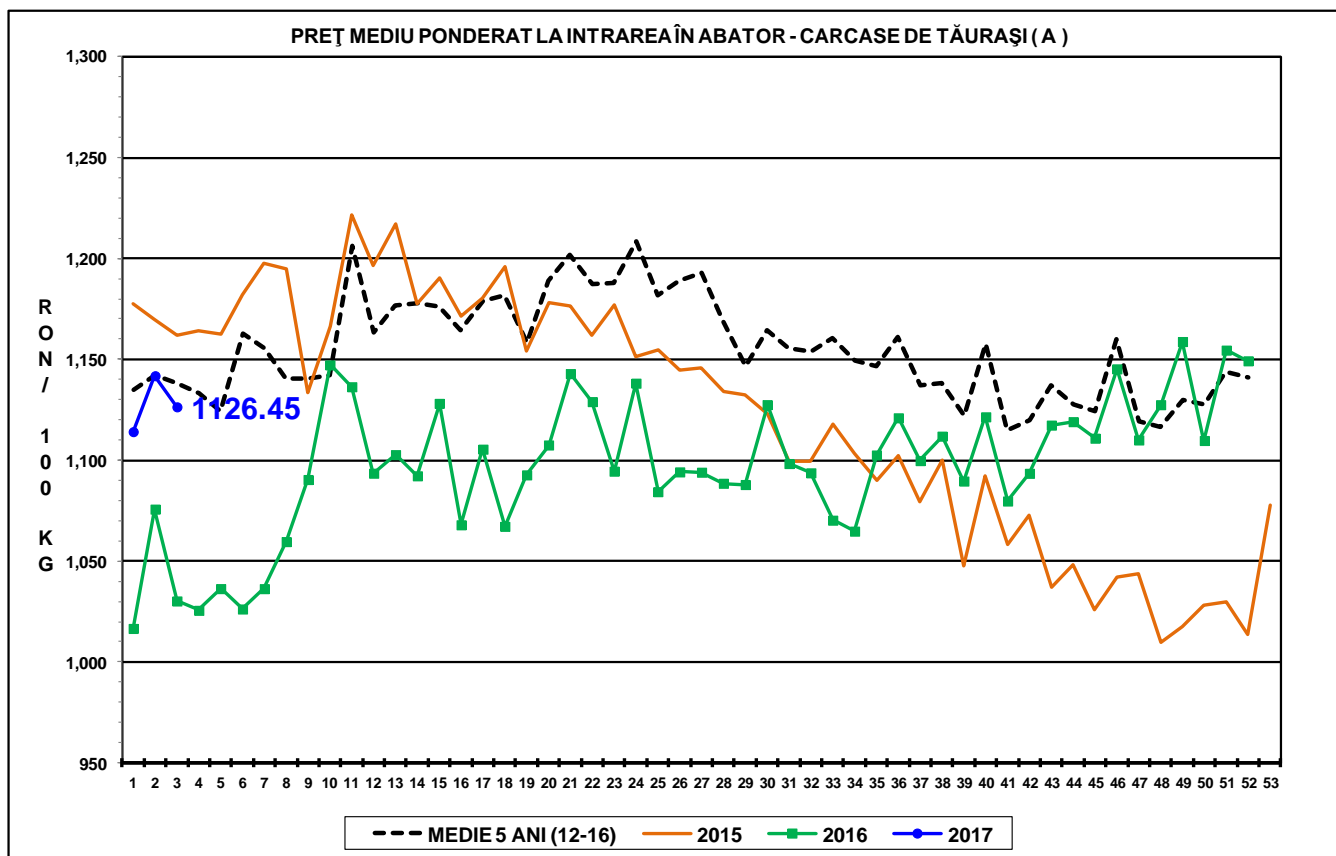

PREȚ MEDIU PONDERAT LA INTRAREA ÎN ABATOR - CARCASE DE VIȚELE (E)

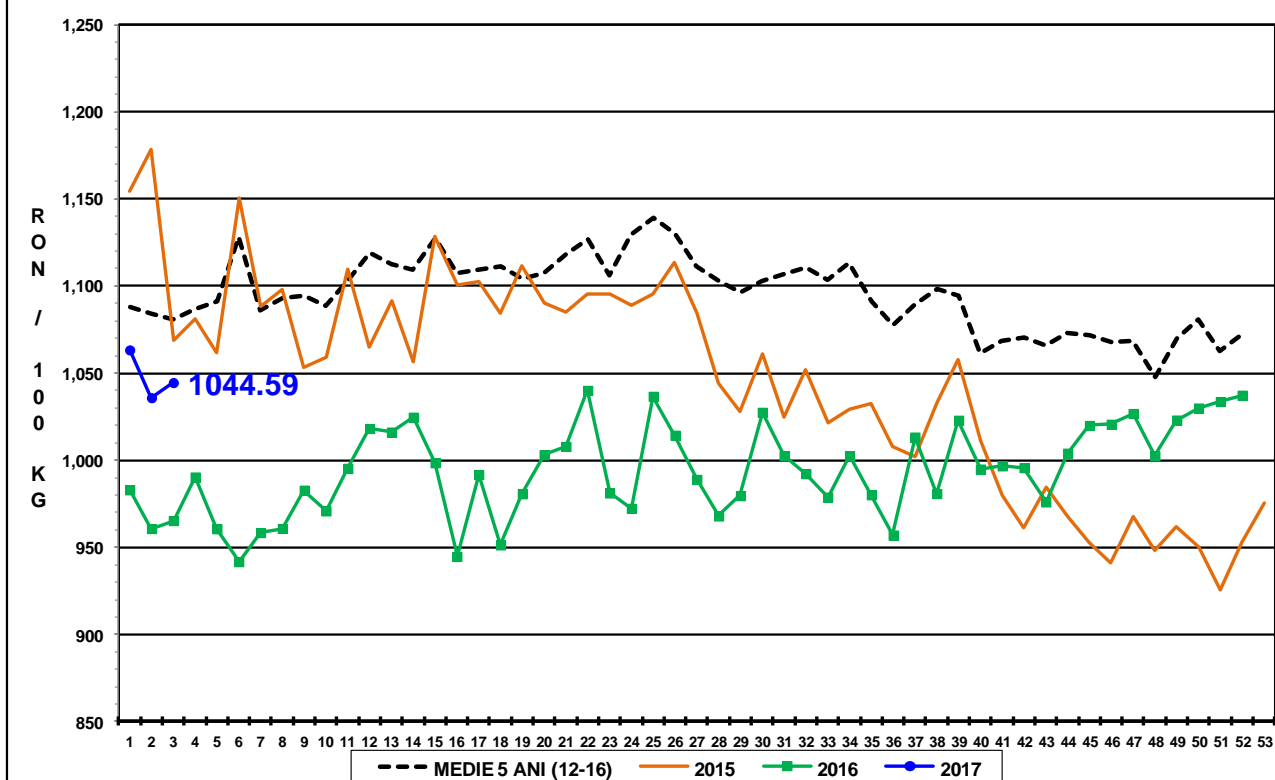



Raport național prețuri de piață carcase de bovine cu vârsta de 8 luni sau mai mult, la intrarea în abator conform grilei UE

Săptămâna: 3

din: 16/01/17

până în 22/01/17

"A"- CARCASE DE MASCULI NECASTRAȚI CU VÂRSTA CUPRINSĂ ÎNTRE 12 LUNI ȘI MAI PUȚIN DE 24 DE LUNI (TĂURĂȘI)								
CONFORMAȚIE	PREȚ MEDIU (RON / 100 kg)					NUMĂR CARCASE	TOTAL	
	GRĂSIME						GREUTATE MEDIE	PREȚ MEDIU (RON / 100 kg)
	1	2	3	4	5			
E	0.0	0.0	0.0	0.0	0.0	0	0.0	0.0
U	1232.0	1233.0	0.0	0.0	0.0	2	341.0	1232.5
R	1122.5	1161.0	1000.0	0.0	0.0	16	280.7	1134.8
O	1108.6	1118.9	1183.0	0.0	0.0	149	235.2	1120.1
P	1065.5	1062.5	1059.0	0.0	0.0	119	187.5	1064.7
TOTAL	1091.4	1112.4	1155.1	0.0	0.0	286	218.7	1102.6

"B"- CARCASE DE MASCULI NECASTRAȚI CU VÂRSTA DE 24 DE LUNI ȘI MAI MULT (TAURI)								
CONFORMAȚIE	PREȚ MEDIU (RON / 100 kg)					NUMĂR CARCASE	TOTAL	
	GRĂSIME						GREUTATE MEDIE	PREȚ MEDIU (RON / 100 kg)
	1	2	3	4	5			
E	0.0	0.0	0.0	0.0	0.0	0	0.0	0.0
U	0.0	0.0	0.0	0.0	0.0	0	0.0	0.0
R	1123.4	1283.6	998.9	754.0	0.0	11	354.6	1095.0
O	1077.5	1127.2	1138.0	0.0	0.0	40	262.8	1101.9
P	953.2	1116.6	0.0	0.0	0.0	35	202.5	996.1
TOTAL	1024.5	1155.6	1067.6	754.0	0.0	86	250.0	1065.8

"C"- CARCASE DE MASCULI CASTRAȚI CU VÂRSTA DE 12 LUNI ȘI MAI MULT (BOI)								
CONFORMAȚIE	PREȚ MEDIU (RON / 100 kg)					NUMĂR CARCASE	TOTAL	
	GRĂSIME						GREUTATE MEDIE	PREȚ MEDIU (RON / 100 kg)
	1	2	3	4	5			
E	0.0	0.0	0.0	0.0	0.0	0	0.0	0.0
U	0.0	0.0	0.0	0.0	0.0	0	0.0	0.0
R	0.0	0.0	0.0	0.0	0.0	0	0.0	0.0
O	956.5	790.1	1026.1	0.0	0.0	11	338.2	894.9
P	744.9	944.0	1059.0	0.0	0.0	15	258.2	845.2
TOTAL	784.3	848.7	1035.1	0.0	0.0	26	292.1	869.6

"D"- CARCASE DE FEMELE CARE AU FĂȚAT (VACI)								
CONFORMAȚIE	PREȚ MEDIU (RON / 100 kg)					NUMĂR CARCASE	TOTAL	
	GRĂSIME						GREUTATE MEDIE	PREȚ MEDIU (RON / 100 kg)
	1	2	3	4	5			
E	0.0	0.0	0.0	0.0	0.0	0	0.0	0.0
U	0.0	0.0	0.0	0.0	0.0	0	0.0	0.0
R	871.7	906.0	874.7	938.5	1026.0	60	330.9	897.9
O	813.8	876.7	893.3	978.3	958.0	620	273.0	876.3
P	767.0	800.8	822.2	727.8	0.0	915	199.9	781.6
TOTAL	779.2	844.2	878.4	951.4	965.2	1595	233.3	830.9

"E"- CARCASE ALE ALTOR BOVINE FEMELE CU VÂRSTA DE 12 LUNI ȘI MAI MULT (VIȚELE)								
CONFORMAȚIE	PREȚ MEDIU (RON / 100 kg)					NUMĂR CARCASE	TOTAL	
	GRĂSIME						GREUTATE MEDIE	PREȚ MEDIU (RON / 100 kg)
	1	2	3	4	5			
E	0.0	0.0	0.0	0.0	0.0	0	0.0	0.0
U	0.0	0.0	0.0	0.0	0.0	0	0.0	0.0
R	985.8	1088.9	0.0	0.0	1159.0	12	263.7	1075.2
O	972.4	1049.5	1030.4	999.4	0.0	136	235.2	1020.8
P	898.9	940.6	1044.6	0.0	0.0	135	184.3	922.8
TOTAL	929.5	1014.5	1032.9	999.4	1159.0	283	212.1	983.1

"Z"- CARCASE DE BOVINE CU VÂRSTA CUPRINSĂ ÎNTRE 8 LUNI ȘI MAI PUȚIN DE 12 LUNI (TINERET BOVIN)								
CONFORMAȚIE	PREȚ MEDIU (RON / 100 kg)					NUMĂR CARCASE	TOTAL	
	GRĂSIME						GREUTATE MEDIE	PREȚ MEDIU (RON / 100 kg)
	1	2	3	4	5			
E	0.0	0.0	0.0	0.0	0.0	0	0.0	0.0
U	0.0	0.0	0.0	0.0	0.0	0	0.0	0.0
R	1157.0	1157.5	0.0	0.0	0.0	6	193.6	1157.4
O	1039.6	1173.1	1231.8	0.0	0.0	56	190.6	1123.1
P	987.2	905.9	1002.0	0.0	0.0	134	143.4	974.3
TOTAL	1001.3	1068.0	1214.2	0.0	0.0	196	158.4	1032.3

TOATE CATEGORIILE								
CONFORMAȚIE	PREȚ MEDIU (RON / 100 kg)					NUMĂR CARCASE	TOTAL	
	GRĂSIME						GREUTATE MEDIE	PREȚ MEDIU (RON / 100 kg)
	1	2	3	4	5			
E	0.0	0.0	0.0	0.0	0.0	0	0.0	0.0
U	1232.0	1233.0	0.0	0.0	0.0	2	341.0	1232.5
R	1056.4	1044.6	894.5	920.3	1097.6	105	310.2	980.7
O	943.9	946.2	941.7	980.1	958.0	1012	258.1	946.1
P	836.4	846.2	861.2	727.8	0.0	1353	192.4	840.4
TOTAL	874.1	912.6	922.6	949.7	986.6	2472	224.4	898.9



Raport național parțial prețuri de piață carcase de bovine cu vârsta de 8 luni sau mai mult, la intrarea în abator conform grilei UE (*)

Săptămâna: 3

din: 16/01/17

până în 22/01/17

"A"- CARCASE DE MASCULI NECASTRAȚI CU VÂRSTA CUPRINSĂ ÎNTRE 12 LUNI ȘI MAI PUȚIN DE 24 DE LUNI (TĂURAȘI)								
CONFORMAȚIE	PREȚ MEDIU (RON / 100 kg)					NUMĂR CARCASE	TOTAL	
	GRĂSIME						GREUTATE MEDIE	PREȚ MEDIU (RON / 100 kg)
	1	2	3	4	5			
E	0.0	0.0	0.0	0.0	0.0	0	0.0	0.0
U	1232.0	1233.0	0.0	0.0	0.0	2	341.0	1232.5
R	1122.5	1161.0	1000.0	0.0	0.0	16	280.7	1134.8
O	1110.2	1129.4	1342.7	0.0	0.0	102	239.3	1127.2
P	1063.4	1067.5	0.0	0.0	0.0	79	181.5	1064.0
TOTAL	1093.5	1128.6	1268.7	0.0	0.0	199	220.7	1109.0

"B"- CARCASE DE MASCULI NECASTRAȚI CU VÂRSTA DE 24 DE LUNI ȘI MAI MULT (TAURI)								
CONFORMAȚIE	PREȚ MEDIU (RON / 100 kg)					NUMĂR CARCASE	TOTAL	
	GRĂSIME						GREUTATE MEDIE	PREȚ MEDIU (RON / 100 kg)
	1	2	3	4	5			
E	0.0	0.0	0.0	0.0	0.0	0	0.0	0.0
U	0.0	0.0	0.0	0.0	0.0	0	0.0	0.0
R	1123.4	1283.6	998.9	754.0	0.0	11	354.6	1095.0
O	1046.2	1035.7	799.0	0.0	0.0	25	266.8	1033.4
P	933.7	1116.6	0.0	0.0	0.0	33	201.2	985.1
TOTAL	998.9	1132.9	966.8	754.0	0.0	69	249.4	1028.7

"C"- CARCASE DE MASCULI CASTRAȚI CU VÂRSTA DE 12 LUNI ȘI MAI MULT (BOI)								
CONFORMAȚIE	PREȚ MEDIU (RON / 100 kg)					NUMĂR CARCASE	TOTAL	
	GRĂSIME						GREUTATE MEDIE	PREȚ MEDIU (RON / 100 kg)
	1	2	3	4	5			
E	0.0	0.0	0.0	0.0	0.0	0	0.0	0.0
U	0.0	0.0	0.0	0.0	0.0	0	0.0	0.0
R	0.0	0.0	0.0	0.0	0.0	0	0.0	0.0
O	956.5	790.1	1026.1	0.0	0.0	11	338.2	894.9
P	744.9	944.0	1059.0	0.0	0.0	15	258.2	845.2
TOTAL	784.3	848.7	1035.1	0.0	0.0	26	292.1	869.6

"D"- CARCASE DE FEMELE CARE AU FĂTAT (VACI)								
CONFORMAȚIE	PREȚ MEDIU (RON / 100 kg)					NUMĂR CARCASE	TOTAL	
	GRĂSIME						GREUTATE MEDIE	PREȚ MEDIU (RON / 100 kg)
	1	2	3	4	5			
E	0.0	0.0	0.0	0.0	0.0	0	0.0	0.0
U	0.0	0.0	0.0	0.0	0.0	0	0.0	0.0
R	871.7	906.0	874.7	938.5	1026.0	60	330.9	897.9
O	813.8	874.9	893.3	978.3	958.0	613	272.9	875.5
P	767.1	802.2	826.4	727.8	0.0	909	199.8	782.4
TOTAL	779.3	843.7	879.1	951.4	965.2	1582	233.1	830.9

"E"- CARCASE ALE ALTOR BOVINE FEMELE CU VÂRSTA DE 12 LUNI ȘI MAI MULT (VIȚELE)								
CONFORMAȚIE	PREȚ MEDIU (RON / 100 kg)					NUMĂR CARCASE	TOTAL	
	GRĂSIME						GREUTATE MEDIE	PREȚ MEDIU (RON / 100 kg)
	1	2	3	4	5			
E	0.0	0.0	0.0	0.0	0.0	0	0.0	0.0
U	0.0	0.0	0.0	0.0	0.0	0	0.0	0.0
R	985.8	1085.9	0.0	0.0	1159.0	11	260.9	1071.8
O	969.7	1049.7	1030.4	984.1	0.0	125	235.5	1020.0
P	898.5	950.0	1044.6	0.0	0.0	123	182.0	924.4
TOTAL	928.1	1022.5	1033.4	984.1	1159.0	259	211.1	983.6

"Z"- CARCASE DE BOVINE CU VÂRSTA CUPRINSĂ ÎNTRE 8 LUNI ȘI MAI PUȚIN DE 12 LUNI (TINERET BOVIN)								
CONFORMAȚIE	PREȚ MEDIU (RON / 100 kg)					NUMĂR CARCASE	TOTAL	
	GRĂSIME						GREUTATE MEDIE	PREȚ MEDIU (RON / 100 kg)
	1	2	3	4	5			
E	0.0	0.0	0.0	0.0	0.0	0	0.0	0.0
U	0.0	0.0	0.0	0.0	0.0	0	0.0	0.0
R	0.0	1157.5	0.0	0.0	0.0	4	222.6	1157.5
O	1039.6	1187.2	1252.4	0.0	0.0	53	190.2	1127.5
P	986.3	840.6	0.0	0.0	0.0	120	141.0	970.5
TOTAL	999.2	1082.3	1252.4	0.0	0.0	177	157.6	1033.2

TOATE CATEGORIILE								
CONFORMAȚIE	PREȚ MEDIU (RON / 100 kg)					NUMĂR CARCASE	TOTAL	
	GRĂSIME						GREUTATE MEDIE	PREȚ MEDIU (RON / 100 kg)
	1	2	3	4	5			
E	0.0	0.0	0.0	0.0	0.0	0	0.0	0.0
U	1232.0	1233.0	0.0	0.0	0.0	2	341.0	1232.5
R	1049.2	1043.1	894.5	920.3	1097.6	102	313.8	978.0
O	932.7	931.9	927.7	978.6	958.0	929	260.0	933.7
P	827.8	835.0	856.7	727.8	0.0	1279	192.1	831.2
TOTAL	864.3	901.1	911.3	948.1	986.6	2312	224.9	888.4

(*) Pentru calcularea prețurilor medii au fost luate în considerare doar bovinele cumparate de către abatoare