



# Prețul de piață al bovinelor la intrarea în abator Săptămâna 1 (2 – 8 ianuarie 2017)

## SITUAȚIA CARCASELOR DE BOVINE CLASIFICATE ÎN FUNCȚIE DE PROVENIENȚA BOVINELOR SACRIFICATE ÎN SĂPTĂMÎNA 2 - 8 IANUARIE 2017

PROVENIENȚĂ BOVINE  SACRIFICATE	CARCASE CLASIFICATE:						PREȚ FEZABIL CATEGORIILE:						
	BOVINE CU VÂRSTA:				TOTAL		A, B, C, D, E, Z				V		
	DE 8 LUNI SAU MAI MULT (A, B, C, D, E, Z)		MAI MICĂ DE 8 LUNI (V)				TOATE CLASELE		CLASELE CONFORM REGULAMENTULUI (UE) NR. 148 /2014				TOATE CLASELE
	NUMĂR	%	NUMĂR	%	NUMĂR	%	NUMĂR	%	NUMĂR	%	NUMĂR	%	
CUMPĂRATE	1,745	57.9	81	2.7	1,826	60.6	1,574	52.2	561	18.6	57	1.9	
FERME PROPRII ALE ABATOARELOR	196	6.5	6	0.2	202	6.7	195	6.5	78	2.6	6	0.2	
PRESTĂRI SERVICII	PRODUCĂTORI	761	25.2	33	1.1	794	26.3	713	23.6	155	5.1	29	1.0
	COMERCIANȚI	175	5.8	18	0.6	193	6.4	174	5.8	45	1.5	16	0.5
<b>TOTAL</b>	<b>2,877</b>	<b>95.4</b>	<b>138</b>	<b>4.6</b>	<b>3,015</b>	<b>100.0</b>	<b>2,656</b>	<b>88.1</b>	<b>839</b>	<b>27.8</b>	<b>108</b>	<b>3.6</b>	

**1,769** Carcase incluse în rapoartele naționale de prețuri de piață pentru carcasele de bovine cu vârsta de 8 luni sau mai mult  
**58.7%** din total carcase clasificate

**639** Carcase incluse în raportul național de prețuri de piață pentru Comisia Europeană  
**21.2%** din total carcase clasificate

**63** Carcase incluse în rapoartele naționale de prețuri de piață pentru carcasele de bovine cu vârsta mai mică de 8 luni (viței)  
**2.1%** din total carcase clasificate

**Factor general de ajustare pentru cheltuielile de transport a prețurilor raportate: 0.09 RON/kg carcasă caldă-2%**

**N.B. Diferențele dintre valorile de la paginile 2 și 7 pe de o parte și cele de la paginile 3 și 4 pe de altă parte, se explică prin ponderile diferite aplicate pentru calcularea prețurilor medii ponderate.**



Prețul bovinelor din toate clasele de conformație și acoperire cu grăsime la intrarea în abator  
în săptămâna 2 - 8 ianuarie 2017

Categoria	Număr	Greutate în viu (kg)	Preț în viu (RON / 100 kg)	Greutate carcasă caldă-2% (kg)	Preț carcasă (RON / 100 kg)	Modificare preț vs săptămâna anterioară	
						În viu	Carcasă
"A" - TĂURAȘI	208	414.5	542.6	208.3	1079.5	-3.85%	-3.28%
"B" - TAURI	85	496.2	528.2	250.1	1047.7	2.70%	1.05%
"C" - BOI							
"D" - VACI	1,152	480.9	382.9	227.7	808.9	-2.32%	-2.53%
"E" - VIȚELE	174	413.3	482.9	204.0	978.4	-1.46%	-0.55%
"Z" - TINERET BOVIN	150	324.9	500.0	163.9	991.2	-2.19%	-1.28%
A + B + C + D + E + Z	1,769	454.0	423.8	218.7	879.4	-4.58%	-3.96%
"V" - VIȚEI	63	254.8	497.9	127.4	996.0	1.11%	5.72%



**Raport prețuri de piață din România versus prețuri de piață comunitare  
conform Art.14.1 Regulamentul (CE) 1249/2008 modificat de Art.1.1 Regulamentul (UE) 148/2014**

Săptămâna: 1

din: 02/01/17

până în: 08/01/17

CATEGORIA	CLASA	PREȚ MEDIU			PREȚ RO /PREȚ COMUNITAR (%)
		ROMANIA		UE	
		RON / 100 kg	€ / 100 kg	€ / 100 kg	
Z	U2	0.00	0.00	435.05	
Z	U3	0.00	0.00	409.40	
Z	R2	1159.12	256.62	390.89	-34.35
Z	R3	1157.00	256.15	383.27	-33.17*
Z	O2	1046.98	231.79	351.58	-34.07
Z	O3	935.10	207.02	344.11	-39.84
<b>Z</b>		<b>1043.81</b>	<b>231.09</b>	<b>373.55</b>	<b>-38.14</b>
A	U2	1097.00	242.87	403.40	-39.79
A	U3	0.00	0.00	394.36	
A	R2	1111.55	246.09	373.38	-34.09
A	R3	0.00	0.00	376.65	*
A	O2	1121.72	248.34	332.46	-25.30**
A	O3	1057.04	234.02	342.25	-31.62
<b>A</b>		<b>1114.16</b>	<b>246.67</b>	<b>374.49</b>	<b>-34.13</b>
B	R3	959.00	212.31	328.27	-35.32
C	U2	0.00	0.00	410.37	
C	U3	0.00	0.00	409.78	
C	U4	0.00	0.00	416.16	
C	R3	0.00	0.00	392.58	
C	R4	0.00	0.00	413.78	
C	O3	0.00	0.00	366.31	
C	O4	0.00	0.00	388.04	
<b>C</b>		<b>0.00</b>	<b>0.00</b>	<b>393.13</b>	
D	R3	850.16	188.22	335.85	-43.96
D	R4	905.35	200.44	302.56	-33.75
D	O2	846.48	187.40	246.91	-24.10**
D	O3	887.97	196.59	266.65	-26.27*
D	O4	900.78	199.42	274.11	-27.25
D	P2	780.66	172.83	216.40	-20.13
D	P3	831.45	184.08	253.95	-27.51
<b>D</b>		<b>829.71</b>	<b>183.69</b>	<b>266.68</b>	<b>-31.12</b>
E	U2	0.00	0.00	414.55	
E	U3	0.00	0.00	422.51	
E	R2	1105.47	244.74	370.64	-33.97
E	R3	0.00	0.00	380.04	*
E	R4	1009.00	223.38	400.40	-44.21
E	O2	1074.77	237.94	301.35	-21.04**
E	O3	1027.23	227.42	327.17	-30.49
E	O4	1064.00	235.56	372.96	-36.84
<b>E</b>		<b>1063.33</b>	<b>235.41</b>	<b>381.30</b>	<b>-38.26</b>
<b>TOATE CATEGORIILE</b>		<b>938.42</b>	<b>207.76</b>	<b>338.81</b>	<b>-38.68</b>

\* PREȚURILE PENTRU Z3, AR3, CR3, DO3 ȘI ER3 SUNT DE REFERINȚĂ ÎN UE

\*\* PREȚURILE PENTRU AO2, DO2 ȘI EO2 SUNT DE REFERINȚĂ ÎN ROMÂNIA



**CARCASE DE CARCASE DE BOVINE CU VÂRSTA DE 8 LUNI SAU MAI MULT LA INTRAREA ÎN ABATOR  
CONFORM ART.14.1 REGULAMENTUL (CE) 1249/2008 MODIFICAT DE ART.1.1 REGULAMENTUL (UE) 148/2014**

Cotații naționale (RON / 100 kg)	SĂPT 1 / 2017	VARIAȚIE		
		1 SĂPT	1 AN	Medie 5 ani (12 - 16)
Tăurași "A"	1,114.16	-3.05%	9.60%	-10.43%
Vaci "D"	829.71	-1.55%	-0.27%	-11.08%
Vițele "E"	1,063.33	2.51%	8.17%	-2.25%

Prețuri medii europene (€ / 100 kg)	SĂPT 1 / 2017			VARIAȚIE					
				1 SĂPT			1 AN		
	A	D	E	A	D	E	A	D	E
Uniunea Europeană	374.49	266.68	381.30	-0.38%	0.56%	-0.18%	-2.21%	-1.74%	-2.83%
Franța	373.72	305.77	404.01	0.12%	0.37%	0.41%	-1.69%	-1.35%	-1.05%
Germania	383.40	265.72	339.20	-0.62%	1.78%	0.57%	-3.64%	-0.38%	-1.13%
Italia	406.53	225.02	431.76	-1.25%	-0.73%	-1.37%	-3.64%	7.13%	-3.31%
Marea Britanie	386.25	272.63	416.64	-0.17%	0.83%	-0.02%	-6.02%	-4.91%	-6.27%
Olanda	290.35	215.87	202.88	17.14%	-0.98%	-0.80%	-4.28%	-9.46%	-11.47%
Polonia	317.53	240.82	290.38	0.10%	1.58%	0.23%	1.13%	3.40%	1.44%
România	246.66	183.69	235.41	-2.65%	-1.13%	2.94%	9.79%	-0.10%	8.36%
Ungaria	267.27	186.09	198.84	1.28%	3.94%	0.98%	4.51%	1.96%	-15.02%

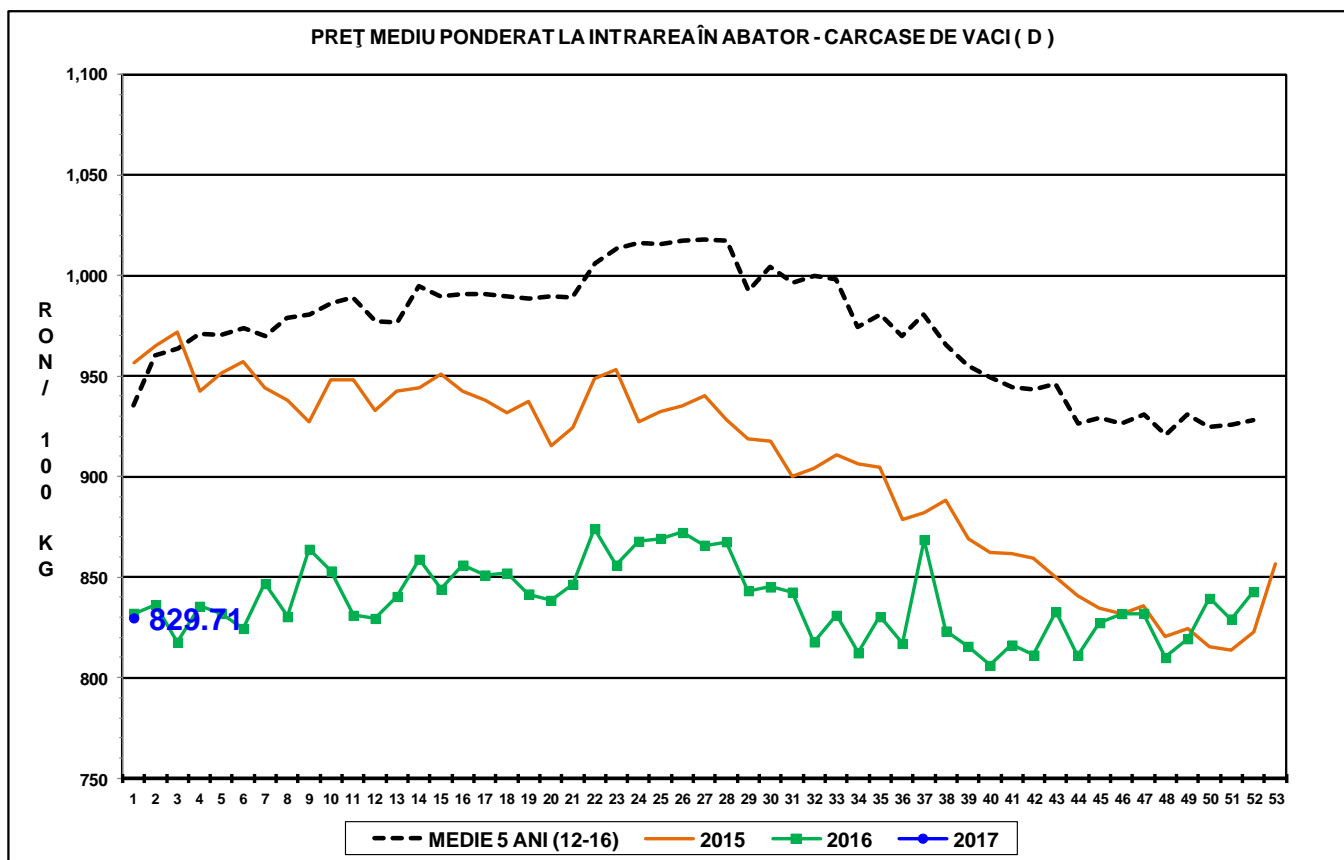
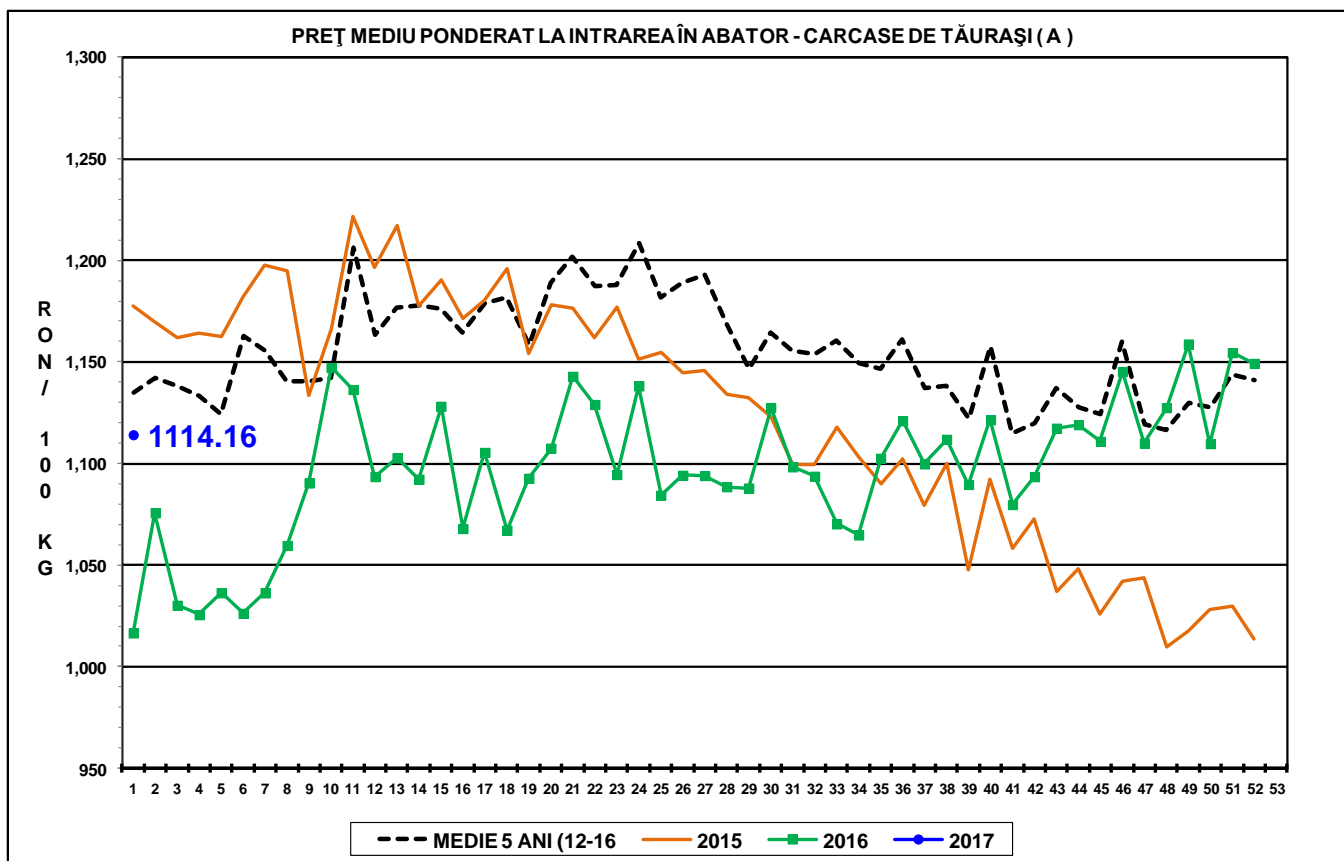

PREȚ MEDIU PONDERAT LA INTRAREA ÎN ABATOR - CARCASE DE VIȚELE (E)

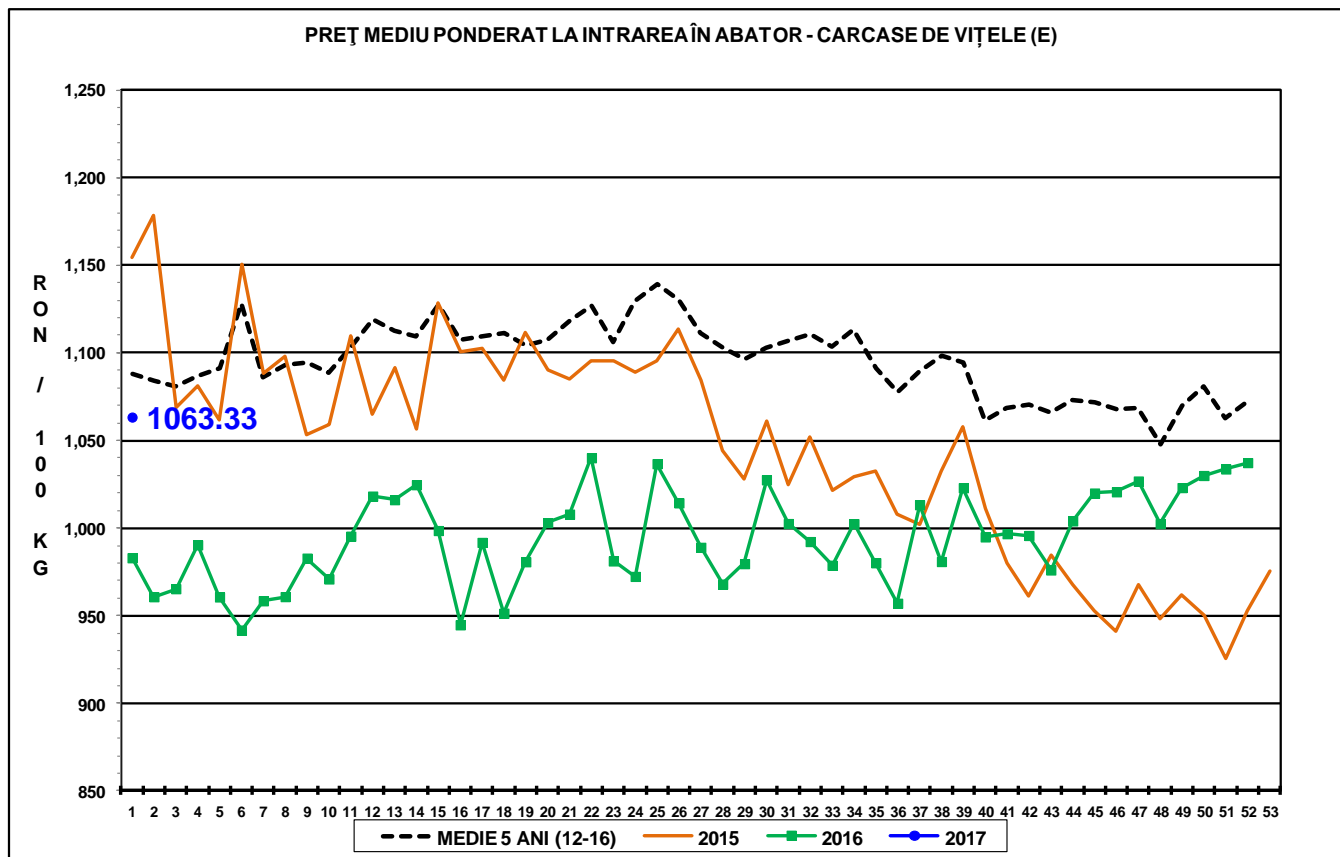



Raport național prețuri de piață carcase de bovine cu vârsta de 8 luni sau mai mult, la intrarea în abator conform grilei UE

Săptămâna: 1

din: 02/01/17

până în 08/01/17

"A"- CARCASE DE MASCULI NECASTRĂȚI CU VÂRSTA CUPRINSĂ ÎNTRE 12 LUNI ȘI MAI PUȚIN DE 24 DE LUNI (TĂURAȘI)								
CONFORMAȚIE	PREȚ MEDIU (RON / 100 kg )					NUMĂR CARCASE	TOTAL	
	GRĂSIME						GREUTATE MEDIE	PREȚ MEDIU (RON / 100 kg )
	1	2	3	4	5			
E	0.0	0.0	0.0	0.0	0.0	0	0.0	0.0
U	843.9	1097.0	0.0	0.0	0.0	3	289.9	936.1
R	979.0	1111.5	0.0	0.0	0.0	9	287.7	1012.1
O	1077.6	1121.7	1057.0	0.0	0.0	80	229.8	1099.3
P	1059.1	1143.0	1024.1	0.0	0.0	116	185.3	1076.5
<b>TOTAL</b>	<b>1054.2</b>	<b>1127.4</b>	<b>1044.1</b>	<b>0.0</b>	<b>0.0</b>	<b>208</b>	<b>208.3</b>	<b>1079.5</b>

"B"- CARCASE DE MASCULI NECASTRĂȚI CU VÂRSTA DE 24 DE LUNI ȘI MAI MULT (TAURI)								
CONFORMAȚIE	PREȚ MEDIU (RON / 100 kg )					NUMĂR CARCASE	TOTAL	
	GRĂSIME						GREUTATE MEDIE	PREȚ MEDIU (RON / 100 kg )
	1	2	3	4	5			
E	0.0	0.0	0.0	0.0	0.0	0	0.0	0.0
U	0.0	0.0	0.0	1252.0	0.0	1	466.5	1252.0
R	0.0	1176.9	959.0	0.0	0.0	8	370.1	1146.7
O	1103.3	1008.8	1012.0	0.0	0.0	38	289.7	1045.5
P	1003.0	1102.0	719.1	0.0	0.0	38	179.6	994.4
<b>TOTAL</b>	<b>1044.6</b>	<b>1063.5</b>	<b>944.4</b>	<b>1252.0</b>	<b>0.0</b>	<b>85</b>	<b>250.1</b>	<b>1047.7</b>

"C"- CARCASE DE MASCULI CASTRAȚI CU VÂRSTA DE 12 LUNI ȘI MAI MULT (BOI)								
CONFORMAȚIE	PREȚ MEDIU (RON / 100 kg )					NUMĂR CARCASE	TOTAL	
	GRĂSIME						GREUTATE MEDIE	PREȚ MEDIU (RON / 100 kg )
	1	2	3	4	5			
E								
U								
R								
O								
P								
<b>TOTAL</b>								

"D"- CARCASE DE FEMELE CARE AU FĂȚAT (VACI)								
CONFORMAȚIE	PREȚ MEDIU (RON / 100 kg )					NUMĂR CARCASE	TOTAL	
	GRĂSIME						GREUTATE MEDIE	PREȚ MEDIU (RON / 100 kg )
	1	2	3	4	5			
E	0.0	0.0	0.0	0.0	0.0	0	0.0	0.0
U	0.0	0.0	0.0	0.0	0.0	0	0.0	0.0
R	0.0	898.4	850.2	905.4	857.0	39	333.2	876.5
O	769.4	846.5	888.0	900.8	927.0	348	272.1	840.6
P	776.9	780.7	831.4	799.0	810.0	765	202.0	783.7
<b>TOTAL</b>	<b>775.3</b>	<b>817.1</b>	<b>863.8</b>	<b>883.3</b>	<b>865.0</b>	<b>1152</b>	<b>227.7</b>	<b>808.9</b>

"E"- CARCASE ALE ALTOR BOVINE FEMELE CU VÂRSTA DE 12 LUNI ȘI MAI MULT (VITELE)								
CONFORMAȚIE	PREȚ MEDIU (RON / 100 kg )					NUMĂR CARCASE	TOTAL	
	GRĂSIME						GREUTATE MEDIE	PREȚ MEDIU (RON / 100 kg )
	1	2	3	4	5			
E	0.0	0.0	0.0	0.0	0.0	0	0.0	0.0
U	0.0	0.0	0.0	0.0	0.0	0	0.0	0.0
R	0.0	1105.5	0.0	1009.0	0.0	5	278.2	1084.7
O	960.0	1074.8	1027.2	1064.0	0.0	80	222.1	1020.1
P	910.9	949.2	947.6	933.5	0.0	89	183.6	923.9
<b>TOTAL</b>	<b>931.7</b>	<b>1039.1</b>	<b>992.9</b>	<b>985.6</b>	<b>0.0</b>	<b>174</b>	<b>204.0</b>	<b>978.4</b>

"Z"- CARCASE DE BOVINE CU VÂRSTA CUPRINSĂ ÎNTRE 8 LUNI ȘI MAI PUȚIN DE 12 LUNI (TINERET BOVIN)								
CONFORMAȚIE	PREȚ MEDIU (RON / 100 kg )					NUMĂR CARCASE	TOTAL	
	GRĂSIME						GREUTATE MEDIE	PREȚ MEDIU (RON / 100 kg )
	1	2	3	4	5			
E	0.0	0.0	0.0	0.0	0.0	0	0.0	0.0
U	0.0	0.0	0.0	0.0	0.0	0	0.0	0.0
R	1157.6	1159.1	1157.0	0.0	0.0	11	209.5	1158.6
O	1018.4	1047.0	935.1	881.0	0.0	48	178.1	1018.7
P	959.0	928.5	832.3	0.0	0.0	91	150.9	946.0
<b>TOTAL</b>	<b>985.6</b>	<b>1010.1</b>	<b>944.8</b>	<b>881.0</b>	<b>0.0</b>	<b>150</b>	<b>163.9</b>	<b>991.2</b>

TOATE CATEGORIILE								
CONFORMAȚIE	PREȚ MEDIU (RON / 100 kg )					NUMĂR CARCASE	TOTAL	
	GRĂSIME						GREUTATE MEDIE	PREȚ MEDIU (RON / 100 kg )
	1	2	3	4	5			
E	0.0	0.0	0.0	0.0	0.0	0	0.0	0.0
U	843.9	1097.0	0.0	1252.0	0.0	4	334.0	1046.4
R	1013.9	1028.9	868.8	924.5	857.0	72	308.9	970.5
O	900.4	938.4	908.1	907.1	927.0	594	253.2	918.6
P	843.2	836.2	844.0	832.9	810.0	1099	193.8	841.3
<b>TOTAL</b>	<b>860.6</b>	<b>902.9</b>	<b>881.3</b>	<b>908.5</b>	<b>865.0</b>	<b>1769</b>	<b>218.7</b>	<b>879.4</b>



**Raport național parțial prețuri de piață carcase de bovine cu vârsta de 8 luni sau mai mult, la intrarea în abator conform grilei UE (\*)**

Săptămâna: 1

din: 02/01/17

până în 08/01/17

<b>"A"- CARCASE DE MASCULI NECASTRĂȚI CU VÂRSTA CUPRINSĂ ÎNȚRE 12 LUNI ȘI MAI PUȚIN DE 24 DE LUNI (TĂURĂȘI)</b>								
CONFORMAȚIE	PREȚ MEDIU (RON / 100 kg )					NUMĂR CARCASE	TOTAL	
	GRĂSIMI						GREUTATE MEDIE	PREȚ MEDIU (RON / 100 kg )
	1	2	3	4	5			
E	0.0	0.0	0.0	0.0	0.0	0	0.0	0.0
U	843.9	1097.0	0.0	0.0	0.0	3	289.9	936.1
R	979.0	1008.0	0.0	0.0	0.0	8	281.1	982.9
O	1049.2	1140.6	873.0	0.0	0.0	34	223.9	1080.0
P	1048.9	1168.2	876.0	0.0	0.0	92	178.6	1070.2
<b>TOTAL</b>	<b>1036.5</b>	<b>1145.6</b>	<b>874.4</b>	<b>0.0</b>	<b>0.0</b>	<b>137</b>	<b>198.3</b>	<b>1061.5</b>

<b>"B"- CARCASE DE MASCULI NECASTRĂȚI CU VÂRSTA DE 24 DE LUNI ȘI MAI MULT (TAURI)</b>								
CONFORMAȚIE	PREȚ MEDIU (RON / 100 kg )					NUMĂR CARCASE	TOTAL	
	GRĂSIMI						GREUTATE MEDIE	PREȚ MEDIU (RON / 100 kg )
	1	2	3	4	5			
E	0.0	0.0	0.0	0.0	0.0	0	0.0	0.0
U	0.0	0.0	0.0	1252.0	0.0	1	466.5	1252.0
R	0.0	1176.9	959.0	0.0	0.0	8	370.1	1146.7
O	1116.3	1006.4	0.0	0.0	0.0	23	302.9	1065.0
P	1002.9	1102.0	719.1	0.0	0.0	36	177.6	993.8
<b>TOTAL</b>	<b>1048.4</b>	<b>1082.9</b>	<b>844.9</b>	<b>1252.0</b>	<b>0.0</b>	<b>68</b>	<b>246.8</b>	<b>1057.5</b>

<b>"C"- CARCASE DE MASCULI CASTRAȚI CU VÂRSTA DE 12 LUNI ȘI MAI MULT (BOI)</b>								
CONFORMAȚIE	PREȚ MEDIU (RON / 100 kg )					NUMĂR CARCASE	TOTAL	
	GRĂSIMI						GREUTATE MEDIE	PREȚ MEDIU (RON / 100 kg )
	1	2	3	4	5			
E								
U								
R								
O								
P								
<b>TOTAL</b>								

<b>"D"- CARCASE DE FEMELE CARE AU FĂȚAT (VACI)</b>								
CONFORMAȚIE	PREȚ MEDIU (RON / 100 kg )					NUMĂR CARCASE	TOTAL	
	GRĂSIMI						GREUTATE MEDIE	PREȚ MEDIU (RON / 100 kg )
	1	2	3	4	5			
E	0.0	0.0	0.0	0.0	0.0	0	0.0	0.0
U	0.0	0.0	0.0	0.0	0.0	0	0.0	0.0
R	0.0	898.4	850.2	905.4	857.0	39	333.2	876.5
O	766.0	846.5	892.5	948.9	927.0	328	268.0	840.3
P	773.9	778.6	837.4	716.0	0.0	701	196.7	780.8
<b>TOTAL</b>	<b>772.2</b>	<b>817.5</b>	<b>869.5</b>	<b>928.4</b>	<b>889.9</b>	<b>1068</b>	<b>223.6</b>	<b>807.9</b>

<b>"E"- CARCASE ALE ALTOR BOVINE FEMELE CU VÂRSTA DE 12 LUNI ȘI MAI MULT (VIȚELE)</b>								
CONFORMAȚIE	PREȚ MEDIU (RON / 100 kg )					NUMĂR CARCASE	TOTAL	
	GRĂSIMI						GREUTATE MEDIE	PREȚ MEDIU (RON / 100 kg )
	1	2	3	4	5			
E	0.0	0.0	0.0	0.0	0.0	0	0.0	0.0
U	0.0	0.0	0.0	0.0	0.0	0	0.0	0.0
R	0.0	1108.0	0.0	1009.0	0.0	2	349.9	1065.6
O	960.0	1080.4	1032.7	1064.0	0.0	77	220.2	1021.2
P	909.7	950.5	949.0	926.0	0.0	82	180.6	922.1
<b>TOTAL</b>	<b>931.5</b>	<b>1042.4</b>	<b>997.5</b>	<b>998.8</b>	<b>0.0</b>	<b>161</b>	<b>201.7</b>	<b>976.9</b>

<b>"Z"- CARCASE DE BOVINE CU VÂRSTA CUPRINSĂ ÎNȚRE 8 LUNI ȘI MAI PUȚIN DE 12 LUNI (TINERET BOVIN)</b>								
CONFORMAȚIE	PREȚ MEDIU (RON / 100 kg )					NUMĂR CARCASE	TOTAL	
	GRĂSIMI						GREUTATE MEDIE	PREȚ MEDIU (RON / 100 kg )
	1	2	3	4	5			
E	0.0	0.0	0.0	0.0	0.0	0	0.0	0.0
U	0.0	0.0	0.0	0.0	0.0	0	0.0	0.0
R	1157.6	1159.1	1157.0	0.0	0.0	11	209.5	1158.6
O	1018.4	1047.1	935.1	881.0	0.0	47	177.2	1018.0
P	958.4	922.8	832.3	0.0	0.0	82	149.1	944.3
<b>TOTAL</b>	<b>986.7</b>	<b>1014.6</b>	<b>944.8</b>	<b>881.0</b>	<b>0.0</b>	<b>140</b>	<b>163.2</b>	<b>992.7</b>

<b>TOATE CATEGORIILE</b>								
CONFORMAȚIE	PREȚ MEDIU (RON / 100 kg )					NUMĂR CARCASE	TOTAL	
	GRĂSIMI						GREUTATE MEDIE	PREȚ MEDIU (RON / 100 kg )
	1	2	3	4	5			
E	0.0	0.0	0.0	0.0	0.0	0	0.0	0.0
U	843.9	1097.0	0.0	1252.0	0.0	4	334.0	1046.4
R	1013.9	1018.2	868.8	924.5	857.0	68	311.9	962.4
O	883.9	913.9	901.7	954.4	927.0	509	251.0	902.4
P	837.2	827.9	842.7	843.1	0.0	993	189.0	835.1
<b>TOTAL</b>	<b>852.0</b>	<b>886.2</b>	<b>878.2</b>	<b>959.3</b>	<b>889.9</b>	<b>1574</b>	<b>214.8</b>	<b>869.4</b>

(\*) Pentru calcularea prețurilor medii au fost luate în considerare doar bovinele cumparate de către abatoare