



Prețul de piață al bovinelor la intrarea în abator Săptămâna 52 (26 decembrie 2016 – 1 ianuarie 2016)

SITUAȚIA CARCASELOR DE BOVINE CLASIFICATE ÎN FUNCȚIE DE PROVENIENȚA BOVINELOR SACRIFICATE ÎN SĂPTĂMÂNA 26 DECEMBRIE 2016 - 1 IANUARIE 2017

PROVENIENȚĂ BOVINE SACRIFICATE	CARCASE CLASIFICATE:						PREȚ FEZABIL CATEGORIILE:						
	BOVINE CU VÂRSTA:				TOTAL		A, B, C, D, E, Z				V		
	DE 8 LUNI SAU MAI MULT (A, B, C, D, E, Z)		MAI MICĂ DE 8 LUNI (V)				TOATE CLASELE		CLASELE CONFORM REGULAMENTULUI (UE) NR. 148 /2014		TOATE CLASELE		
	NUMĂR	%	NUMĂR	%	NUMĂR	%	NUMĂR	%	NUMĂR	%	NUMĂR	%	
CUMPĂRATE	1,702	56.1	83	2.7	1,785	58.8	1,507	49.6	563	18.5	59	1.9	
FERME PROPRII ALE ABATOARELOR	388	12.8	13	0.4	401	13.2	383	12.6	105	3.5	12	0.4	
PRESTĂRI SERVICII	PRODUCĂTORI	583	19.2	39	1.3	622	20.5	498	16.4	76	2.5	39	1.3
	COMERCIANȚI	205	6.8	23	0.8	228	7.5	204	6.7	66	2.2	21	0.7
TOTAL	2,878	94.8	158	5.2	3,036	100.0	2,592	85.4	810	26.7	131	4.3	

1,890 Carcase incluse în rapoartele naționale de prețuri de piață pentru carcasele de bovine cu vârsta de 8 luni sau mai mult
62.2% din total carcase clasificate

668 Carcase incluse în raportul național de prețuri de piață pentru Comisia Europeană
22.0% din total carcase clasificate

71 Carcase incluse în rapoartele naționale de prețuri de piață pentru carcasele de bovine cu vârsta mai mică de 8 luni (viței)
2.3% din total carcase clasificate

Factor general de ajustare pentru cheltuielile de transport a prețurilor raportate: 0.12 RON/kg carcasă caldă-2%

N.B. Diferențele dintre valorile de la paginile 2 și 7 pe de o parte și cele de la paginile 3 și 4 pe de altă parte, se explică prin ponderile diferite aplicate pentru calcularea prețurilor medii ponderate.



Prețul bovinelor din toate clasele de conformație și acoperire cu grăsime la intrarea în abator
în săptămâna 26 decembrie 2016 - 1 ianuarie 2017

Categoria	Număr	Greutate în viu (kg)	Preț în viu (RON / 100 kg)	Greutate carcasă caldă-2% (kg)	Preț carcasă (RON / 100 kg)	Modificare preț vs săptămâna anterioară	
						În viu	Carcasă
"A" - TĂURAȘI	247	450.4	564.3	227.7	1116.2	-0.16%	0.26%
"B" - TAURI	118	509.3	514.3	252.6	1036.9	-3.28%	-0.87%
"C" - BOI	22	774.9	588.4	434.8	1048.5	48.57%	23.46%
"D" - VACI	1,096	492.1	392.0	232.5	829.9	1.28%	1.31%
"E" - VIȚELE	267	419.3	490.1	208.9	983.8	-0.48%	-1.60%
"Z" - TINERET BOVIN	140	306.0	511.2	155.8	1004.1	-3.37%	-5.19%
A + B + C + D + E + Z	1,890	467.0	444.1	226.5	915.7	-0.09%	-0.29%
"V" - VIȚEI	71	221.1	492.5	115.6	942.1	-9.12%	-13.03%



**Raport prețuri de piață din România versus prețuri de piață comunitare
conform Art.14.1 Regulamentul (CE) 1249/2008 modificat de Art.1.1 Regulamentul (UE) 148/2014**

Săptămâna: 52

din: 26/12/16

până în: 01/01/17

CATEGORIA	CLASA	PREȚ MEDIU			PREȚ RO /PREȚ COMUNITAR (%)
		ROMANIA		UE	
		RON / 100 kg	€ / 100 kg	€ / 100 kg	
Z	U2	1228.00	270.72	421.14	-35.72
Z	U3	0.00	0.00	404.62	
Z	R2	1242.87	274.00	394.81	-30.6
Z	R3	0.00	0.00	390.24	*
Z	O2	1136.04	250.45	344.57	-27.32
Z	O3	1093.28	241.02	339.82	-29.07
Z		1138.86	251.07	370.62	-32.26
A	U2	0.00	0.00	406.67	
A	U3	1207.50	266.20	394.32	-32.49
A	R2	1184.23	261.07	374.57	-30.30
A	R3	1203.20	265.26	379.28	-30.06*
A	O2	1132.19	249.60	334.26	-25.33**
A	O3	1214.01	267.64	341.44	-21.61
A		1149.27	253.37	375.93	-32.60
B	R3	1003.00	221.12	327.29	-32.44
C	U2	0.00	0.00	409.98	
C	U3	0.00	0.00	412.10	
C	U4	0.00	0.00	417.34	
C	R3	0.00	0.00	393.95	
C	R4	0.00	0.00	411.64	
C	O3	1058.84	233.43	364.17	-35.90
C	O4	0.00	0.00	390.40	
C		1058.84	233.43	393.11	-40.62
D	R3	893.92	197.07	334.58	-41.10
D	R4	839.22	185.01	301.60	-38.66
D	O2	837.77	184.69	245.27	-24.70**
D	O3	915.05	201.73	266.08	-24.18*
D	O4	897.64	197.89	273.16	-27.56
D	P2	802.75	176.97	214.06	-17.33
D	P3	872.15	192.27	252.51	-23.86
D		842.76	185.79	265.19	-29.94
E	U2	0.00	0.00	421.00	
E	U3	0.00	0.00	421.08	
E	R2	1182.95	260.79	374.06	-30.28
E	R3	1087.17	239.68	379.66	-36.87*
E	R4	0.00	0.00	399.20	
E	O2	1009.97	222.66	301.18	-26.07**
E	O3	1076.94	237.42	328.85	-27.80
E	O4	1050.59	231.61	376.66	-38.51
E		1037.34	228.69	381.97	-40.13
TOATE CATEGORIILE		974.98	214.94	338.55	-36.51

* PREȚURILE PENTRU Z3, AR3, CR3, DO3 ȘI ER3 SUNT DE REFERINȚĂ ÎN UE

** PREȚURILE PENTRU AO2, DO2 ȘI EO2 SUNT DE REFERINȚĂ ÎN ROMÂNIA



**CARCASE DE CARCASE DE BOVINE CU VÂRSTA DE 8 LUNI SAU MAI MULT LA INTRAREA ÎN ABATOR
CONFORM ART.14.1 REGULAMENTUL (CE) 1249/2008 MODIFICAT DE ART.1.1 REGULAMENTUL (UE) 148/2014**

Cotații naționale (RON / 100 kg)	SĂPT 52 / 2016	VARIAȚIE		
		1 SĂPT	1 AN	Medie 5 ani (11 - 15)
Tăurași "A"	1,149.27	-0.46%	13.41%	1.62%
Vaci "D"	842.76	1.64%	2.46%	-11.05%
Vițele "E"	1,037.34	0.35%	8.87%	-3.59%

Prețuri medii europene (€ / 100 kg)	SĂPT 52 / 2016			VARIAȚIE					
				1 SĂPT			1 AN		
	A	D	E	A	D	E	A	D	E
Uniunea Europeană	375.93	265.19	381.97	0.46%	0.48%	0.50%	-1.89%	-0.96%	-2.96%
Franța	373.27	304.63	402.34	0.29%	0.58%	1.54%	-1.76%	-0.72%	-0.82%
Germania	385.81	261.07	337.27	0.39%	1.86%	0.49%	-3.41%	1.33%	-0.16%
Italia	411.70	226.67	437.76	0.28%	1.16%	1.43%	-0.40%	7.84%	-2.71%
Marea Britanie	386.92	270.38	416.70	-0.88%	-0.37%	-0.69%	-7.88%	-3.30%	-8.23%
Olanda	247.87	218.01	204.53	-20.97%	-1.52%	-1.60%	-22.11%	-6.61%	-12.74%
Polonia	317.20	237.07	289.71	1.43%	-1.60%	0.33%	-0.95%	-0.81%	0.06%
România	253.37	185.79	228.69	-0.73%	1.37%	0.08%	13.07%	2.16%	8.54%
Ungaria	263.90	179.03	196.92	3.85%	-0.47%	0.96%	0.08%	-8.68%	-0.80%



PREȚ MEDIU PONDERAT LA INTRAREA ÎN ABATOR - CARCASE DE TĂURAȘI (A)

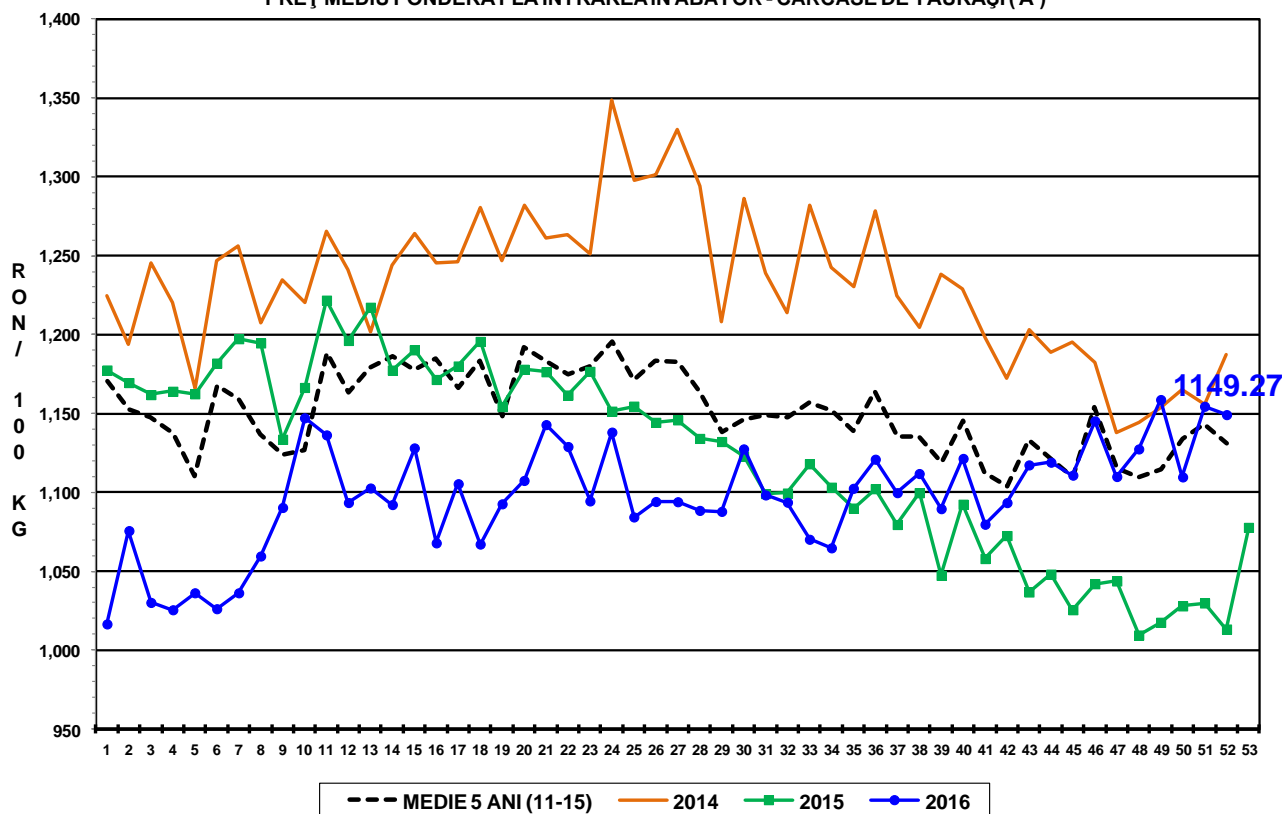

PREȚ MEDIU PONDERAT LA INTRAREA ÎN ABATOR - CARCASE DE VACI (D)

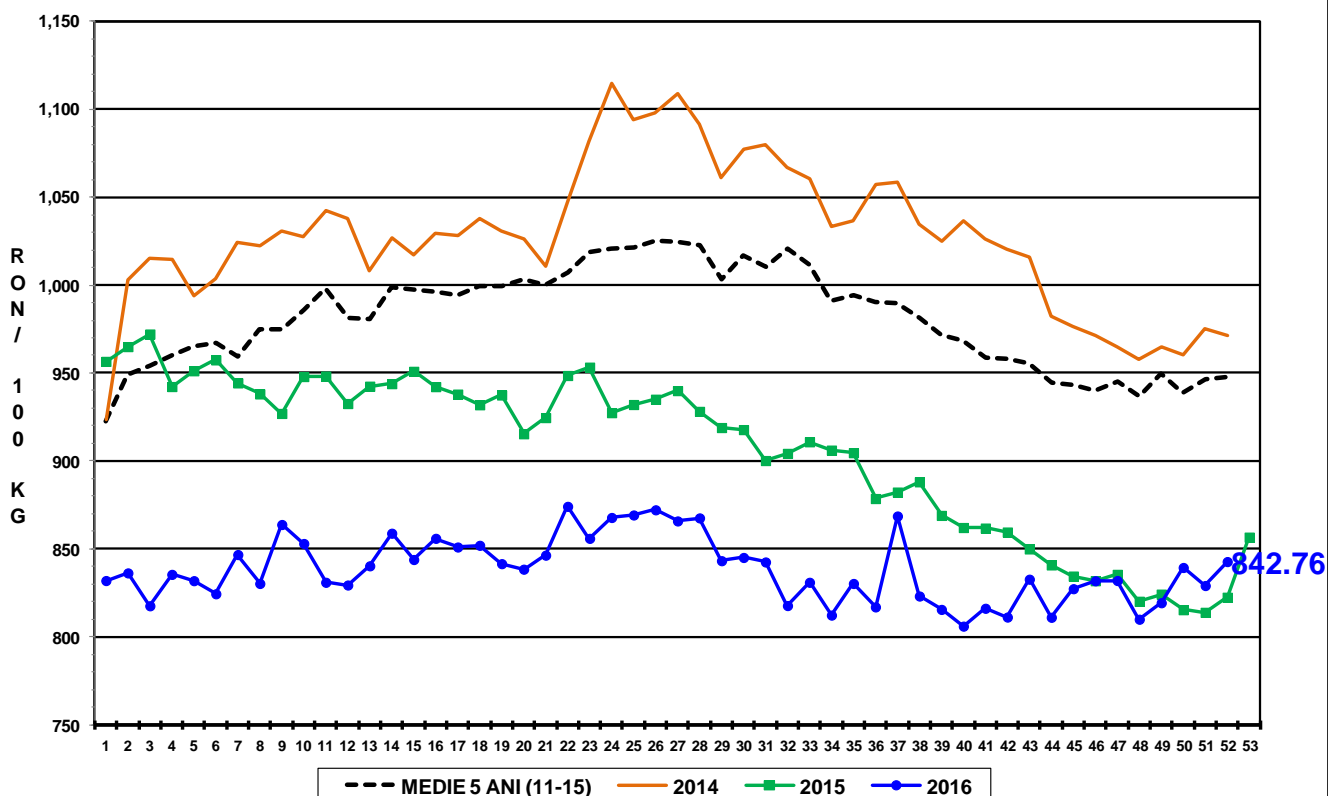

PREȚ MEDIU PONDERAT LA INTRAREA ÎN ABATOR - CARCASE DE VIȚELE (E)

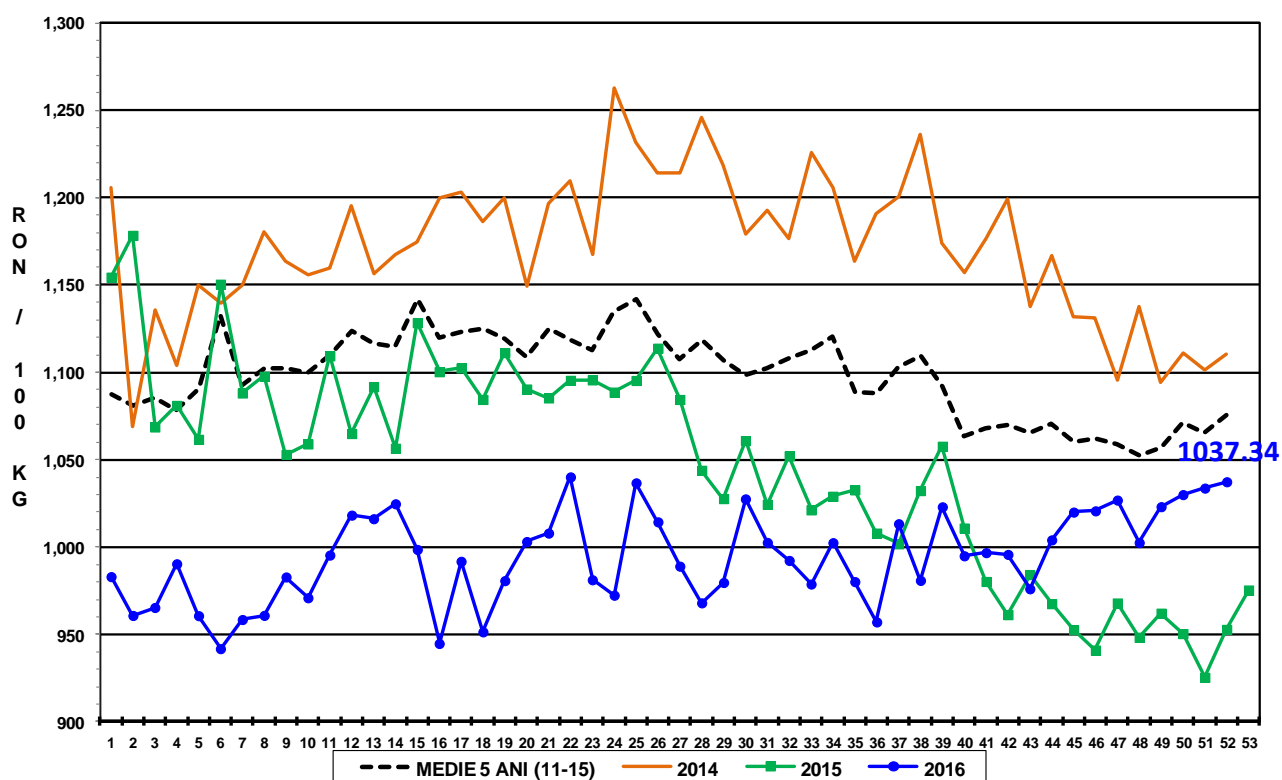



Raport național prețuri de piață carcase de bovine cu vârsta de 8 luni sau mai mult, la intrarea în abator conform grilei UE

Săptămâna: 52

din: 26/12/16

până în 01/01/17

"A"- CARCASE DE MASCULI NECASTRĂȚI CU VÂRSTA CUPRINSĂ ÎNȚRE 12 LUNI ȘI MAI PUȚIN DE 24 DE LUNI (TĂURĂȘI)								
CONFORMAȚIE	PREȚ MEDIU (RON / 100 kg)					NUMĂR CARCASE	TOTAL	
	GRĂSIMI						GREUTATE MEDIE	PREȚ MEDIU (RON / 100 kg)
	1	2	3	4	5			
E	0.0	0.0	0.0	0.0	0.0	0	0.0	0.0
U	0.0	0.0	1207.5	0.0	0.0	2	414.1	1207.5
R	1122.3	1184.2	1203.2	0.0	0.0	23	301.9	1183.2
O	1066.4	1132.2	1214.0	0.0	0.0	102	254.8	1116.0
P	1086.3	1142.8	1085.0	0.0	0.0	120	187.3	1092.2
TOTAL	1081.3	1142.0	1204.2	0.0	0.0	247	227.7	1116.2

"B"- CARCASE DE MASCULI NECASTRĂȚI CU VÂRSTA DE 24 DE LUNI ȘI MAI MULT (TAURI)								
CONFORMAȚIE	PREȚ MEDIU (RON / 100 kg)					NUMĂR CARCASE	TOTAL	
	GRĂSIMI						GREUTATE MEDIE	PREȚ MEDIU (RON / 100 kg)
	1	2	3	4	5			
E	0.0	0.0	0.0	0.0	0.0	0	0.0	0.0
U	0.0	0.0	1151.0	0.0	0.0	1	429.2	1151.0
R	1212.0	1159.3	1003.0	0.0	0.0	14	344.1	1152.7
O	1029.1	996.7	1027.5	0.0	0.0	62	261.8	1015.0
P	999.6	1112.9	0.0	0.0	0.0	41	203.2	1006.7
TOTAL	1018.0	1060.1	1046.5	0.0	0.0	118	252.6	1036.9

"C"- CARCASE DE MASCULI CASTRAȚI CU VÂRSTA DE 12 LUNI ȘI MAI MULT (BOI)								
CONFORMAȚIE	PREȚ MEDIU (RON / 100 kg)					NUMĂR CARCASE	TOTAL	
	GRĂSIMI						GREUTATE MEDIE	PREȚ MEDIU (RON / 100 kg)
	1	2	3	4	5			
E	0.0	0.0	0.0	0.0	0.0	0	0.0	0.0
U	0.0	0.0	0.0	0.0	0.0	0	0.0	0.0
R	0.0	0.0	0.0	0.0	0.0	0	0.0	0.0
O	0.0	911.0	1058.8	0.0	0.0	8	485.7	1044.2
P	800.0	1060.0	1057.9	0.0	0.0	14	405.8	1051.5
TOTAL	800.0	1022.9	1058.3	0.0	0.0	22	434.8	1048.5

"D"- CARCASE DE FEMELE CARE AU FĂȚAT (VACI)								
CONFORMAȚIE	PREȚ MEDIU (RON / 100 kg)					NUMĂR CARCASE	TOTAL	
	GRĂSIMI						GREUTATE MEDIE	PREȚ MEDIU (RON / 100 kg)
	1	2	3	4	5			
E	0.0	0.0	0.0	0.0	0.0	0	0.0	0.0
U	0.0	0.0	0.0	0.0	0.0	0	0.0	0.0
R	0.0	887.0	893.9	839.2	0.0	35	362.4	873.4
O	795.8	837.8	915.0	897.6	0.0	369	274.7	848.1
P	809.3	802.8	872.1	1074.0	0.0	692	203.4	812.8
TOTAL	806.2	825.3	901.7	874.6	0.0	1096	232.5	829.9

"E"- CARCASE ALE ALTOR BOVINE FEMELE CU VÂRSTA DE 12 LUNI ȘI MAI MULT (VİȚELE)								
CONFORMAȚIE	PREȚ MEDIU (RON / 100 kg)					NUMĂR CARCASE	TOTAL	
	GRĂSIMI						GREUTATE MEDIE	PREȚ MEDIU (RON / 100 kg)
	1	2	3	4	5			
E	0.0	0.0	0.0	0.0	0.0	0	0.0	0.0
U	0.0	0.0	0.0	1030.0	0.0	1	353.8	1030.0
R	1003.2	1182.9	1087.2	0.0	0.0	12	280.8	1107.3
O	913.3	1010.0	1076.9	1050.6	0.0	116	244.8	1001.3
P	911.6	998.1	1080.3	0.0	0.0	138	171.5	944.6
TOTAL	913.5	1016.0	1079.1	1043.7	0.0	267	208.9	983.8

"Z"- CARCASE DE BOVINE CU VÂRSTA CUPRINSĂ ÎNȚRE 8 LUNI ȘI MAI PUȚIN DE 12 LUNI (TINERET BOVIN)								
CONFORMAȚIE	PREȚ MEDIU (RON / 100 kg)					NUMĂR CARCASE	TOTAL	
	GRĂSIMI						GREUTATE MEDIE	PREȚ MEDIU (RON / 100 kg)
	1	2	3	4	5			
E	0.0	0.0	0.0	0.0	0.0	0	0.0	0.0
U	0.0	1228.0	0.0	0.0	0.0	1	190.1	1228.0
R	1025.1	1242.9	0.0	0.0	0.0	9	190.5	1197.9
O	991.9	1136.0	1093.3	0.0	0.0	36	168.5	1049.3
P	985.6	829.8	0.0	0.0	0.0	94	147.2	957.2
TOTAL	987.9	1035.1	1093.3	0.0	0.0	140	155.8	1004.1

TOATE CATEGORIILE								
CONFORMAȚIE	PREȚ MEDIU (RON / 100 kg)					NUMĂR CARCASE	TOTAL	
	GRĂSIMI						GREUTATE MEDIE	PREȚ MEDIU (RON / 100 kg)
	1	2	3	4	5			
E	0.0	0.0	0.0	0.0	0.0	0	0.0	0.0
U	0.0	1228.0	1188.2	1030.0	0.0	5	360.2	1161.3
R	1096.6	1094.0	1029.8	839.2	0.0	93	317.5	1037.3
O	901.2	936.9	983.7	919.7	0.0	693	262.5	936.1
P	880.2	855.3	943.0	1074.0	0.0	1099	195.4	879.7
TOTAL	888.0	924.9	984.0	893.0	0.0	1890	226.5	915.7