



Prețul de piață al bovinelor la intrarea în abator

Săptămâna 51 (19 - 25 decembrie 2016)

SITUAȚIA CARCASELOR DE BOVINE CLASIFICATE ÎN FUNCȚIE DE PROVENIENȚA BOVINELOR SACRIFICATE ÎN SĂPTĂMÂNA 19 - 25 DECEMBRIE 2016

PROVENIENȚĂ BOVINE	CARCASE CLASIFICATE:						PREȚ FEZABIL CATEGORIILE:						
	BOVINE CU VÂRSTA:				TOTAL		A, B, C, D, E, Z				V		
	DE 8 LUNI SAU MAI MULT (A, B, C, D, E, Z)		MAI MICĂ DE 8 LUNI (V)				TOATE CLASELE		CLASELE CONFORM REGULAMENTULUI (UE) NR. 148 /2014		TOATE CLASELE		
	NUMĂR	%	NUMĂR	%	NUMĂR	%	NUMĂR	%	NUMĂR	%	NUMĂR	%	
SACRIFICATE													
CUMPĂRATE	2,991	60.9	99	2.0	3,090	63.0	2,576	52.5	880	17.9	77	1.6	
FERME PROPRII ALE ABATOARELOR	454	9.3	43	0.9	497	10.1	454	9.3	145	3.0	39	0.8	
PRESTĂRI SERVICII	PRODUCĂTORI	917	18.7	35	0.7	952	19.4	817	16.6	126	2.6	34	0.7
	COMERCIANȚI	338	6.9	31	0.6	369	7.5	338	6.9	91	1.9	27	0.6
TOTAL	4,700	95.8	208	4.2	4,908	100.0	4,185	85.3	1,242	25.3	177	3.6	

3,030 Carcase incluse în rapoartele naționale de prețuri de piață pentru carcasele de bovine cu vârsta de 8 luni sau mai mult
61.8% din total carcase clasificate

1,025 Carcase incluse în raportul național de prețuri de piață pentru Comisia Europeană
20.9% din total carcase clasificate

116 Carcase incluse în rapoartele naționale de prețuri de piață pentru carcasele de bovine cu vârsta mai mică de 8 luni (viței)
2.4% din total carcase clasificate

Factor general de ajustare pentru cheltuielile de transport a prețurilor raportate: 0.12 RON/kg carcasă caldă-2%

N.B. Diferențele dintre valorile de la paginile 2 și 7 pe de o parte și cele de la paginile 3 și 4 pe de altă parte, se explică prin ponderile diferite aplicate pentru calcularea prețurilor medii ponderate.



Prețul bovinelor din toate clasele de conformație și acoperire cu grăsime la intrarea în abator
în săptămâna 19 - 25 decembrie 2016

Categoria	Număr	Greutate în viu (kg)	Preț în viu (RON / 100 kg)	Greutate carcasă caldă-2% (kg)	Preț carcasă (RON / 100 kg)	Modificare preț vs săptămâna anterioară	
						În viu	Carcasă
"A" - TĂURAȘI	560	430.4	565.2	218.5	1113.3	2.10%	3.06%
"B" - TAURI	125	473.1	531.7	240.5	1045.9	3.18%	2.15%
"C" - BOI	16	503.7	396.0	234.9	849.3	-20.63%	-12.78%
"D" - VACI	1,743	470.0	387.1	222.1	819.1	-0.32%	-0.54%
"E" - VIȚELE	346	409.5	492.5	201.7	999.8	-0.06%	0.68%
"Z" - TINERET BOVIN	240	314.5	529.0	157.1	1059.1	3.53%	3.89%
A + B + C + D + E + Z	3,030	443.7	444.5	214.8	918.4	1.02%	1.09%
"V" - VIȚEI	116	226.5	541.9	113.3	1083.2	8.59%	8.04%



**Raport prețuri de piață din România versus prețuri de piață comunitare
conform Art.14.1 Regulamentul (CE) 1249/2008 modificat de Art.1.1 Regulamentul (UE) 148/2014**

Săptămâna: 51

din: 19/12/16

până în: 25/12/16

CATEGORIA	CLASA	PREȚ MEDIU			PREȚ RO /PREȚ COMUNITAR (%)
		ROMANIA		UE	
		RON / 100 kg	€ / 100 kg	€ / 100 kg	
Z	U2	0.00	0.00	427.27	
Z	U3	0.00	0.00	402.74	
Z	R2	890.48	196.85	393.84	-50.02
Z	R3	0.00	0.00	387.95	*
Z	O2	1076.37	237.95	345.35	-31.1
Z	O3	1136.80	251.30	341.60	-26.43
Z		1071.19	236.80	371.05	-36.18
A	U2	1147.82	253.74	405.06	-37.36
A	U3	1275.34	281.93	393.19	-28.30
A	R2	1196.67	264.54	373.86	-29.24
A	R3	1166.00	257.76	377.37	-31.70
A	O2	1144.27	252.96	330.95	-23.57
A	O3	1164.18	257.36	339.38	-24.17
A		1154.56	255.23	374.20	-31.79
B	R3	0.00	0.00	317.35	
C	U2	0.00	0.00	421.03	
C	U3	0.00	0.00	413.03	
C	U4	0.00	0.00	421.44	
C	R3	0.00	0.00	394.08	
C	R4	0.00	0.00	414.24	
C	O3	881.00	194.76	362.33	-46.25
C	O4	0.00	0.00	389.81	
C		881.00	194.76	393.77	-50.54
D	R3	855.09	189.03	333.16	-43.26
D	R4	817.19	180.65	300.65	-39.91
D	O2	862.53	190.67	244.70	-22.08
D	O3	913.44	201.93	265.21	-23.86
D	O4	903.00	199.62	271.27	-26.41
D	P2	759.78	167.96	213.18	-21.21
D	P3	810.63	179.20	249.75	-28.25
D		829.14	183.29	263.94	-30.56
E	U2	0.00	0.00	413.73	
E	U3	0.00	0.00	419.92	
E	R2	1092.60	241.53	369.35	-34.61
E	R3	1060.22	234.38	378.10	-38.01
E	R4	0.00	0.00	400.08	
E	O2	1013.73	224.10	301.19	-25.60
E	O3	1075.94	237.85	325.17	-26.85
E	O4	1025.33	226.66	375.31	-39.61
E		1033.71	228.51	380.07	-39.88
TOATE CATEGORIILE		944.97	208.90	337.03	-38.02

* PREȚURILE PENTRU Z3, AR3, CR3, DO3 ȘI ER3 SUNT DE REFERINȚĂ ÎN UE

** PREȚURILE PENTRU AO2, DO2 ȘI EO2 SUNT DE REFERINȚĂ ÎN ROMÂNIA



**CARCASE DE CARCASE DE BOVINE CU VÂRSTA DE 8 LUNI SAU MAI MULT LA INTRAREA ÎN ABATOR
CONFORM ART.14.1 REGULAMENTUL (CE) 1249/2008 MODIFICAT DE ART.1.1 REGULAMENTUL (UE) 148/2014**

Cotații naționale (RON / 100 kg)	SĂPT 51 / 2016	VARIAȚIE		
		1 SĂPT	1 AN	Medie 5 ani (11 - 15)
Tăurași "A"	1,154.56	4.04%	12.10%	1.02%
Vaci "D"	829.14	-1.22%	1.87%	-12.37%
Vițele "E"	1,033.71	0.36%	11.71%	-2.94%

Prețuri medii europene (€ / 100 kg)	SĂPT 51 / 2016			VARIAȚIE					
				1 SĂPT			1 AN		
	A	D	E	A	D	E	A	D	E
Uniunea Europeană	374.20	263.94	380.07	0.35%	0.13%	-0.32%	-2.14%	-1.51%	-3.49%
Franța	372.20	302.88	396.24	-0.01%	0.04%	-2.00%	-2.19%	-1.13%	-2.76%
Germania	384.31	256.31	335.65	0.97%	0.19%	0.20%	-3.30%	0.14%	-0.49%
Italia	410.55	224.07	431.57	0.32%	-0.27%	-0.38%	-1.32%	5.23%	-3.09%
Marea Britanie	390.34	271.38	419.60	0.08%	0.81%	-0.51%	-8.18%	-4.20%	-8.34%
Olanda	313.64	221.36	207.86	-1.30%	-3.18%	-3.54%	-8.83%	-6.28%	-4.45%
Polonia	312.75	240.92	288.76	0.96%	0.64%	1.71%	0.58%	3.16%	1.24%
România	255.23	183.29	228.51	3.76%	-1.48%	0.10%	11.80%	1.60%	11.41%
Ungaria	254.12	179.88	195.05	9.58%	6.86%	-1.18%	-2.23%	-3.75%	-0.61%



PREȚ MEDIU PONDERAT LA INTRAREA ÎN ABATOR - CARCASE DE TĂURAȘI (A)

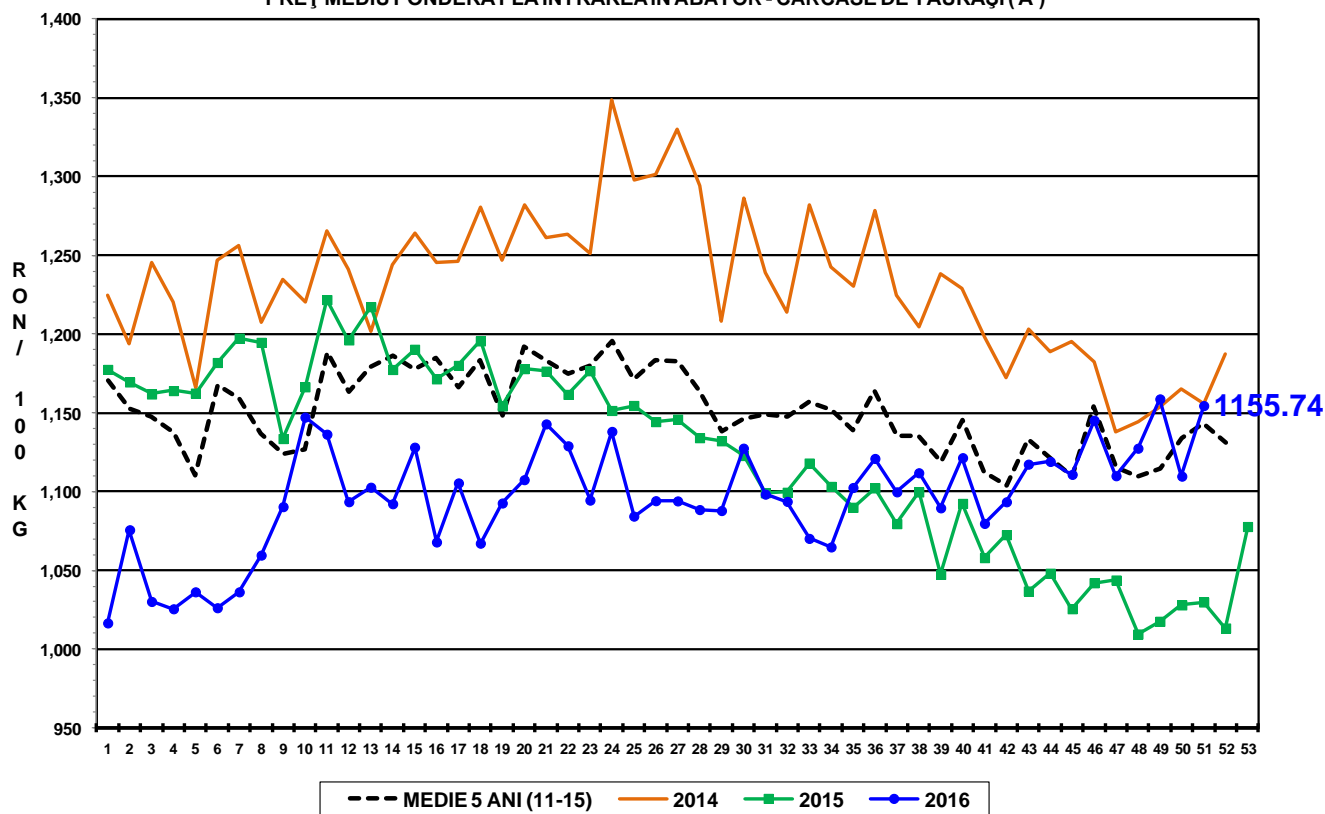

PREȚ MEDIU PONDERAT LA INTRAREA ÎN ABATOR - CARCASE DE VACI (D)

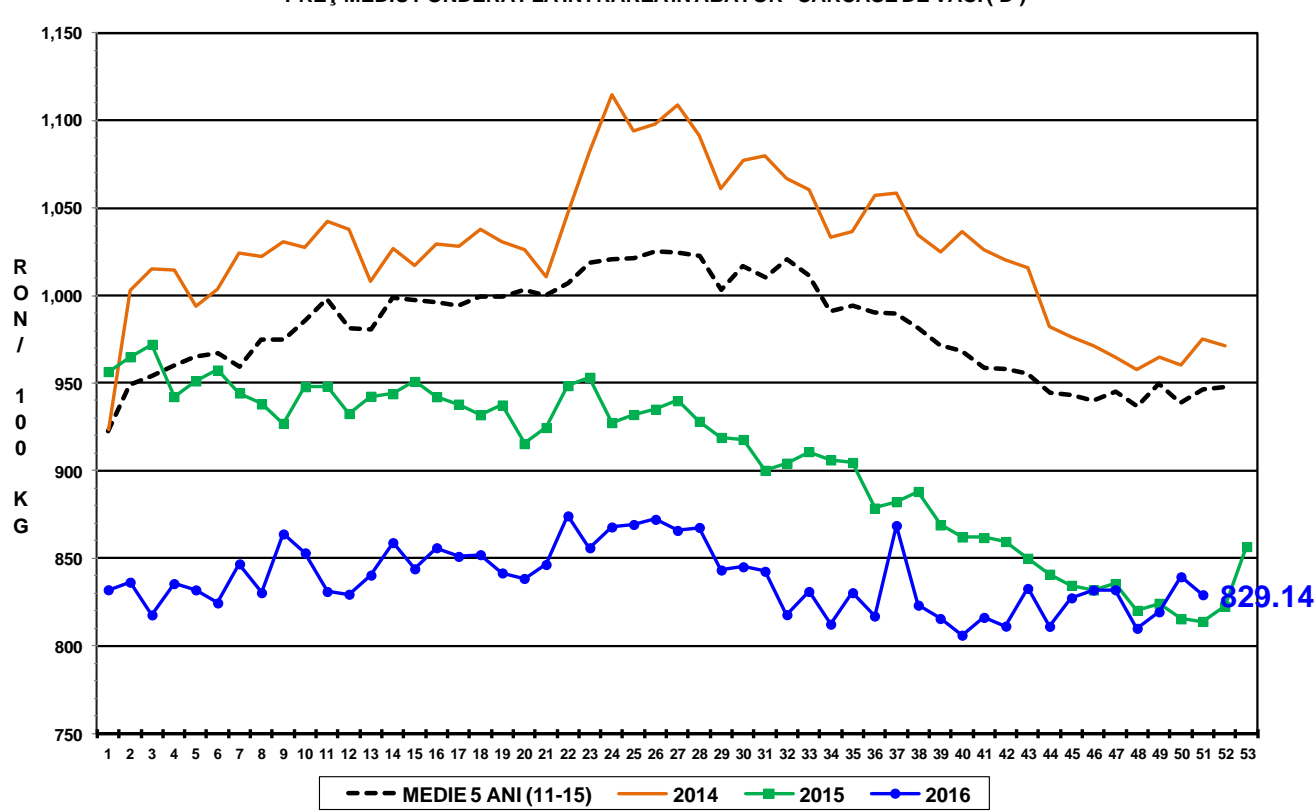

PREȚ MEDIU PONDERAT LA INTRAREA ÎN ABATOR - CARCASE DE VIȚELE (E)

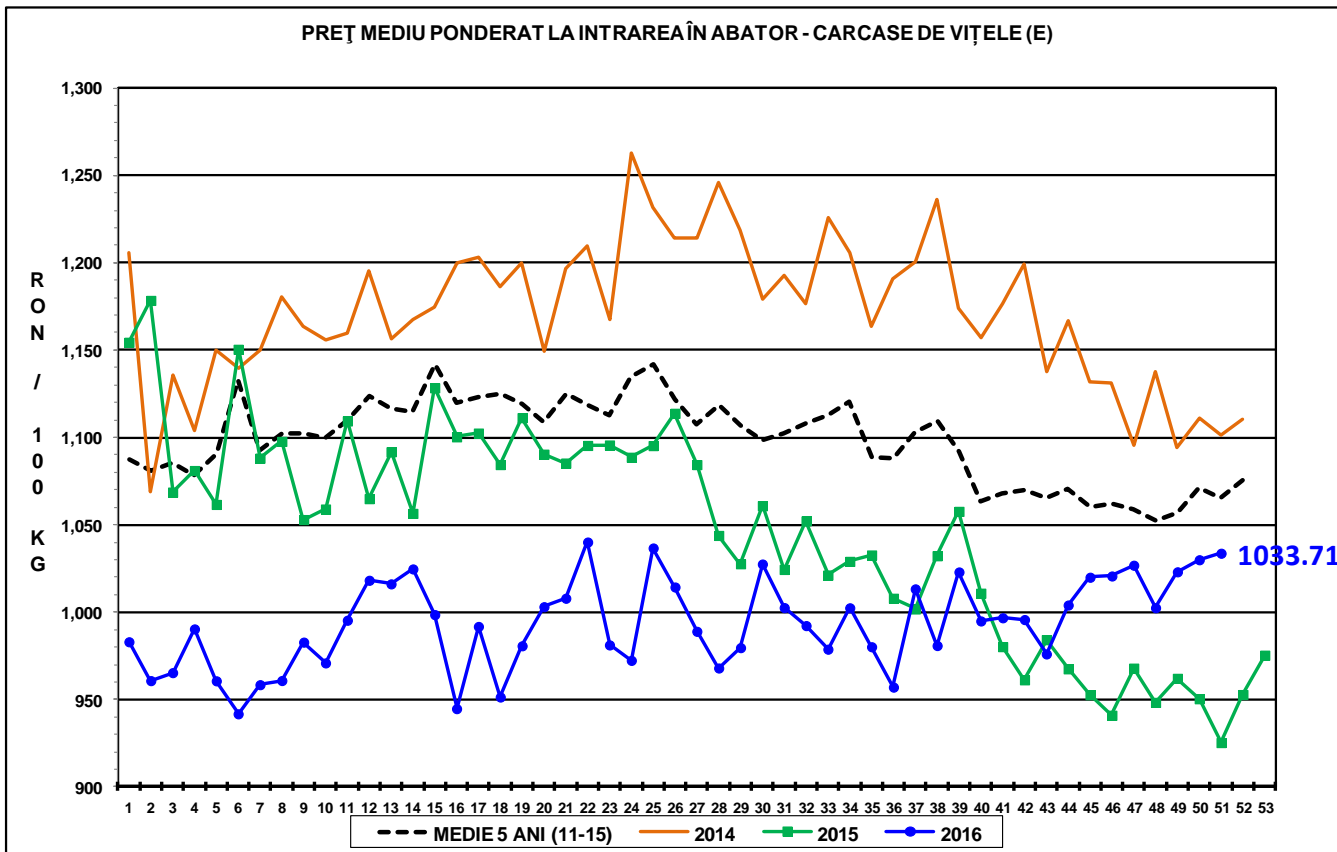



Report național prețuri de piață carcase de bovine cu vârsta de 8 luni sau mai mult, la intrarea în abator conform grilei UE

Săptămâna: 51

din: 19/12/16

până în 25/12/16

"A"- CARCASE DE MASCULI NECASTRAȚI CU VÂRSTA CUPRINSĂ ÎNȚRE 12 LUNI ȘI MAI PUȚIN DE 24 DE LUNI (TĂURAȘI)								
CONFORMAȚIE	PREȚ MEDIU (RON / 100 kg)					NUMĂR CARCASE	TOTAL	
	GRĂSIMI						GREUTATE MEDIE	PREȚ MEDIU (RON / 100 kg)
	1	2	3	4	5			
E	1151.0	0.0	0.0	0.0	0.0	2	372.8	1151.0
U	1126.0	1147.8	1275.3	0.0	0.0	15	381.9	1172.9
R	1099.9	1196.7	1166.0	0.0	0.0	64	298.5	1165.2
O	1078.5	1144.3	1164.2	0.0	0.0	216	231.9	1112.6
P	1077.2	1184.4	802.0	0.0	0.0	263	177.6	1084.9
TOTAL	1080.7	1165.0	1171.8	0.0	0.0	560	218.5	1113.3

"B"- CARCASE DE MASCULI NECASTRAȚI CU VÂRSTA DE 24 DE LUNI ȘI MAI MULT (TAURI)								
CONFORMAȚIE	PREȚ MEDIU (RON / 100 kg)					NUMĂR CARCASE	TOTAL	
	GRĂSIMI						GREUTATE MEDIE	PREȚ MEDIU (RON / 100 kg)
	1	2	3	4	5			
E	0.0	0.0	0.0	0.0	0.0	0	0.0	0.0
U	847.0	1235.0	0.0	0.0	0.0	2	433.2	1034.0
R	989.1	1153.4	0.0	0.0	0.0	5	306.0	1099.0
O	1049.1	1079.5	1031.0	0.0	0.0	64	263.8	1062.2
P	996.9	1170.8	0.0	0.0	0.0	54	199.6	1013.9
TOTAL	1017.4	1103.4	1031.0	0.0	0.0	125	240.5	1045.9

"C"- CARCASE DE MASCULI CASTRAȚI CU VÂRSTA DE 12 LUNI ȘI MAI MULT (BOI)								
CONFORMAȚIE	PREȚ MEDIU (RON / 100 kg)					NUMĂR CARCASE	TOTAL	
	GRĂSIMI						GREUTATE MEDIE	PREȚ MEDIU (RON / 100 kg)
	1	2	3	4	5			
E	0.0	0.0	0.0	0.0	0.0	0	0.0	0.0
U	0.0	0.0	0.0	0.0	0.0	0	0.0	0.0
R	881.0	0.0	0.0	0.0	0.0	1	328.3	881.0
O	929.6	881.4	881.0	0.0	0.0	6	272.0	902.2
P	695.0	799.0	1180.0	0.0	0.0	9	199.7	795.4
TOTAL	812.6	836.9	999.0	0.0	0.0	16	234.9	849.3

"D"- CARCASE DE FEMELE CARE AU FĂȚAT (VACI)								
CONFORMAȚIE	PREȚ MEDIU (RON / 100 kg)					NUMĂR CARCASE	TOTAL	
	GRĂSIMI						GREUTATE MEDIE	PREȚ MEDIU (RON / 100 kg)
	1	2	3	4	5			
E	0.0	0.0	0.0	0.0	0.0	0	0.0	0.0
U	0.0	0.0	0.0	0.0	0.0	0	0.0	0.0
R	861.0	917.1	855.1	817.2	886.2	44	346.4	863.5
O	804.3	862.5	913.4	903.0	926.3	606	265.0	859.7
P	792.2	759.8	810.6	0.0	0.0	1093	193.3	785.1
TOTAL	795.2	819.8	882.7	876.8	917.7	1743	222.1	819.1

"E"- CARCASE ALE ALTOR BOVINE FEMELE CU VÂRSTA DE 12 LUNI ȘI MAI MULT (VITELE)								
CONFORMAȚIE	PREȚ MEDIU (RON / 100 kg)					NUMĂR CARCASE	TOTAL	
	GRĂSIMI						GREUTATE MEDIE	PREȚ MEDIU (RON / 100 kg)
	1	2	3	4	5			
E	0.0	0.0	0.0	0.0	0.0	0	0.0	0.0
U	1130.0	0.0	0.0	1207.0	0.0	2	269.4	1175.9
R	954.2	1092.6	1060.2	0.0	0.0	14	308.3	1050.9
O	979.9	1013.7	1075.9	1025.3	1011.0	149	235.2	1022.3
P	942.8	991.4	1023.9	971.0	0.0	181	165.2	962.9
TOTAL	955.3	1012.5	1063.8	1042.1	1011.0	346	201.7	999.8

"Z"- CARCASE DE BOVINE CU VÂRSTA CUPRINSĂ ÎNȚRE 8 LUNI ȘI MAI PUȚIN DE 12 LUNI (TINERET BOVIN)								
CONFORMAȚIE	PREȚ MEDIU (RON / 100 kg)					NUMĂR CARCASE	TOTAL	
	GRĂSIMI						GREUTATE MEDIE	PREȚ MEDIU (RON / 100 kg)
	1	2	3	4	5			
E	0.0	0.0	0.0	0.0	0.0	0	0.0	0.0
U	0.0	0.0	0.0	0.0	0.0	0	0.0	0.0
R	1266.6	890.5	0.0	0.0	0.0	8	212.9	1109.2
O	1002.1	1076.4	1136.8	0.0	0.0	93	183.6	1046.3
P	1068.7	1032.6	0.0	0.0	0.0	139	136.1	1066.1
TOTAL	1053.9	1050.6	1136.8	0.0	0.0	240	157.1	1059.1

TOATE CATEGORIILE								
CONFORMAȚIE	PREȚ MEDIU (RON / 100 kg)					NUMĂR CARCASE	TOTAL	
	GRĂSIMI						GREUTATE MEDIE	PREȚ MEDIU (RON / 100 kg)
	1	2	3	4	5			
E	1151.0	0.0	0.0	0.0	0.0	2	372.8	1151.0
U	1038.3	1156.6	1275.3	1207.0	0.0	19	375.5	1156.3
R	1081.7	1128.8	897.1	817.2	886.2	136	310.5	1037.7
O	930.1	954.4	974.4	934.9	935.2	1134	248.1	948.7
P	884.5	823.6	852.5	971.0	0.0	1739	183.6	870.0
TOTAL	904.0	931.7	945.8	916.7	925.5	3030	214.8	918.4